

УТВЕРЖДАЮ:

Должность: Первый заместитель руководителя
РАЛХ РБ

Ф.И.О. Сидиш Д.В. Баклашкин

Дата 18 октября 2017 г.

**Акт
лесопатологического обследования № 592**

лесных насаждений Бичурского лесничества (лесопарка)

Республика Бурятия (субъект РФ)

Способ лесопатологического обследования: 1. Визуальный

2. Инструментальный

Место проведения

Участковое лесничество	Урочище (дача)	Квартал (кварталы)	Выдел (выделы)	Площадь, га
Куналейское участковое лесничество		53	7	7,1
			23	6,2

Лесопатологическое обследование проведено на общей площади 13,3 га.

2. Инструментальное обследование лесного участка

2.1. Фактическая таксационная характеристика лесного насаждения соответствует (не соответствует) (нужное подчеркнуть) таксационному описанию.

Ведомость лесных участков с выявленными несоответствиями таксационным описаниям приведена в приложении 1 к Акту.

2.2. Состояние насаждений: **с нарушенной устойчивостью**
с утраченной устойчивостью

причины повреждения: **(код 868) Устойчивый низовой пожар 4-10 летней давности высокой интенсивности.**

В том числе:

заселено (отработано) стволовыми вредителями

Вид вредителя	Порода	Встречаемость (% заселённых деревьев)	Степень заселения лесного насаждения (слабая, средняя, сильная)
-	-	-	-

Повреждено огнём

Вид пожара	Порода	Состояние корневых лап		Состояние корневой шейки		Подсушивание луба	
		процент повреждённых огнём корней	процент деревьев с данным повреждением	ожог корневой шейки по окружности (1/4; 2/4;3/4;более 3/4)	процент деревьев с данным повреждением	по окружности (1/4; 2/4;3/4;более 3/4)	процент деревьев с данным повреждением
УН пож. 4-10 лет ВИ (код 868)	С			более 3/4	100	более 3/4	100

Поражено болезнями

Вид болезни	Порода	Встречаемость (% поражённых деревьев)	Степень поражения лесного насаждения (слабая, средняя, сильная)
-	-	-	-

2.3. Кв.- 53, выд.-7:

Выборке подлежит 100 % деревьев,

в том числе: **Сосна**

ослабленных % (причины назначения) _____

сильно ослабленных % (причины назначения) _____

усыхающих % (причины назначения) _____

свежего сухостоя %,

в том числе: свежего ветровала %

свежего бурелома %

старого ветровала 8 %

в том числе: старого бурелома %

старого сухостоя 92 %

Кв.- 53, выд.-23:

Выборке подлежит 100 % деревьев,

в том числе: **Сосна**

ослабленных % (причины назначения) _____

сильно ослабленных % (причины назначения) _____

усыхающих % (причины назначения) _____

свежего сухостоя %,

в том числе: свежего ветровала %

свежего бурелома %

старого ветровала 13 %

в том числе: старого бурелома %

старого сухостоя 87 %

2.4. Полнота лесного насаждения после уборки деревьев, подлежащих рубке, составит 0,0.

Критическая полнота для данной категории лесных насаждений- НЕ ЛИМИТИРУЕТСЯ.

ЗАКЛЮЧЕНИЕ

С целью предотвращения негативных процессов или снижения ущерба от их воздействия назначено:

Участковое лесничество	Уро чище (д ач а)	Квар- тал	Вы- дел	Площа дь, выдела, га	Вид мероп- риятия	Площадь , меропри- ятия, га	По-рода	Запас на выдел, кбм	Крайние сроки проведения
Куналейское		53	7	7,1	СРС	7,1	Сосна	1917	2017
			23	6,2		6,2	Сосна	1550	2017

В результате воздействия лесного пожара №34 от 04.06.2009, причина пожара не установлена, насаждение повреждено, (код 868) Устойчивый низовой пожар 4-10 летней давности высокой интенсивности. В ходе лесопатологического обследования установлено: (код 316) Ожог корневой шейки у 100% деревьев >3/4 окружности, прошлых лет; (код 329) Ожог стволов поврежден у 100% деревьев (камбий поврежден >3/4 окружности ствола), прошлых лет.

Ведомость перечета деревьев, назначенных в рубку и абрис лесного участка прилагаются (приложение 2 и 3 к Акту)

Меры по обеспечению возобновления: искусственное возобновление

Мероприятия, необходимые для предупреждения повреждения или поражения смежных насаждений: в прилегающих насаждениях необходимо проводить надзор за вредителями и болезнями, с целью своевременного обнаружения очагов и проведения необходимых лесозащитных мероприятий.

Сведения для расчёта понижающего коэффициента стоимости древесины:

год образования старого сухостоя _____;

основная причина повреждения древесины: **(код 868) Устойчивый низовой пожар 4-10 летней давности высокой интенсивности.**

Дата проведения обследований 26.08.17 г

Исполнитель работ по проведению лесопатологических обследований:

ФИО Баранов А.В. Подпись 

Ведомость перечета деревьев назначенных в рубку

ВРЕМЕННАЯ ПРОБНАЯ ПЛОЩАДЬ № 1

Субъект Российской Федерации: Республика Бурятия
Лесничество (лесопарк) Бичурское Участковое лесничество: Куналейское
Квартал: 53 Выдел: 7 Площадь: 7,1 га Рекомендуемая площадь: 7,10 га
Номер очага вредных организмов _____ Размер пробной площади: 0,60 га

Таксационная характеристика:

Тип леса: 3л-тр ;
Состав: | 10 | С | | | | | | | | | | | | | | ;
Возраст: | 210 | | | | | | | | | | | | | | ;
Бонитет: 4 Полнота: 0,80 Запас на га, м3: 270,00 возобновление ИСКУССТВЕННОЕ

причина ослабления насаждения: код (868) Устойчивый низовой пожар 4-10 летней давности высокой интенсивности
Тип очага: эпизодический, хронический (подчеркнуть)
Фаза развития очага вредных организмов: начальная, нарастания численности, собственно вспышка, кризис (подчеркнуть)
Состояние насаждения, намечаемые мероприятия: насаждение (погибшее) Кнас = 5,00
рекомендуется проведение санитарная рубка сплошная

Исполнитель работ по проведению лесопатологического обследования:

ФИО: Баранов А.В.

Подпись _____

Дата составления документа 26.08.17

Телефон 8(3012) 37-90-63

ВЕДОМОСТЬ ПЕРЕЧЕТА ДЕРЕВЬЕВ

Квартал 53 Выдел 7 Породы: сосна Площ. проб. 0,600 средняя категория состояния: 5,00

ступени толщины, см	Количество деревьев по категориям состояния, шт.															Всего деревьев по ступеням толщины		
	I	II	III	IV		V		VI			ветровал			бурелом			шт.	в том числе подлежи т
				НЗ	З	НЗ	З	НЗ	З	О	НЗ	З	О	НЗ	З	О		
8																	-	-
12																	-	-
16																	-	-
20									16								16	100,0
24									30			5					35	100,0
28									27			6					33	100,0
32									35			2					37	100,0
36									42			2					44	100,0
40									19								19	100,0
44									8			1					9	100,0
48																	-	-
52																	-	-
56																	-	-
итого % от шт	0,00	0,00	0,00	0,00	0,00	0,00	0,00	92,00	0,00	0,00	8,00	0,00	0,00	0,00	0,00	0,00	193	100,00

Ведомость перечета деревьев назначенных в рубку

ВРЕМЕННАЯ ПРОВНАЯ ПЛОЩАДЬ № 1

Субъект Российской Федерации: Республика Бурятия
Лесничество (лесопарк) Бичурское Участковое лесничество: Куналейское
Квартал: 53 Выдел: 23 Площадь: 6,2 га Рекомендуемая площадь 6,20 га
Номер очага вредных организмов _____ Размер пробной площади: 0,50 га

Таксационная характеристика:

Тип леса: эл-тр ;
Состав: 10С ;
Возраст: 210 ;
Бонитет: 4 Полнота: 0,78 Запас на га, м3: 250,00 возобновление ИСКУССТВЕННОЕ

причина ослабления насаждения: код (868) Устойчивый низовой пожар 4-10 летней давности высокой интенсивности

Тип очага: эпизодический, хронический (подчеркнуть)

Фаза развития очага вредных организмов: начальная, нарастания численности, собственно вспышка, кризис (подчеркнуть)

Состояние насаждения, намечаемые мероприятия: насаждение (погибшее) Кнас = 5,00
рекомендуется проведение санитарная рубка сплошная

Исполнитель работ по проведению лесопатологического обследования:

ФИО: Баранов А.В.

Подпись _____



Дата составления документа 26.08.17

Телефон 8(3012) 37-90-63

ВЕДОМОСТЬ ПЕРЕЧЕТА ДЕРЕВЬЕВ

Квартал

53

Выдел

23

Порода:

сосна

Площ. проб.

0,500

средняя категория состояния:

5,00

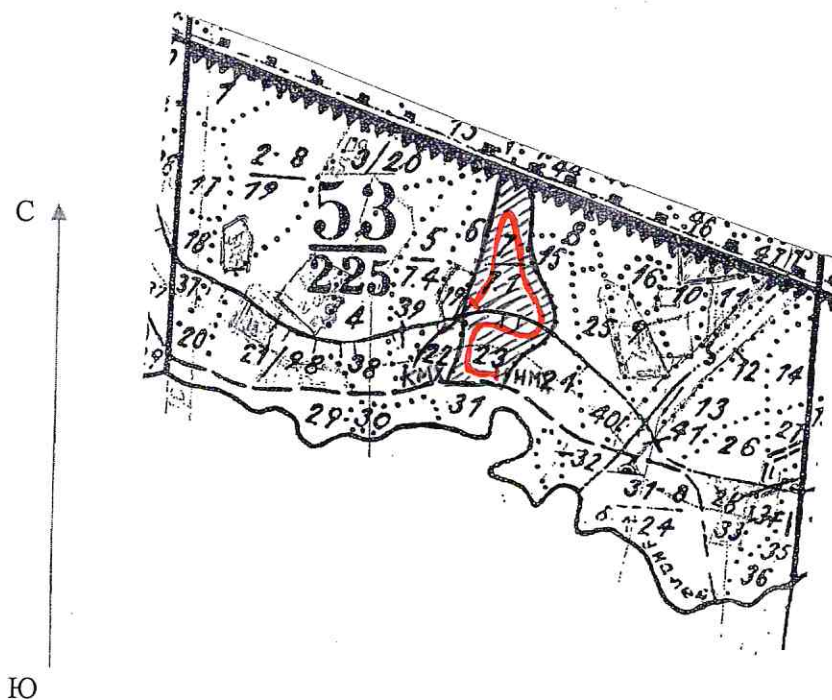

ступени толщины, см	Количество деревьев по категориям состояния, шт.															Всего деревьев по ступеням толщины			
	I	II	III	IV		V		VI			ветровал			бурелом			шт.	в том числе подлежи т	
				НЗ	З	НЗ	З	НЗ	З	О	НЗ	З	О	НЗ	З	О			
8																		-	-
12																		-	-
16									2									2	100,0
20									11				4					15	100,0
24									29				3					32	100,0
28									36				7					43	100,0
32									36				1					37	100,0
36									28				6					34	100,0
40									12				2					14	100,0
44									2									2	100,0
48																		-	-
52																		-	-
56																		-	-
Итого % от шт	0,00	0,00	0,00	0,00	0,00	0,00	0,00	0,00	87,00	0,00	0,00	13,00	0,00	0,00	0,00	0,00	0,00	179	100,00

Абрис участка



Номера точек	Координаты	Румбы линий	Длина, м
1	С 50 26 23,7 В 107 55 07,3		
2	С 50 26 19,1 В 107 55 05,2		
3	С 50 26 14,5 В 107 55 00,9		
4	С 50 26 10,8 В 107 55 06,8		
5	С 50 26 03,9 В 107 55 06,6		
6	С 50 26 07,4 В 107 55 04,4		
7	С 50 26 04,3 В 107 55 01,9		
8	С 50 26 04,0 В 107 55 08,6		

Условные обозначения:

-  маршрутный ход
- НМХ** начало маршрута
- КМХ** конец маршрута
-  обследованная S
-  рекомендованная S

Исполнитель работ по проведению лесопатологических обследований:
ФИО Баранов А.В. Подпись 

Дата составления документа 26.08 2017 Телефон 8(3012)37-90-65

ЛИСТОК СИГНАЛИЗАЦИИ
о выявлении повреждений насаждений насекомыми, болезнями и другими
неблагоприятными факторами

№4

05.06.2017г.

1. Место выявления повреждений: Бичурское лесничество Куналейское участковое лесничество квартал 53 выдел 7,23.

(урочище, лесничество, лесопарк, квартал, выдел, координаты, другое)

2. Что обнаружено: горельник 2009 года.

(ветровал, бурелом, горельник, объедание, свежий сухостой, пожелтение хвон и листья, наличие большого количества личинок на деревьях, другое)

3. Повреждена древесная порода: сосна, лиственница.

4. Примерная площадь повреждения: 13,5 га.

квартал 53 выдел 7 на площади 7,1 га, код 857

квартал 53 выдел 23 на площади 6,2 га, код 857

5. Сообщил: начальник Бичурского участка АУ РБ "Бичурский лесхоз" Калиниченко А.И.

(должность, Ф.И.О)

6. Контактный телефон (адрес) 8(30133)41-4-45

Подпись _____

Лесничий ОО и ОД Бичурского лесничества



Мотовилов С.Г.

05.06.2017г.

№ актов	Дата составления	Должность, фамилия, имя и отчество составителя акта	Когда, кем и где был обнаружен пожар	Площадь пожара в момент обнаружения	Причины возникновения пожара	Виды повреждений пожара	Когда начато тушение пожара (месяц, число, час, минуты)	Когда пожар ликвидирован	Вид пожара
1	2	3	4	5	6	7	8	9	10
36	2005.05.09	Зам. директора Бухгалтерский отдел Александр А. И.	20.05.05 6.05.05 в цехе №1 в цехе №1	0,04	неустойчивая свеча	неустойчивая свеча	9.05.05 в 17.00	9.05.05 в 17.00	пожар
37	2005.05.09	зам. дир. цеха Бухгалтерский отдел Александр А. И.	10.05.05 6.05.05 в цехе №1 в цехе №1	6,0	неустойчивая свеча	неустойчивая свеча	10.05.05 в 19.00	10.05.05 в 19.00	пожар
38	2005.05.09	зам. дир. цеха Бухгалтерский отдел Александр А. И.	17.05.05 6.05.05 в цехе №1 в цехе №1	5	неустойчивая свеча	неустойчивая свеча	17.05.05 в 12.00	17.05.05 в 15.00	пожар
39	2005.05.09	зам. дир. цеха Бухгалтерский отдел Александр А. И.	27.05.05 6.05.05 в цехе №1 в цехе №1	4,0	неустойчивая свеча	неустойчивая свеча	27.05.05 в 18.00	28.05.05 в 19.00	пожар
39	2005.05.09	зам. дир. цеха Бухгалтерский отдел Александр А. И.	28.05.05 6.05.05 в цехе №1 в цехе №1	6,0	неустойчивая свеча	неустойчивая свеча	28.05.05 в 18.00	28.05.05 в 19.00	пожар
35	2005.05.09	зам. дир. цеха Бухгалтерский отдел Александр А. И.	25.05.05 6.05.05 в цехе №1 в цехе №1	7	неустойчивая свеча	неустойчивая свеча	25.05.05 в 13.00	25.05.05 в 14.00	пожар
36	2005.05.09	зам. дир. цеха Бухгалтерский отдел Александр А. И.	26.05.05 6.05.05 в цехе №1 в цехе №1	3,5	неустойчивая свеча	неустойчивая свеча	26.05.05 в 18.00	26.05.05 в 19.00	пожар
37	2005.05.09	зам. дир. цеха Бухгалтерский отдел Александр А. И.	31.05.05 6.05.05 в цехе №1 в цехе №1	10	неустойчивая свеча	неустойчивая свеча	31.05.05 в 13.00	1.06.05 в 14.00	пожар
38	2005.05.09	зам. дир. цеха Бухгалтерский отдел Александр А. И.	31.05.05 6.05.05 в цехе №1 в цехе №1	9	неустойчивая свеча	неустойчивая свеча	31.05.05 в 13.00	1.06.05 в 14.00	пожар
39	2005.05.09	зам. дир. цеха Бухгалтерский отдел Александр А. И.	1.06.05 6.05.05 в цехе №1 в цехе №1	0,5	неустойчивая свеча	неустойчивая свеча	1.06.05 в 13.00	1.06.05 в 13.00	пожар
2005.05.09	2005.05.09	зам. дир. цеха Бухгалтерский отдел Александр А. И.	1.06.05 6.05.05 в цехе №1 в цехе №1				1.06.05 в 13.00	1.06.05 в 13.00	пожар



копия верна: *Александр Александрович Александров*

