

УТВЕРЖДАЮ:

Начальник Главного управления
лесного хозяйства
Омской области

С.В. Максимов

Дата 24.10.2017г**Акт**
лесопатологического обследования № 162лесных насаждений Муромцевского лесничества (лесопарка)
Омской области
(субъект Российской Федерации)Способ лесопатологического обследования: 1. Визуальный
2. Инструментальный **Место проведения**

| Участковое лесничество | Урочище (дача) | Квартал (кварталы) | Выдел (выделы) | Площадь, га |
|------------------------|----------------|--------------------|----------------|-------------|
| Рязанское | | 56 | 20 | 16,2 |
| | | | | |
| | | | | |

Лесопатологическое обследование проведено на общей площади 16,2 га.

1. Визуальное лесопатологическое обследование.*Наземное Дистанционное

1.1. На площади 16,2 га фактическая таксационная характеристика лесного насаждения соответствует (не соответствует) таксационному описанию (нужное подчеркнуть). Причины несоответствия _____

Список участков с выявленными несоответствиями приведен в приложении 1 к настоящему Акту.

1.2. Лесные насаждения с нарушенной и утраченной устойчивостью выявлены на площади 0,0 га:

| Участковое лесничество | Урочище (дача) | Площадь, га | | Причина ослабления (гибели) |
|------------------------|----------------|----------------------------|----------------------------|-----------------------------|
| | | с нарушенной устойчивостью | с утраченной устойчивостью | |
| | | | | |
| | | | | |
| Итого | - | - | - | - |

Состояние обследованных лесных насаждений приведено в приложениях 1.1 – 1.4 к Акту в зависимости от метода проведения ЛПО.

1.3. В обследованных лесных участках прогнозируется:

| Прогноз | Площадь, га |
|--|-------------|
| Ослабление лесных насаждений | - |
| Усыхание лесных насаждений различной степени | - |
| Развитие очагов вредных организмов | - |

1.4. Обнаружено загрязнение лесного участка отходами и выбросами: **промышленными**
бытовыми

| Вид загрязнения | Размеры загрязнения | | | Объём, кубм | Площадь загрязнения, га |
|-----------------|---------------------|-----------|-----------|-------------|-------------------------|
| | длина, м | ширина, м | высота, м | | |
| - | - | - | - | - | - |

ЗАКЛЮЧЕНИЕ

Оценка текущего санитарного и лесопатологического состояния лесных насаждений, назначенные профилактические мероприятия по защите лесов, агитационные мероприятия:

Проведение профилактических биотехнических мероприятий не требуется

Агитационные мероприятия: беседы с населением, развешивание аншлагов и плакатов

Исполнитель работ по проведению лесопатологического обследования:

Мастер на лесосеке САУ «Муромцевский лесхоз»

Ф.И.О. Панченко М.М. Подпись _____

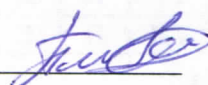

11.09.2017г

Результаты проведения лесопатологического обследования лесных насаждений за август 20 17 г.
(месяц)

Субъект Российской Федерации Омская область . Лесничество (лесопарк) Муромцевское
Участковое лесничество Рязанское . Урочище (лесная дача) _____

| 1 | 2 | 3 | 4 | 5 | 6 | 7 | Таксационная характеристика лесного насаждения | | | | | | | | | 17 | Распределение деревьев по категориям состояния, % от запаса | | | | | | | | 29 | 30 | 31 | 32 | Назначены | | | | | | | | |
|----|----|------|---|-----|---|---|--|----|-----|----|----|----|-----|----|-----|-----|---|----|----|----|----|----|----|----|----|----|----|----|-----------|----|----|----|----|---|---|---|---|
| | | | | | | | 8 | 9 | 10 | 11 | 12 | 13 | 14 | 15 | 16 | | 18 | 19 | 20 | 21 | 22 | 23 | 24 | 25 | | | | | 26 | 27 | 28 | 33 | 34 | | | | |
| 56 | 20 | 16,2 | Э | ОЗУ | | | 4Б2ОС2Б2О | Б | 55 | 20 | 16 | РТ | 0,7 | 2 | 190 | 44 | 100 | | - | - | - | - | - | - | - | - | - | - | - | - | - | - | - | - | - | - | - |
| | | | | | | | | ОС | | 20 | 18 | | | | 31 | 100 | | | | | | | | | | | | | | | | | | | | | |
| | | | | | | | | Б | 110 | 26 | 36 | | | | | | | | | | | | | | | | | | | | | | | | | | |
| | | | | | | | | ОС | | 25 | 40 | | | | | | | | | | | | | | | | | | | | | | | | | | |

Показатели, не соответствующие таксационному описанию, отмечаются «*».

Исполнитель работ по проведению лесопатологического обследования:
Мастер на лесосеке САУ "Муромцевский лесхоз"

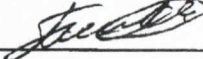
Ф.И.С Мастер на лесосеке Панченко М. М. Подпись 

Дата составления документа 11.09.2017 Телефон 8 (381 58) 22198

Ведомость перечета деревьев

ВРЕМЕННАЯ ПРОБНАЯ ПЛОЩАДЬ № 1Субъект Российской Федерации Омская область.Лесничество (лесопарк) Муромцевское. Квартал 56. Выдел 20.Площадь 16,2 га.Номер очага вредных организмов . Размер пробной площади 0,1 га.

Таксационная характеристика:

тип леса РТ; состав 4Б2ОС2Б2ОС; возраст 55; бонитет 2;полнота 0,7; запас на га 190; возобновление отсутствует.

Время и причина ослабления лесного насаждения:

Тип очага вредных организмов: эпизодический, хронический (подчеркнуть).

Фаза развития очага вредных организмов: начальная, нарастания численности, собственно вспышка, кризис (подчеркнуть).

Состояние лесного насаждения, намечаемые мероприятия:

Проведение профилактических биотехнических мероприятий не требуется

Исполнитель работ по проведению лесопатологического обследования:

Мастер на лесосеке САУ "Муромцевский лесхоз"

Ф.И.О. Панченко М.М. Подпись Дата составления документа 11.09.2017 Телефон 838158-23-050

Порода: осина

| Ступени толщины см | Количество деревьев по категориям состояния, шт. | | | | | | | | | | | | | | | | Всего деревьев по ступеням толщины | |
|--------------------------|--|----|-----|----|---|----|---|----|----|----|----------------------|----|----|----------------------|----|----|---|--|
| | I | II | III | IV | | V | | VI | | | ветровал, бурелом | | | аварийные деревья | | | шт. | в том числе подлежат рубке, % |
| | | | | НЗ | З | НЗ | З | НЗ | З | О | НЗ | З | О | НЗ | З | О | | |
| 1 | 2 | 3 | 4 | 5 | 6 | 7 | 8 | 9 | 10 | 11 | 12 | 13 | 14 | 15 | 16 | 17 | 18 | 19 |
| 8 | 6 | | | | | | | | | | | | | | | | 6 | |
| 12 | 8 | | | | | | | | | | | | | | | | 8 | |
| 16 | 11 | | | | | | | | | | | | | | | | 11 | |
| 20 | 1 | | | | | | | | | | | | | | | | 1 | |
| 24 | 3 | | | | | | | | | | | | | | | | 3 | |
| 28 | 2 | | | | | | | | | | | | | | | | 2 | |
| 32 | | | | | | | | | | | | | | | | | | |
| 36 | | | | | | | | | | | | | | | | | | |
| более 40 | | | | | | | | | | | | | | | | | | |
| Итого, % | 100 | | | | | | | | | | | | | | | | 100 | |

Примечание: НЗ - незаселенные, З - заселенные, О - отработанные вредителями.

Абрис участка

М 1:10000

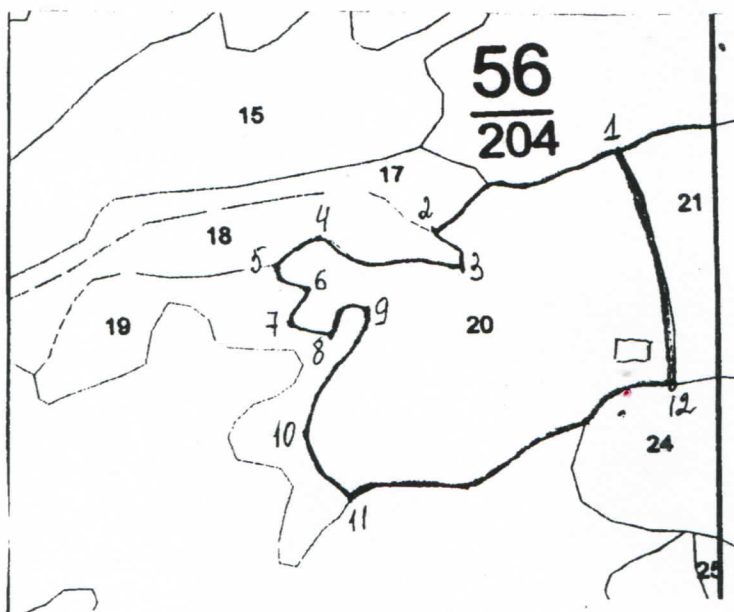

| № выдела | Ленты (круговой площадки) перечета | | | | |
|----------|------------------------------------|----------|-----------|-----------|-------------|
| | № ленты (площадки) | длина, м | ширина, м | радиус, м | площадь, га |
| 20 | 1 | 50 | 20 | - | 0,1 |

| Номера точек | Координаты | Румбы линий | Длина, м |
|--------------|---------------------------|-------------|----------|
| 1 | N 56 33 52.4 E 75 20 29.1 | | |
| 2 | N 56 33 49.0 E 75 20 13.6 | | |
| 3 | N 56 33 47.2 E 75 20 15.7 | | |
| 4 | N 56 33 49.3 E 75 20 04.6 | | |
| 5 | N 56 33 47.6 E 75 20 00.8 | | |
| 6 | N 56 33 46.4 E 75 20 13.5 | | |
| 7 | N 56 33 45.2 E 75 20 01.9 | | |
| 8 | N 56 33 44.9 E 75 20 05.1 | | |
| 9 | N 56 33 45.5 E 75 20 07.2 | | |
| 10 | N 56 33 39.9 E 75 20 02.9 | | |
| 11 | N 56 33 37.0 E 75 20 05.6 | | |
| 12 | N 56 33 41.9 E 75 20 32.2 | | |
| 13 | | | |
| 14 | | | |

Условные обозначения:

— Граница участка

□ Пробная площадь

• 1 Номер точки Исполнитель работ по проведению лесопатологического обследования:

Мастер на лесосеке «САУ Муромцевский лесхоз»

Ф.И.О. Панченко М.М.

Подпись

Дата составления документа 11.09.2017г

Телефон 838158-23-050