

УТВЕРЖДАЮ:
Начальник Главного управления
лесного хозяйства
Омской области
С.В. Максимов
Дата 24.10.2017г

**Акт
лесопатологического обследования № 121**

лесных насаждений Муромцевского лесничества (лесопарка)
Омской области
(субъект Российской Федерации)

Способ лесопатологического обследования: 1. Визуальный
2. Инструментальный

Место проведения

Участковое лесничество	Урочище (дача)	Квартал (кварталы)	Выдел (выделы)	Площадь, га
Рязанское		66	4	22,6

Лесопатологическое обследование проведено на общей площади 22,6 га.

1. Визуальное лесопатологическое обследование.*Наземное Дистанционное

1.1. На площади 22,6 га фактическая таксационная характеристика лесного насаждения соответствует (не соответствует) таксационному описанию (нужное подчеркнуть). Причины несоответствия _____

Список участков с выявленными несоответствиями приведен в приложении 1 к настоящему Акту.

1.2. Лесные насаждения с нарушенной и утраченной устойчивостью выявлены на площади 0,0 га:

Участковое лесничество	Урочище (дача)	Площадь, га		Причина ослабления (гибели)
		с нарушенной устойчивостью	с утраченной устойчивостью	
Итого	-	-	-	-

Состояние обследованных лесных насаждений приведено в приложениях 1.1 – 1.4 к Акту в зависимости от метода проведения ЛПО.

1.3. В обследованных лесных участках прогнозируется:

Прогноз	Площадь, га
Ослабление лесных насаждений	-
Усыхание лесных насаждений различной степени	-
Развитие очагов вредных организмов	-

1.4. Обнаружено загрязнение лесного участка отходами и выбросами: **промышленными**

бытовыми

Вид загрязнения	Размеры загрязнения			Объем, кубм	Площадь загрязнения, га
	длина, м	ширина, м	высота, м		
-	-	-	-	-	-

ЗАКЛЮЧЕНИЕ

Оценка текущего санитарного и лесопатологического состояния лесных насаждений, назначенные профилактические мероприятия по защите лесов, агитационные мероприятия:

Проведение профилактических биотехнических мероприятий не требуется

Агитационные мероприятия: беседы с населением, развешивание аншлагов и плакатов

Исполнитель работ по проведению лесопатологического обследования:

Мастер на лесосеке САУ «Муромцевский лесхоз»

Ф.И.О. Панченко М.М. Подпись



11.09.2017г

Результаты проведения лесопатологического обследования лесных насаждений за август 20 17 г.
(месяц)

Субъект Российской Федерации Омская область Лесничество (лесопарк) Муромцевское
Участковое лесничество Рязанское Урочище (лесная дача)

1	2	3	4	5	6	7	Таксационная характеристика лесного насаждения									17	Распределение деревьев по категориям состояния, % от запаса											Назначены										
							8	9	10	11	12	13	14	15	16		18	19	20	21	22	23	24	25	26	27	28	29	30	31	32	33	34					
66	4	22,6	Э	ОЗУ			9С1Б	С	90	25	32	БР	0,7	2	280	58	100	-	-	-	-	-	-	-	-	-	-	-	-	-	-	-	-	-	-	-	-	-
								Б		23	20					24																						

Показатели, не соответствующие таксационному описанию, отмечаются «*».

Исполнитель работ по проведению лесопатологического обследования:

Мастер на лесосеке САУ "Муромцевский лесхоз"

Ф.И.О Мастер на лесосеке Панченко М. М. Подпись 

Дата составления документа 11.09.2017 Телефон 8 (381 58) 22198

Ведомость перечета деревьев

ВРЕМЕННАЯ ПРОБНАЯ ПЛОЩАДЬ № 3

Субъект Российской Федерации Омская область .
 Лесничество (лесопарк) Муромцевское . Квартал 66 . Выдел 4 .
 Площадь 22,6 га, _____ .
 Номер очага вредных организмов _____ . Размер пробной площади 0,1 га.
 Таксационная характеристика:
 тип леса БР ; состав 9С1Б ; возраст 90 ; бонитет 2 ;
 полнота 0,7 ; запас на га 280 ; возобновление отсутствует .
 Время и причина ослабления лесного насаждения:

Тип очага вредных организмов: эпизодический, хронический (подчеркнуть).

Фаза развития очага вредных организмов: начальная, нарастания численности, собственно вспышка, кризис (подчеркнуть).

Состояние лесного насаждения, намечаемые мероприятия:

Проведение профилактических биотехнических мероприятий не требуется

Исполнитель работ по проведению лесопатологического обследования:

Мастер на лесосеке САУ "Муромцевский лесхоз"

Ф.И.О. Панченко М.М. Подпись 

Дата составления документа 11.09.2017 Телефон 838158-23-050

Абрис участка

М 1:10000

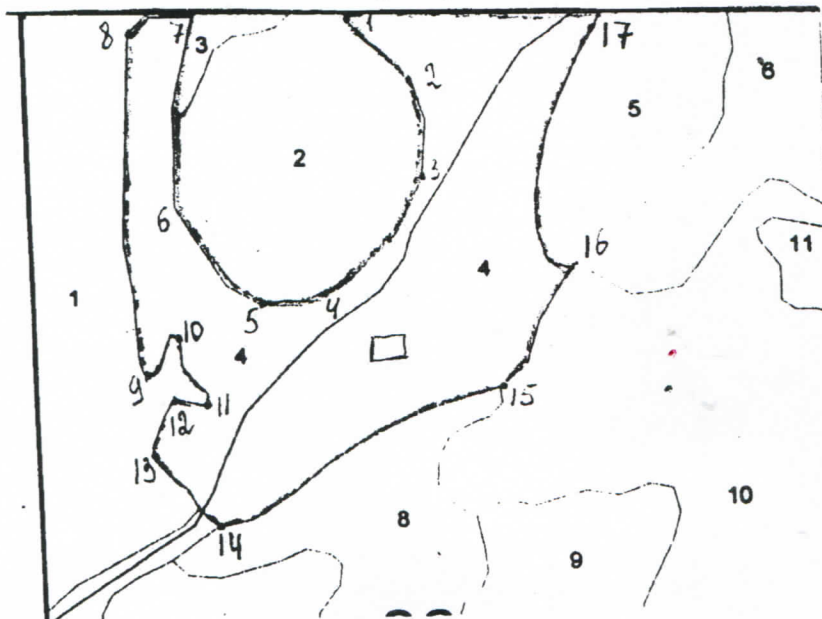

№ выдела	Ленты (круговой площадки) перечета				
	№ ленты (площадки)	длина, м	ширина, м	радиус, м	площадь, га
4	1	50	20	-	0,1

Номера точек	Координаты	Румбы линий	Длина, м
1	N 56 33 13.8 E 75 17 55.6		
2	N 56 33 11.5 E 75 16 59.3		
3	N 56 33 06.5 E 75 18 01.4		
4	N 56 33 01.0 E 75 17 53.4		
5	N 56 33 00.4 E 75 17 48.1		
6	N 56 33 04.8 E 75 17 41.7		
7	N 56 33 09.2 E 75 17 42.3		
8	N 56 33 13.1 E 75 17 38.0		
9	N 56 32 57.2 E 75 17 38.5		
10	N 56 32 59.3 E 75 17 40.6		
11	N 56 32 55.7 E 75 17 43.8		
12	N 56 32 56.0 E 75 17 41.2		
13	N 56 32 53.4 E 75 17 39.0		
14	N 56 32 50.1 E 75 17 44.3		
15	N 56 32 56.5 E 75 18 07.3		
16	N 56 33 01.7 E 75 18 12.6		
17	N 56 33 13.8 E 75 18 15.3		

Условные обозначения:

— Граница участка

□ Пробная площадь

• 1 Номер точки Исполнитель работ по проведению лесопатологического обследования:

Мастер на лесосеке «САУ Муромцевский лесхоз»

Ф.И.О. Панченко М.М.

Подпись *Панченко М.М.*

Дата составления документа 11.09.2017г

Телефон 838158-23-050