

УТВЕРЖДАЮ:

Первый заместитель начальника
Главного управления лесного хозяйства
Омской области

 О. Н. Шарипова

Дата 21.12.2017 г.

Акт
лесопатологического обследования № 121

лесных насаждений Калачинского лесничества (лесопарка)
Омской области
(субъект Российской Федерации)

Способ лесопатологического обследования: 1. Визуальный
2. Инструментальный

Место проведения

Участковое лесничество	Урочище (дача)	Квартал (кварталы)	Выдел (выделы)	Площадь, га
Прииртышское	ЗАО «Восход»	9	2	32,3

Лесопатологическое обследование проведено на общей площади 32,3 га.

1. Визуальное лесопатологическое обследование.*

Наземное

Дистанционное

1.1. На площади 32,3 га фактическая таксационная характеристика лесного насаждения соответствует (не соответствует) таксационному описанию (нужное подчеркнуть). Причины несоответствия _____

Список участков с выявленными несоответствиями приведен в приложении 1 к настоящему Акту.

1.2. Лесные насаждения с нарушенной и утраченной устойчивостью выявлены на площади _____ га:

Участковое лесничество	Урочище (дача)	Площадь, га		Причина ослабления (гибели)
		с нарушенной устойчивостью	с утраченной устойчивостью	
Итого				

Состояние обследованных лесных насаждений приведено в приложениях 1.1 – 1.4 к Акту в зависимости от метода проведения ЛПО.

1.3. В обследованных лесных участках прогнозируется:

Прогноз	Площадь, га
Ослабление лесных насаждений	
Усыхание лесных насаждений различной степени	
Развитие очагов вредных организмов	

1.4. Обнаружено загрязнение лесного участка отходами и выбросами: **промышленными**
бытовыми

Вид загрязнения	Размеры загрязнения			Объем, кубм	Площадь загрязнения, га
	длина, м	ширина, м	высота, м		

ЗАКЛЮЧЕНИЕ

Оценка текущего санитарного и лесопатологического состояния лесных насаждений, назначенные профилактические мероприятия по защите лесов, агитационные мероприятия:

Состояние лесных насаждений - удовлетворительно

Санитарно-оздоровительные мероприятия не требуются

Исполнитель работ по проведению лесопатологического обследования:

Ф.И.О. Инженер по л/р Сидельников С.В. Подпись С. Сид.

31.08.2017г

Результаты проведения лесопатологического обследования лесных насаждений за август 20 17 г.
(месяц)

Субъект Российской Федерации Омская область . Лесничество (лесопарк) Калачинское .
Участковое лесничество Прииртышское . Урочище (лесная дача) ЗАО "Восход" .

1	2	3	4	5	6	7	Таксационная характеристика лесного насаждения										17	Распределение деревьев по категориям состояния, % от запаса											29	30	31	32	Назначенные мероприятия	
							8	9	10	11	12	13	14	15	16	18		19	20	21	22	23	24	25	26	27	28	33					34	
Номер квартала	Номер выдела	Площадь выдела, га	Целевое назначение лесов	Категория защитных лесов	Номер лесопатологического выдела	Площадь лесопатологического выдела, га	состав	порода	возраст	средняя высота, м	средний диаметр, см	тип леса	полнота	бонитет	запас, куб. м/га	Число деревьев на пробе, шт.	без признаков ослабления	ослабленные	сильно ослабленные	усыхающие	свежий сухостой	старый сухостой	свежий ветровал	старый ветровал	свежий бурелом	старый бурелом	аварийные деревья	Признаки повреждения деревьев	Доля поврежденных деревьев, %	Причина ослабления, повреждения	Подлежит рубке, %	вид	площадь, га	
1	2	32,3	защ	цен	I	32,3	7Б3Ос	Б	55	19	18	В	0,7	2	150	100	98	2											327	2	855	0		

Показатели, не соответствующие таксационному описанию, отмечаются «*».

Исполнитель работ по проведению лесопатологического обследования:

Ф.И.О. Сидельников С. В. Подпись С. Сид.

Дата составления документа 31.08.2017г Телефон 8 (381 57) 21-730

Ведомость перечета деревьев, назначенных в рубку

ВРЕМЕННАЯ ПРОБНАЯ ПЛОЩАДЬ № 1

Субъект Российской Федерации Омская область
Лесничество (лесопарк) Калачинское . Квартал 9 . Выдел 2
Площадь 32,3 га, _____ .
Номер очага вредных организмов _____ . Размер пробной площади 0,2 га.
Таксационная характеристика:
тип леса В ; состав 7Б3Ос ; возраст 55 ; бонитет 2 ;
полнота 0,7 ; запас на га 150 ; возобновление естеств. Заращивание .
Время и причина ослабления лесного насаждения:
Беглый низовой пожар 4-10 летней давности, 2007 года

Тип очага вредных организмов: эпизодический, хронический (подчеркнуть).
Фаза развития очага вредных организмов: начальная, нарастания численности, собственно вспышка, кризис (подчеркнуть).
Состояние лесного насаждения, намечаемые мероприятия:
Состояние лесных насаждений - удовлетворительно
Санитарно-оздоровительные мероприятия не требуются

Исполнитель работ по проведению лесопатологического обследования:

Ф.И.О. Сидельников С. В. Подпись С. Сид.

Дата составления документа 31.08.2017г Телефон 8 (381 57) 21-730

Абрис участка

М 1:10000

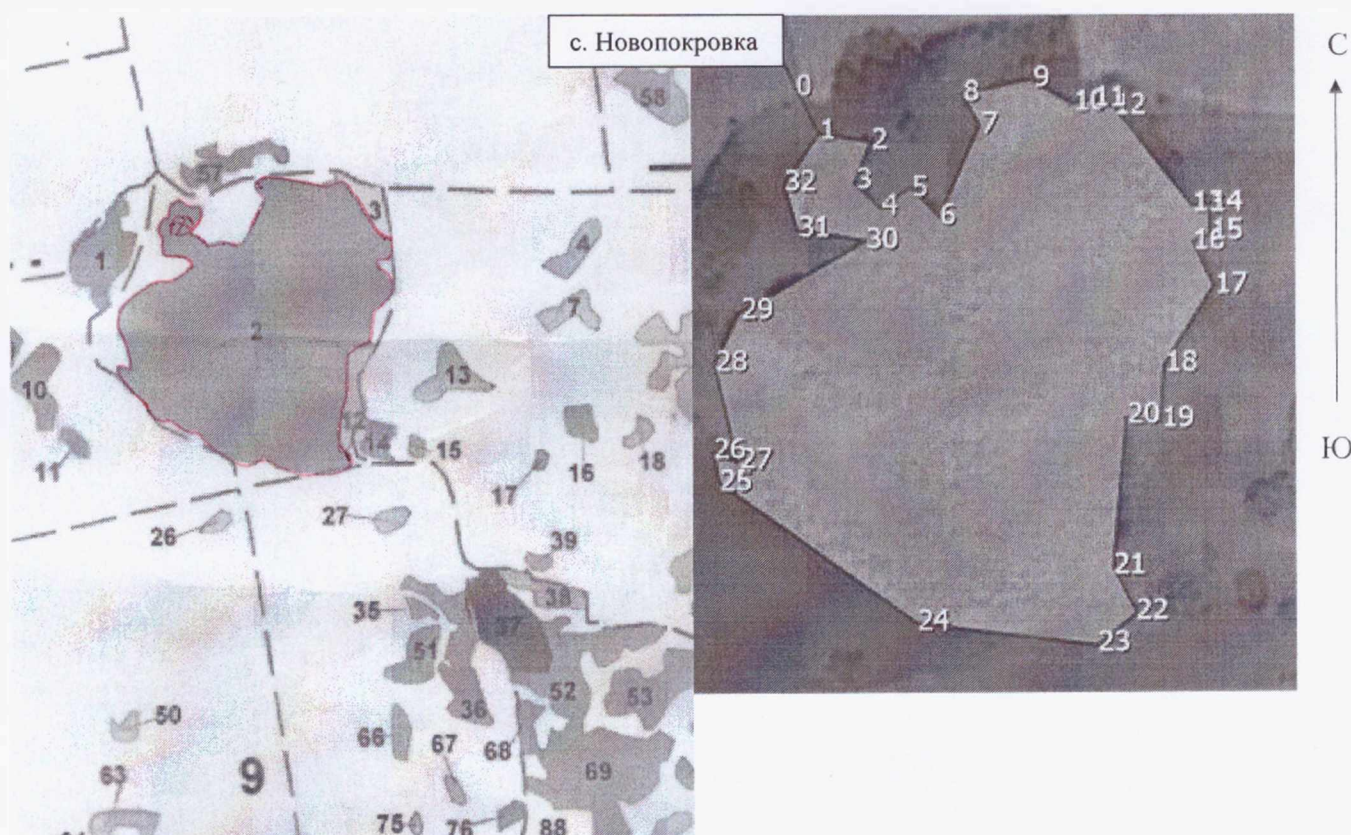

№ выдела	Ленты (круговой площадки) перечета				
	№ ленты (площадки)	длина, м	ширина, м	радиус, м	площадь, га
2		50	40		0,2

Номера точек	Координаты	Румбы линий	Длина, м
0-1	N55°42'34,11" E74°02'15,66"	ЮВ 26,6	4670,6
1-2	N55°40'19,21" E74°04'15,68"	ЮВ 80,5	69,6
2-3	N55°40'18,84" E74°04'19,69"	ЮЗ 21,0	59,9
3-4	N55°40'17,03" E74°04'18,39"	ЮВ 45,9	49,8
4-5	N55°40'15,93" E74°04'20,45"	СВ 55,7	48,9
5-6	N55°40'16,83" E74°04'22,76"	ЮВ 44,5	55,6
6-7	N55°40'15,56" E74°04'25,00"	СВ 23,5	135,7
7-8	N55°40'19,58" E74°04'28,12"	СЗ 28,7	47,7
8-9	N55°40'20,93" E74°04'26,84"	СВ 77,5	94,3
9-10	N55°40'21,58" E74°04'32,08"	ЮВ 58,4	64,2
10-11	N55°40'20,50" E74°04'35,19"	СВ 79,2	28,8
11-12	N55°40'20,66" E74°04'36,86"	ЮВ 69,3	31,4
12-13	N55°40'20,29" E74°04'38,55"	ЮВ 37,8	167,9
13-14	N55°40'16,02" E74°04'44,42"	СВ 85,5	24,2
14-15	N55°40'16,09" E74°04'45,74"	ЮВ 0,9	40,4
15-16	N55°40'14,79" E74°04'45,79"	ЮЗ 66,1	26,1
16-17	N55°40'14,42" E74°04'44,46"	ЮВ 25,7	65,6

17-18	N55°40'12,51" E74°04'46,06"	ЮЗ 32,1	126,9
18-19	N55°40'09,05" E74°04'42,23"	ЮЗ 3,6	76,7
19-20	N55°40'06,61" E74°04'41,89"	СЗ 83,2	45,7
20-21	N55°40'06,76" E74°04'39,22"	ЮЗ 4,9	201,9
21-22	N55°40'00,31" E74°04'38,20"	ЮВ 26,6	69,6
22-23	N55°39'58,21" E74°04'40,06"	ЮЗ 50,1	68,4
23-24	N55°39'56,86" E74°04'37,08"	СЗ 82,8	244,2
24-25	N55°39'57,80" E74°04'23,37"	СЗ 54,6	328,8
25-26	N55°40'03,95" E74°04'07,89"	СЗ 11,4	43,9
26-27	N55°40'05,32" E74°04'07,35"	ЮВ 65,4	36,1
27-28	N55°40'04,91" E74°04'09,16"	СЗ 13,2	135,4
28-29	N55°40'09,14" E74°04'07,46"	СВ 26,1	75,3
29-30	N55°40'11,34" E74°04'09,36"	СВ 60,4	199,3
30-31	N55°40'14,55" E74°04'19,21"	СЗ 81,4	94,7
31-32	N55°40'14,97" E74°04'13,96"	СЗ 15,7	64,5
32-1	N55°40'17,02" E74°04'12,99"	СВ 34,9	83,9

Условные обозначения:

- Площадь участка, назначенная под ССР
- Пробная площадь

Исполнитель работ по проведению лесопатологического обследования:

Ф.И.О. Сидельников С. В. Подпись С. Сид

Дата составления документа 31.08.2017г Телефон 8 (381 57) 21 730

Лесничество ЗАО "ВОСХОД"

Категория защитности СТЕПНЫЕ КОЛКИ

Квартал 9

: N	: Пло-	: Состав. Подрост, по:	Я: Вы-	Эле-	Воз: Вы-	Ди:	Кл:	Гр:	Бо:	Тип	: Полн:	Запас сырораст.	: Кл:	Запас на выделе, дес. МЗ	:									
: вы-	: шадь,	: длесок покров, поч:	: со-	мент:	:	: ас:	уп:	:	:	:	: ота	: леса, дес. МЗ	: ас:	:	:									
: де-	: ва, рельеф, особенн:	Р: та	: ра	: со-	ам:	с	: па:	ни:	леса	:	: Сумм:	на	: общий:	в т.ч.	: с	: су-	: ре-	: еди-	: захламлен.	: Хозяйственным				
: ла:	: га	: ости выдела. Отмет:	: ле-	: са	: ст	: та	: ет:	во:	во:	те:	: а пл:	:	: по	: то:	стоя:	дин	: ные	:	:	: мероприятия				
:	:	: ка о порослевом	: У:	я-	: са	:	: зр:	зр:	: ТЛУ	: оша-	1	: на	: сос-	: ва:	:	: дер.	общий:	лик-	:	:				
:	:	: происх. Наимен. кат:	: ру-	:	:	: р	: ас:	ас:	: т	: дей	:	: тав-	: рн:	(ста:	:	: ос:	ро-	: ест.	:	: вида:				
:	:	: Хар. лесных культур	: С:	са-	:	: та:	: та:	:	:	: сече:	га	: выдел:	ляю-	: ос:	ро-	: ний	:	: щим	: ти:	го):	: воз.:	:	:	
:	:	: Кадастров. оценка	:	:	:	:	:	:	:	:	:	:	:	:	:	:	:	:	:	:	:	:	:	
: 1	: 2	:	3	: 4	5	: 6	: 7	8	: 9	10	: 11	12	: 13	: 14	: 15	: 16	: 17	: 18	19	: 20	: 21	: 22	: 23	: 24
1	2,4	8Б2ОС	1	19	В	ОС	55	19	20	6	3	2	РТ	0,9	19	46	37	2						
								19	22								9	2						
2	32,3	7Б3ОС	1	19	В	ОС	55	19	18	6	3	2	В	0,7	15	485	339	2						
								19	20								146	2						
3	,9	6ОС4Б	1	3	ОС	Б	5	3	2	1	1	2	РТ	0,6	1	1	1							
		возобновившаяся вырубка																						
4	,8	7Б3ОС	1	18	В	ОС	50	18	18	5	2	2	РТ	0,6	12	10	7							
																	3							
5	,2	10В	1	18	В		50	18	18	5	2	2	РТ	0,7	14	3	3							
6	,2	10В	1	18	В		50	18	18	5	2	2	РТ	0,7	14	3	3							
7	,8	8Б2ОС	1	18	В	ОС	50	18	18	5	2	2	РТ	0,8	16	13	10							
								18	20								3							
8	7,5	9В1ОС	1	17	В	ОС	50	17	18	5	2	3	РТ	0,5	9	68	61							
																	7							
9	,5	8Б2ОС	1	19	В	ОС	55	19	18	6	3	2	РТ	0,8	17	9	7	2						
								19	20								2	2						
10	1,5	8Б2ОС	1	19	В	ОС	55	19	18	6	3	2	РТ	0,8	17	26	21	2						
								19	20								5	2						
11	,3	10В+ОС	1	19	В	ОС	55	19	20	6	3	2	РТ	0,8	17	5	5	2						
							55																	
12	1,2	6ОС4Б	1	3	ОС	Б	5	3	2	1	1	2	РТ	0,6	1	1	1							
		возобновившаяся вырубка																						
13	1,2	7Б3ОС	1	18	В	ОС	50	18	18	5	2	2	В	0,9	18	22	15							
																	7							
14	,6	5Б5ОС	1	18	В	ОС	55	18	20	6	3	3	РТ	0,7	14	8	4	2						
							45	17	18								4	2						
15	,2	6Б4ОС	1	19	В		55	19	18	6	3	2	РТ	1,0	21	4	2	2						

КУЛЬТ. ПОД ПО
РТК НМ 02 Е