

УТВЕРЖДАЮ:

Первый заместитель министра лесного хозяйства Красноярского края
Д.А. Селин

« 22 » 12 2017 г.

Акт
лесопатологического обследования № 334
лесных насаждений Пировского лесничества Красноярского края.

Способ лесопатологического обследования: 1. Визуальный
2. Инструментальный

Место проведения:

| Участковое лесничество | Урочище (дача) | Квартал (кварталы) | Выдел (выделы) | Площадь, га |
|------------------------|----------------|--------------------|----------------|-------------|
| Пировское сельское | СПК «Калинина» | 46 | 5 | 17,0 |
| Итого | | | | 17,0 |

Лесопатологическое обследование проведено на общей площади 6,5 га. в свободном от аренды лесном участке.

2. Инструментальное обследование лесного участка.

2.1. Фактическая таксационная характеристика лесного насаждения: соответствует таксационному описанию в квартале 46 в выделе 5 (акт проверки точности таксации выделов при лесоустройстве прилагается).

Ведомость лесных участков с выявленными несоответствиями таксационным описаниям приведена в приложении № 1 к Акту.

2.2. Состояние насаждений: с нарушенной устойчивостью
с утраченной устойчивостью

Причины повреждения: обследованные насаждения повреждены стволовыми вредителями (полиграфом уссурийским), поражены грибными болезнями (ржавчинный рак пихты), также в обследованных насаждениях произошел бурелом деревьев в 2012-2015 гг.

Заселено (отработано) стволовыми вредителями:

| Вид вредителя | Порода | Встречаемость (% заселенных деревьев) | Степень заселения лесного насаждения (слабая, средняя, сильная) |
|----------------------|----------------------------|---------------------------------------|---|
| Полиграф уссурийский | Пихта Кв. 46 выд. 5 (ч) | 40 | Сильная |

Повреждено огнем:

| Вид пожара | Порода | Состояние корневых лап | | Состояние корневой шейки | | Подсушивание луба | |
|------------|--------|-----------------------------|----------------------------------|--|----------------------------------|--|----------------------------------|
| | | % поврежденных огнём корней | % деревьев с данным повреждением | ожог корневой шейки по окружности (1/4; 2/4; 3/4; более 3/4) | % деревьев с данным повреждением | по окружности (1/4; 2/4; 3/4; более 3/4) | % деревьев с данным повреждением |
| | | | | | | | |

Поражено болезнями:

| Вид | Порода | Встречаемость (% заражённых деревьев) | Степень заражения (слабая, средняя, сильная) |
|----------------------|----------------------------|---------------------------------------|--|
| Рак пихты ржавчинный | Пихта Кв. 46 выд. 5 (ч) | 2,9 | Слабая |

2.3 Выборке подлежит 40,4 % деревьев,

в том числе:

ослабленных – 0,0 % (причины назначения);

сильно ослабленных – 0,0 % (причины назначения);

усыхающих – 1,2 %; (причины назначения) заселение полиграфом уссурийским.

свежего сухостоя – 19,9 %;

свежего ветровала – 0,0 %;

свежего бурелома – 0,0 %;

старого ветровала – 0,0 %;

старого бурелома – 1,0 %;

старого сухостоя – 18,3 %;

аварийных – 0,0 %.

2.4 Полнота лесных насаждений после уборки деревьев подлежащих рубке, снизится до следующих значений: в кв. 46 выд. 5 – 0,42.

Критическая полнота для данной категории пихтовых насаждений произрастающих в эксплуатационных лесах составляет - 0,5.

ЗАКЛЮЧЕНИЕ

С целью предотвращения негативных процессов или снижения ущерба от их воздействия назначено:

| Участков ое лесничество | Урочище (дача) | Кв ар-тал | Выде л | Площадь, выдела, га | Вид мероп-риятия | Площадь, мероприя-тия, га | По-рода | Запас на выдел, кбм | Крайние сроки проведения |
|-------------------------|----------------|-----------|--------|---------------------|------------------|---------------------------|---------|---------------------|--------------------------|
| Пиров-ское сельское | СПК «Калинина» | 46 | 5 | 17,0 | ССР | 6,5 | П | 1430 | До 2020 года |
| Итого | | | | 17,0 | | 6,5 | | 1430 | |

Ведомость перечета деревьев, назначенных в рубку и абрис лесного участка прилагаются (приложение 2 и 3 к Акту)

Меры по обеспечению возобновления:

Обеспечить сохранность подроста на пасаках в количестве не менее 70 % от его количества до рубки.

Мероприятия, необходимые для предупреждения повреждения или поражения смежных насаждений: Проведение лесопатологического обследования в прилегающих насаждениях, очистка площади от порубочных остатков – сбор порубочных остатков в кучи на погрузочные площадки с последующим сжиганием в не пожароопасный период.

Сведения для расчета степени повреждения:

Год образования старого сухостоя – 2005-2015 гг.

основная причина повреждения древостоя – полиграф уссурийский.

Дата проведения обследования «28» 08 2017 г.

Исполнители работ по проведению лесопатологического обследования:

Инженер ОиЗЛ

КГБУ «Пировское лесничество»

Усков М.В.

Лесничий Пировского сельского участкового лесничества

КГБУ «Пировское лесничество»

Гашенко А.В.

Заместитель руководителя

КГБУ «Пировское лесничество»

Купцов А.А.

Согласовано:

Руководитель

КГБУ «Пировское лесничество»



Елисеев Е.В.

Приложение № 1
к акту лесопатологического обследования

Ведомость лесных участков с выявленными несоответствиями таксационным описаниям в
Пировском сельском участке лесничестве

| Источник данных | Год проведения лесосурьства | Номер квартала | Номер выдела | Площадь выдела, га | Целевое назначение лесов | Категория защитных лесов | Номер лесопатологического выдела | Площадь лесопатологического выдела, га | Площадь лесопатологического выдела, га | Таксационная характеристика | | | | | | | | | | Заложено пробных площадей | |
|-----------------|-----------------------------|----------------|--------------|--------------------|--------------------------|--------------------------|----------------------------------|--|--|-----------------------------|--------|--------------|-------------------|---------------------|----------|------------------------------|---------|---------|---------------|---------------------------|-------------------|
| | | | | | | | | | | состав | порода | возраст, лет | средняя высота, м | средний диаметр, см | тип леса | тип условий местопрорастания | полнота | бонитет | запас, куб./м | количество, шт. | общая площадь, га |
| Z | | | | | | | | | | | | | | | | | | | | | |

Примечание: Таксационная характеристика квартала 46, выдела 5 (часть), Пировского сельского участка лесничества, з/п СПК «Калинина», соответствует натурным данным.
ТО – таксационное описание
Ф – фактическая характеристика лесного насаждения

Исполнители работ по проведению лесопатологического обследования:

Лесничий Пировского сельского участка лесничества КГБУ «Пировское лесничество» Гашенко А.В.

Заместитель руководителя КГБУ «Пировское лесничество» Кушцов А.А.

СОГЛАСОВАНО:

Руководитель КГБУ «Пировское лесничество» Елисеев Е.В.

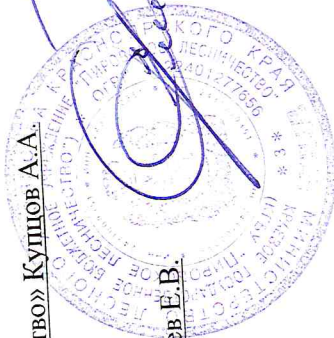

соответствует

ВЕДОМОСТЬ ПЕРЕЧЕТА ДЕРЕВЕВЪЕВ НАЗНАЧЕННЫХ В РУБКУ
ВРЕМЕННАЯ ПРОБНАЯ ПЛОЩАДЬ № 52

Субъект Российской Федерации Красноярский край
Лесничество (лесопарк) Пировское
Участковое л-во Пировское Квартал 46 Выдел 5(ч) Площадь 6,5 га
сельское СПК
"Калинина"

Номер очага _____ Размер пробной площади 0,17 га 15x112 м
Таксационная характеристика: Эксплуатационные леса

| | | | | | | | |
|----------|------|-------------|-------------|---------------|---|---------|---|
| Тип леса | ППРТ | Состав | 4ПЗЕЗБ+К | Возраст | 110 | Бонитет | 4 |
| Полнота | 0,7 | Запас на га | 220,0 куб.м | Возобновление | 5ПЗЕ2Б (20) 1,5 м, 7,0 тыс. шт/га - жизнеспособный | | |

Время и причина ослабления лесного насаждения: Полиграф уссурийский.

Тип очага вредных организмов: эпизодический, хронический (подчеркнуть)

Фаза развития очага вредных организмов: начальная, нарастания численности, собственно вспышка, кризис
(подчеркнуть)

Привязка: координаты начала пробной площади (1 столб) - N 57°39,891' E 091°58,087' координаты
конца пробной площади (2 столб) - N 57°39,921' E 091°58,184'

Состояние лесного насаждения, намечаемые мероприятия: Насаждение находится в неудовлетворительном санитарном состоянии, рекомендуется проведение сплошной санитарной рубки

Исполнитель работ по проведению лесопатологического обследования:

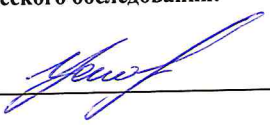
Инженер ОиЗЛ первой категории
КГБУ "Пировское лесничество" Подпись  Усков М.В.

Дата составления документов 28.08.2017 г. Телефон 8 (391) 6633987

ВЕДОМОСТЬ ПЕРЕЧЕТА ДЕРЕВЬЕВ

Оборотная сторона формы

Порода: Кедр

| Ступени толщины, см | Количество деревьев по категориям состояния, шт. | | | | | | | | | | | | | | | | Всего деревьев по ступеням толщины | | | | | |
|---------------------------|--|-----|-----|-----|-----|-----|-----|-----|-----|-----|-----|-----|-----|-----|-------------------|-----|---------------------------------------|------------------|--|--|-----|--------------------------------|
| | I | | | II | | III | | IV | | V | | VI | | | ветровал, бурелом | | | аврийные деревья | | | шт. | в т.ч. подлежат рубке, % |
| | | | | НЗ | З | НЗ | З | НЗ | З | НЗ | З | О | НЗ | З | О | НЗ | З | О | | | | |
| 1 | 2 | 3 | 4 | 5 | 6 | 7 | 8 | 9 | 10 | 11 | 12 | 13 | 14 | 15 | 16 | 17 | 18 | 19 | | | | |
| 16 | 2 | 0 | 0 | 0 | 0 | 0 | 0 | 0 | 0 | 0 | 0 | 0 | 0 | 0 | 0 | 0 | 2 | 0 | | | | |
| 20 | 1 | 0 | 0 | 0 | 0 | 0 | 0 | 0 | 0 | 0 | 0 | 0 | 0 | 0 | 0 | 0 | 1 | 0 | | | | |
| 24 | 1 | 0 | 0 | 0 | 0 | 0 | 0 | 0 | 0 | 0 | 0 | 0 | 0 | 0 | 0 | 0 | 1 | 0 | | | | |
| 28 | 2 | 0 | 0 | 0 | 0 | 0 | 0 | 0 | 0 | 0 | 0 | 0 | 0 | 0 | 0 | 0 | 2 | 0 | | | | |
| 32 | 2 | 0 | 0 | 0 | 0 | 0 | 0 | 0 | 0 | 0 | 0 | 0 | 0 | 0 | 0 | 0 | 2 | 0 | | | | |
| 36 | 1 | 0 | 0 | 0 | 0 | 0 | 0 | 0 | 0 | 0 | 0 | 0 | 0 | 0 | 0 | 0 | 1 | 0 | | | | |
| 40 | 2 | 0 | 0 | 0 | 0 | 0 | 0 | 0 | 0 | 0 | 0 | 0 | 0 | 0 | 0 | 0 | 2 | 0 | | | | |
| 52 | 1 | 0 | 0 | 0 | 0 | 0 | 0 | 0 | 0 | 0 | 0 | 0 | 0 | 0 | 0 | 0 | 1 | 0 | | | | |
| Итого, шт | 12 | 0 | 0 | 0 | 0 | 0 | 0 | 0 | 0 | 0 | 0 | 0 | 0 | 0 | 0 | 0 | 12 | | | | | |
| Итого, % | 100,0 | 0,0 | 0,0 | 0,0 | 0,0 | 0,0 | 0,0 | 0,0 | 0,0 | 0,0 | 0,0 | 0,0 | 0,0 | 0,0 | 0,0 | 0,0 | | 0,0 | | | | |

Порода: Ель

| Ступени толщины, см | Количество деревьев по категориям состояния, шт. | | | | | | | | | | | | | | | | Всего деревьев по ступеням толщины | | | | | |
|---------------------------|--|-----|-----|-----|-----|-----|-----|-----|-----|-----|-----|-----|-----|-----|-------------------|-----|---------------------------------------|------------------|--|--|-----|--------------------------------|
| | I | | | II | | III | | IV | | V | | VI | | | ветровал, бурелом | | | аврийные деревья | | | шт. | в т.ч. подлежат рубке, % |
| | | | | НЗ | З | НЗ | З | НЗ | З | НЗ | З | О | НЗ | З | О | НЗ | З | О | | | | |
| 1 | 2 | 3 | 4 | 5 | 6 | 7 | 8 | 9 | 10 | 11 | 12 | 13 | 14 | 15 | 16 | 17 | 18 | 19 | | | | |
| 8 | 1 | 1 | 0 | 0 | 0 | 0 | 0 | 0 | 0 | 0 | 0 | 0 | 0 | 0 | 0 | 0 | 2 | 0 | | | | |
| 12 | 1 | 0 | 0 | 0 | 0 | 0 | 0 | 0 | 0 | 0 | 0 | 0 | 0 | 0 | 0 | 0 | 1 | 0 | | | | |
| 16 | 4 | 0 | 0 | 0 | 0 | 0 | 0 | 0 | 0 | 0 | 0 | 0 | 0 | 0 | 0 | 0 | 4 | 0 | | | | |
| 20 | 8 | 0 | 0 | 0 | 0 | 0 | 0 | 0 | 0 | 0 | 0 | 0 | 0 | 0 | 0 | 0 | 8 | 0 | | | | |
| 24 | 12 | 0 | 0 | 0 | 0 | 0 | 0 | 0 | 0 | 0 | 0 | 0 | 0 | 0 | 0 | 0 | 12 | 0 | | | | |
| 28 | 7 | 0 | 0 | 0 | 0 | 0 | 0 | 0 | 0 | 0 | 0 | 0 | 0 | 0 | 0 | 0 | 7 | 0 | | | | |
| 32 | 5 | 0 | 0 | 0 | 0 | 0 | 0 | 0 | 0 | 0 | 0 | 0 | 0 | 0 | 0 | 0 | 5 | 0 | | | | |
| 36 | 9 | 0 | 0 | 0 | 0 | 0 | 0 | 0 | 0 | 0 | 0 | 0 | 0 | 0 | 0 | 0 | 9 | 0 | | | | |
| 40 | 2 | 0 | 0 | 0 | 0 | 0 | 0 | 0 | 0 | 0 | 0 | 0 | 0 | 0 | 0 | 0 | 2 | 0 | | | | |
| 44 | 1 | 0 | 0 | 0 | 0 | 0 | 0 | 0 | 0 | 0 | 0 | 0 | 0 | 0 | 0 | 0 | 1 | 0 | | | | |
| Итого, шт | 50 | 1 | 0 | 0 | 0 | 0 | 0 | 0 | 0 | 0 | 0 | 0 | 0 | 0 | 0 | 0 | 51 | | | | | |
| Итого, % | 98,0 | 2,0 | 0,0 | 0,0 | 0,0 | 0,0 | 0,0 | 0,0 | 0,0 | 0,0 | 0,0 | 0,0 | 0,0 | 0,0 | 0,0 | 0,0 | | 0,0 | | | | |

Порода: Пихта

| Ступени толщины, см | Количество деревьев по категориям состояния, шт. | | | | | | | | | | | | | | | | Всего деревьев по ступеням толщины | | | | | |
|---------------------------|--|-----|-----|-----|-----|-----|------|-----|-----|------|-----|-----|-----|-----|-------------------|-----|---------------------------------------|------------------|--|--|-----|--------------------|
| | I | | | II | | III | | IV | | V | | VI | | | ветровал, бурелом | | | аврийные деревья | | | шт. | в т.ч. подлежат |
| | | | | НЗ | З | НЗ | З | НЗ | З | НЗ | З | О | НЗ | З | О | НЗ | З | О | | | | |
| 1 | 2 | 3 | 4 | 5 | 6 | 7 | 8 | 9 | 10 | 11 | 12 | 13 | 14 | 15 | 16 | 17 | 18 | 19 | | | | |
| 8 | 0 | 0 | 0 | 0 | 1 | 0 | 2 | 0 | 0 | 5 | 0 | 0 | 0 | 0 | 0 | 0 | 8 | 100 | | | | |
| 12 | 0 | 0 | 0 | 0 | 0 | 0 | 2 | 0 | 0 | 10 | 0 | 0 | 0 | 0 | 0 | 0 | 12 | 100 | | | | |
| 16 | 0 | 0 | 0 | 0 | 1 | 0 | 3 | 0 | 0 | 7 | 0 | 0 | 0 | 0 | 0 | 0 | 11 | 100 | | | | |
| 20 | 0 | 0 | 0 | 0 | 2 | 0 | 5 | 0 | 0 | 17 | 0 | 0 | 0 | 0 | 0 | 0 | 24 | 100 | | | | |
| 24 | 0 | 0 | 0 | 0 | 1 | 0 | 9 | 0 | 0 | 7 | 0 | 0 | 1 | 0 | 0 | 0 | 18 | 100 | | | | |
| 28 | 0 | 1 | 0 | 0 | 0 | 0 | 3 | 0 | 0 | 4 | 0 | 0 | 1 | 0 | 0 | 0 | 9 | 89 | | | | |
| 32 | 0 | 0 | 0 | 0 | 0 | 0 | 4 | 0 | 0 | 4 | 0 | 0 | 0 | 0 | 0 | 0 | 8 | 100 | | | | |
| 36 | 0 | 1 | 0 | 0 | 0 | 0 | 3 | 0 | 0 | 1 | 0 | 0 | 0 | 0 | 0 | 0 | 5 | 80 | | | | |
| 40 | 0 | 0 | 0 | 0 | 0 | 0 | 3 | 0 | 0 | 1 | 0 | 0 | 0 | 0 | 0 | 0 | 4 | 100 | | | | |
| 44 | 0 | 0 | 0 | 0 | 0 | 0 | 2 | 0 | 0 | 0 | 0 | 0 | 0 | 0 | 0 | 0 | 2 | 100 | | | | |
| Итого, шт | 0 | 2 | 0 | 0 | 5 | 0 | 36 | 0 | 0 | 56 | 0 | 0 | 2 | 0 | 0 | 0 | 101 | | | | | |
| Итого, % | 0,0 | 2,0 | 0,0 | 0,0 | 5,0 | 0,0 | 35,6 | 0,0 | 0,0 | 55,4 | 0,0 | 0,0 | 2,0 | 0,0 | 0,0 | 0,0 | | 98,0 | | | | |

Порода: Береза

| Ступени толщины, см | Количество деревьев по категориям состояния, шт. | | | | | | | | | | | | | | | | Всего деревьев по ступеням толщины | | | | | |
|---------------------------|--|-----|-----|-----|-----|-----|-----|-----|-----|-----|-----|-----|-----|-----|-------------------|-----|---------------------------------------|------------------|--|--|-----|--------------------|
| | I | | | II | | III | | IV | | V | | VI | | | ветровал, бурелом | | | аврийные деревья | | | шт. | в т.ч. подлежат |
| | | | | НЗ | З | НЗ | З | НЗ | З | НЗ | З | О | НЗ | З | О | НЗ | З | О | | | | |
| 1 | 2 | 3 | 4 | 5 | 6 | 7 | 8 | 9 | 10 | 11 | 12 | 13 | 14 | 15 | 16 | 17 | 18 | 19 | | | | |
| 16 | 10 | 0 | 0 | 0 | 0 | 0 | 0 | 0 | 0 | 0 | 0 | 0 | 0 | 0 | 0 | 0 | 10 | 0 | | | | |
| 20 | 17 | 0 | 0 | 0 | 0 | 0 | 0 | 0 | 0 | 0 | 0 | 0 | 0 | 0 | 0 | 0 | 17 | 0 | | | | |
| 24 | 12 | 0 | 0 | 0 | 0 | 0 | 0 | 0 | 0 | 0 | 0 | 0 | 0 | 0 | 0 | 0 | 12 | 0 | | | | |
| 28 | 11 | 0 | 0 | 0 | 0 | 0 | 0 | 1 | 0 | 0 | 0 | 0 | 0 | 0 | 0 | 0 | 12 | 8 | | | | |
| 32 | 4 | 0 | 0 | 0 | 0 | 0 | 0 | 0 | 0 | 0 | 0 | 0 | 0 | 0 | 0 | 0 | 4 | 0 | | | | |
| Итого, шт | 54 | 0 | 0 | 0 | 0 | 0 | 0 | 1 | 0 | 0 | 0 | 0 | 0 | 0 | 0 | 0 | 55 | | | | | |
| Итого, % | 98,2 | 0,0 | 0,0 | 0,0 | 0,0 | 0,0 | 0,0 | 1,8 | 0,0 | 0,0 | 0,0 | 0,0 | 0,0 | 0,0 | 0,0 | 0,0 | | 1,8 | | | | |

| Порода | Диаметр, см2 | Колр | Распределение количества и площади поперечного сечения деревьев по категориям санитарного состояния | | | | | | | | | | | | Итого | | | | | |
|-----------------|--------------|-------|---|-------|---------|-------|---------|-------|---------|-------|---------|-------|---------|-------|-------------------|-------|------------------|-------|---------|-------|
| | | | 1 | | 2 | | 3 | | 4 | | 5 | | 6 | | ветровал, бурелом | | аврийные деревья | | Итого | |
| | | | Кол. шт | G, м2 | Кол. шт | G, м2 | Кол. шт | G, м2 | Кол. шт | G, м2 | Кол. шт | G, м2 | Кол. шт | G, м2 | Кол. шт | G, м2 | Кол. шт | G, м2 | Кол. шт | G, м2 |
| 16 | 0,020 | 2 | 0,040 | 0 | 0,000 | 0 | 0,000 | 0 | 0,000 | 0 | 0,000 | 0 | 0,000 | 0 | 0,000 | 0 | 0,000 | 2 | 0,040 | |
| 20 | 0,031 | 1 | 0,031 | 0 | 0,000 | 0 | 0,000 | 0 | 0,000 | 0 | 0,000 | 0 | 0,000 | 0 | 0,000 | 0 | 0,000 | 1 | 0,031 | |
| 24 | 0,045 | 1 | 0,045 | 0 | 0,000 | 0 | 0,000 | 0 | 0,000 | 0 | 0,000 | 0 | 0,000 | 0 | 0,000 | 0 | 0,000 | 1 | 0,045 | |
| 28 | 0,062 | 2 | 0,124 | 0 | 0,000 | 0 | 0,000 | 0 | 0,000 | 0 | 0,000 | 0 | 0,000 | 0 | 0,000 | 0 | 0,000 | 2 | 0,124 | |
| 32 | 0,080 | 2 | 0,160 | 0 | 0,000 | 0 | 0,000 | 0 | 0,000 | 0 | 0,000 | 0 | 0,000 | 0 | 0,000 | 0 | 0,000 | 2 | 0,160 | |
| 36 | 0,102 | 1 | 0,102 | 0 | 0,000 | 0 | 0,000 | 0 | 0,000 | 0 | 0,000 | 0 | 0,000 | 0 | 0,000 | 0 | 0,000 | 1 | 0,102 | |
| 40 | 0,126 | 2 | 0,252 | 0 | 0,000 | 0 | 0,000 | 0 | 0,000 | 0 | 0,000 | 0 | 0,000 | 0 | 0,000 | 0 | 0,000 | 2 | 0,252 | |
| 52 | 0,210 | 1 | 0,210 | 0 | 0,000 | 0 | 0,000 | 0 | 0,000 | 0 | 0,000 | 0 | 0,000 | 0 | 0,000 | 0 | 0,000 | 1 | 0,210 | |
| Итого на пробе | | 12 | 0,964 | 0 | 0,000 | 0 | 0,000 | 0 | 0,000 | 0 | 0,000 | 0 | 0,000 | 0 | 0,000 | 0 | 0,000 | 12 | 0,964 | |
| в % соотношении | | 100,0 | 100,0 | 0,0 | 0,0 | 0,0 | 0,0 | 0,0 | 0,0 | 0,0 | 0,0 | 0,0 | 0,0 | 0,0 | 0,0 | 0,0 | 0,0 | 100,0 | 100,0 | |
| Всего на выделе | | 459 | 36,859 | 0 | 0,000 | 0 | 0,000 | 0 | 0,000 | 0 | 0,000 | 0 | 0,000 | 0 | 0,000 | 0 | 0,000 | 459 | 36,859 | |
| в % соотношении | | 100,0 | 100,0 | 0,0 | 0,0 | 0,0 | 0,0 | 0,0 | 0,0 | 0,0 | 0,0 | 0,0 | 0,0 | 0,0 | 0,0 | 0,0 | 0,0 | 100,0 | 100,0 | |

Живые деревья = 459 шт 100,0 % Подлежит рубке = 0 шт 0,0 %
 100,0 % 0,0 %

| Порода | Диаметр, см2 | Ель | Площадь сечения одного дерева | Распределение количества и площади поперечного сечения деревьев по категориям санитарного состояния | | | | | | | | | | | | Итого | | | | | |
|-----------------|--------------|------|-------------------------------|---|-------|---------|-------|---------|-------|---------|-------|---------|-------|---------|-------|-------------------|-------|------------------|---------|---------|-------|
| | | | | 1 | | 2 | | 3 | | 4 | | 5 | | 6 | | ветровал, бурелом | | аврийные деревья | | Итого | |
| | | | | Кол. шт | G, м2 | Кол. шт | G, м2 | Кол. шт | G, м2 | Кол. шт | G, м2 | Кол. шт | G, м2 | Кол. шт | G, м2 | Кол. шт | G, м2 | Кол. шт | G, м2 | Кол. шт | G, м2 |
| 8 | 0,005 | 1 | 0,005 | 1 | 0,005 | 0 | 0,000 | 0 | 0,000 | 0 | 0,000 | 0 | 0,000 | 0 | 0,000 | 0 | 0,000 | 2 | 0,010 | | |
| 12 | 0,011 | 1 | 0,011 | 0 | 0,000 | 0 | 0,000 | 0 | 0,000 | 0 | 0,000 | 0 | 0,000 | 0 | 0,000 | 0 | 0,000 | 1 | 0,011 | | |
| 16 | 0,020 | 4 | 0,080 | 0 | 0,000 | 0 | 0,000 | 0 | 0,000 | 0 | 0,000 | 0 | 0,000 | 0 | 0,000 | 0 | 0,000 | 4 | 0,080 | | |
| 20 | 0,031 | 8 | 0,248 | 0 | 0,000 | 0 | 0,000 | 0 | 0,000 | 0 | 0,000 | 0 | 0,000 | 0 | 0,000 | 0 | 0,000 | 8 | 0,248 | | |
| 24 | 0,045 | 12 | 0,540 | 0 | 0,000 | 0 | 0,000 | 0 | 0,000 | 0 | 0,000 | 0 | 0,000 | 0 | 0,000 | 0 | 0,000 | 12 | 0,540 | | |
| 28 | 0,062 | 7 | 0,434 | 0 | 0,000 | 0 | 0,000 | 0 | 0,000 | 0 | 0,000 | 0 | 0,000 | 0 | 0,000 | 0 | 0,000 | 7 | 0,434 | | |
| 32 | 0,080 | 5 | 0,400 | 0 | 0,000 | 0 | 0,000 | 0 | 0,000 | 0 | 0,000 | 0 | 0,000 | 0 | 0,000 | 0 | 0,000 | 5 | 0,400 | | |
| 36 | 0,102 | 9 | 0,918 | 0 | 0,000 | 0 | 0,000 | 0 | 0,000 | 0 | 0,000 | 0 | 0,000 | 0 | 0,000 | 0 | 0,000 | 9 | 0,918 | | |
| 40 | 0,126 | 2 | 0,252 | 0 | 0,000 | 0 | 0,000 | 0 | 0,000 | 0 | 0,000 | 0 | 0,000 | 0 | 0,000 | 0 | 0,000 | 2 | 0,252 | | |
| 44 | 0,152 | 1 | 0,152 | 0 | 0,000 | 0 | 0,000 | 0 | 0,000 | 0 | 0,000 | 0 | 0,000 | 0 | 0,000 | 0 | 0,000 | 1 | 0,152 | | |
| Итого на пробе | | 50 | 3,040 | 1 | 0,005 | 0 | 0,000 | 0 | 0,000 | 0 | 0,000 | 0 | 0,000 | 0 | 0,000 | 0 | 0,000 | 51 | 3,045 | | |
| в % соотношении | | 98,0 | 99,8 | 2,0 | 0,2 | 0,0 | 0,0 | 0,0 | 0,0 | 0,0 | 0,0 | 0,0 | 0,0 | 0,0 | 0,0 | 0,0 | 0,0 | 100,0 | 100,0 | | |
| Всего на выделе | | 1912 | 116,235 | 38 | 0,191 | 0 | 0,000 | 0 | 0,000 | 0 | 0,000 | 0 | 0,000 | 0 | 0,000 | 0 | 0,000 | 1950 | 116,426 | | |
| в % соотношении | | 98,0 | 99,8 | 2,0 | 0,2 | 0,0 | 0,0 | 0,0 | 0,0 | 0,0 | 0,0 | 0,0 | 0,0 | 0,0 | 0,0 | 0,0 | 0,0 | 100,0 | 100,0 | | |

Живые деревья = 1950 шт 100,0 % Подлежит рубке = 0 шт 0,0 %
 100,0 % 0,0 %

| Порода | Диаметр, см2 | Площадь сечения одного дерева | Распределение количества и площади поперечного сечения деревьев по категориям санитарного состояния | | | | | | | | | | | | | | | | | |
|-----------------|--------------|-------------------------------|---|--------|---------|-------|---------|-------|---------|---------|---------|--------|---------|-------|-------------------|-------|------------------|--------|---------|-------|
| | | | 1 | | 2 | | 3 | | 4 | | 5 | | 6 | | ветровал, бурелом | | аврийные деревья | | Итого | |
| | | | Кол. шт | Г, м2 | Кол. шт | Г, м2 | Кол. шт | Г, м2 | Кол. шт | Г, м2 | Кол. шт | Г, м2 | Кол. шт | Г, м2 | Кол. шт | Г, м2 | Кол. шт | Г, м2 | Кол. шт | Г, м2 |
| 8 | 0,005 | 0 | 0,000 | 0 | 0,000 | 0 | 0,000 | 1 | 0,005 | 2 | 0,010 | 5 | 0,025 | 0 | 0,000 | 0 | 0,000 | 8 | 0,040 | |
| 12 | 0,011 | 0 | 0,000 | 0 | 0,000 | 0 | 0,000 | 0 | 0,000 | 2 | 0,022 | 10 | 0,110 | 0 | 0,000 | 0 | 0,000 | 12 | 0,132 | |
| 16 | 0,020 | 0 | 0,000 | 0 | 0,000 | 0 | 0,000 | 1 | 0,020 | 3 | 0,060 | 7 | 0,140 | 0 | 0,000 | 0 | 0,000 | 11 | 0,220 | |
| 20 | 0,031 | 0 | 0,000 | 0 | 0,000 | 0 | 0,000 | 2 | 0,062 | 5 | 0,155 | 17 | 0,527 | 0 | 0,000 | 0 | 0,000 | 24 | 0,744 | |
| 24 | 0,045 | 0 | 0,000 | 0 | 0,000 | 0 | 0,000 | 1 | 0,045 | 9 | 0,405 | 7 | 0,315 | 1 | 0,045 | 0 | 0,000 | 18 | 0,810 | |
| 28 | 0,062 | 0 | 0,000 | 1 | 0,062 | 0 | 0,000 | 0 | 0,000 | 3 | 0,186 | 4 | 0,248 | 1 | 0,062 | 0 | 0,000 | 9 | 0,558 | |
| 32 | 0,080 | 0 | 0,000 | 0 | 0,000 | 0 | 0,000 | 0 | 0,000 | 4 | 0,320 | 4 | 0,320 | 0 | 0,000 | 0 | 0,000 | 8 | 0,640 | |
| 36 | 0,102 | 0 | 0,000 | 1 | 0,102 | 0 | 0,000 | 0 | 0,000 | 3 | 0,306 | 1 | 0,102 | 0 | 0,000 | 0 | 0,000 | 5 | 0,510 | |
| 40 | 0,126 | 0 | 0,000 | 0 | 0,000 | 0 | 0,000 | 0 | 0,000 | 3 | 0,378 | 1 | 0,126 | 0 | 0,000 | 0 | 0,000 | 4 | 0,504 | |
| 44 | 0,152 | 0 | 0,000 | 0 | 0,000 | 0 | 0,000 | 0 | 0,000 | 2 | 0,304 | 0 | 0,000 | 0 | 0,000 | 0 | 0,000 | 2 | 0,304 | |
| Итого на пробе | | 0 | 0,000 | 2 | 0,164 | 0 | 0,000 | 5 | 0,132 | 36 | 2,146 | 56 | 1,913 | 2 | 0,107 | 0 | 0,000 | 101 | 4,462 | |
| в % соотношении | | 0,0 | 0,0 | 2,0 | 3,7 | 0,0 | 0,0 | 5,0 | 3,0 | 35,6 | 48,1 | 55,4 | 42,9 | 2,0 | 2,4 | 0 | 0,000 | 100,0 | 100,1 | |
| Всего на выделе | | 0 | 0,000 | 76 | 6,271 | 0 | 0,000 | 191 | 5,047 | 1376 | 82,053 | 2141 | 73,144 | 76 | 4,091 | 0 | 0,000 | 3862 | 170,606 | |
| в % соотношении | | 0,0 | 0,0 | 2,0 | 3,6 | 0,0 | 0,0 | 5,0 | 3,0 | 35,6 | 48,1 | 55,4 | 42,9 | 2,0 | 2,4 | 0 | 0,000 | 100,0 | 100,0 | |
| Живые деревья = | | 76 шт | | 0,0 м3 | | 3,7 % | | | | 3785 шт | | 98,0 % | | | 0,0 м3 | | | 96,4 % | | |

| Порода | Диаметр, см2 | Площадь сечения одного дерева | Распределение количества и площади поперечного сечения деревьев по категориям санитарного состояния | | | | | | | | | | | | | | | | | |
|-----------------|--------------|-------------------------------|---|--------|---------|--------|---------|-------|---------|---------|---------|-------|---------|-------|-------------------|-------|------------------|-------|---------|-------|
| | | | 1 | | 2 | | 3 | | 4 | | 5 | | 6 | | ветровал, бурелом | | аврийные деревья | | Итого | |
| | | | Кол. шт | Г, м2 | Кол. шт | Г, м2 | Кол. шт | Г, м2 | Кол. шт | Г, м2 | Кол. шт | Г, м2 | Кол. шт | Г, м2 | Кол. шт | Г, м2 | Кол. шт | Г, м2 | Кол. шт | Г, м2 |
| 16 | 0,020 | 10 | 0,200 | 0 | 0,000 | 0 | 0,000 | 0 | 0,000 | 0 | 0,000 | 0 | 0,000 | 0 | 0,000 | 0 | 0,000 | 10 | 0,200 | |
| 20 | 0,031 | 17 | 0,527 | 0 | 0,000 | 0 | 0,000 | 0 | 0,000 | 0 | 0,000 | 0 | 0,000 | 0 | 0,000 | 0 | 0,000 | 17 | 0,527 | |
| 24 | 0,045 | 12 | 0,540 | 0 | 0,000 | 0 | 0,000 | 0 | 0,000 | 0 | 0,000 | 0 | 0,000 | 0 | 0,000 | 0 | 0,000 | 12 | 0,540 | |
| 28 | 0,062 | 11 | 0,682 | 0 | 0,000 | 0 | 0,000 | 0 | 0,000 | 0 | 0,000 | 1 | 0,062 | 0 | 0,000 | 0 | 0,000 | 12 | 0,744 | |
| 32 | 0,080 | 4 | 0,320 | 0 | 0,000 | 0 | 0,000 | 0 | 0,000 | 0 | 0,000 | 0 | 0,000 | 0 | 0,000 | 0 | 0,000 | 4 | 0,320 | |
| Итого на пробе | | 54 | 2,269 | 0 | 0,000 | 0 | 0,000 | 0 | 0,000 | 1 | 0,062 | 1 | 0,062 | 0 | 0,000 | 0 | 0,000 | 55 | 2,331 | |
| в % соотношении | | 98,2 | 97,3 | 0,0 | 0,0 | 0,0 | 0,0 | 0,0 | 0,0 | 1,8 | 2,7 | 1,8 | 2,7 | 0,0 | 0,0 | 0,0 | 0,000 | 100,0 | 100,0 | |
| Всего на выделе | | 2065 | 86,756 | 0 | 0,000 | 0 | 0,000 | 0 | 0,000 | 38 | 2,371 | 0 | 0,000 | 0 | 0,000 | 0 | 0,000 | 2103 | 89,126 | |
| в % соотношении | | 98,2 | 97,3 | 0,0 | 0,0 | 0,0 | 0,0 | 0,0 | 0,0 | 1,8 | 2,7 | 1,8 | 2,7 | 0,0 | 0,0 | 0,0 | 0,000 | 100,0 | 100,0 | |
| Живые деревья = | | 2065 шт | | 0,0 м3 | | 97,3 % | | | | 38,2 шт | | 1,8 % | | | 0,0 м3 | | | 2,7 % | | |

Распределение количества деревьев и их объемов по всем породам на всем выделе вместе

| Порода | Распределение количества деревьев и площадей по категориям санитарного состояния | | | | | | | | | | | | | | | | | |
|-----------|--|---------|---------|-------|---------|-------|---------|-------|---------|--------|---------|--------|-------------------|-------|------------------|-------|---------|---------|
| | 1 | | 2 | | 3 | | 4 | | 5 | | 6 | | ветровал, бурелом | | аврийные деревья | | Итого | |
| | Кол. шт | Г, м2 | Кол. шт | Г, м2 | Кол. шт | Г, м2 | Кол. шт | Г, м2 | Кол. шт | Г, м2 | Кол. шт | Г, м2 | Кол. шт | Г, м2 | Кол. шт | Г, м2 | Кол. шт | Г, м2 |
| Кедр | 459 | 36,859 | 0 | 0,000 | 0 | 0,000 | 0 | 0,000 | 0 | 0,000 | 0 | 0,000 | 0 | 0,000 | 0 | 0,000 | 459 | 36,859 |
| Ель | 1912 | 116,235 | 38 | 0,191 | 0 | 0,000 | 0 | 0,000 | 0 | 0,000 | 0 | 0,000 | 0 | 0,000 | 0 | 0,000 | 1950 | 116,426 |
| Пихта | 0 | 0,000 | 76 | 6,271 | 0 | 0,000 | 191 | 5,047 | 1376 | 82,053 | 2141 | 73,144 | 76 | 4,091 | 0 | 0,000 | 3862 | 170,606 |
| Береза | 2065 | 86,756 | 0 | 0,000 | 0 | 0,000 | 0 | 0,000 | 38 | 2,371 | 0 | 0,000 | 0 | 0,000 | 0 | 0,000 | 2103 | 89,126 |
| Итого, шт | 4435 | 239,850 | 115 | 6,462 | 0 | 0,000 | 191 | 5,047 | 1376 | 82,053 | 2179 | 75,515 | 76 | 4,091 | 0 | 0,000 | 8374 | 413,018 |
| Итого, % | 53,0 | 58,1 | 1,4 | 1,5 | 0,0 | 0,0 | 2,3 | 1,2 | 16,4 | 19,9 | 26,0 | 18,3 | 0,9 | 1,0 | 0 | 0,000 | 100,0 | 100,0 |

Расчет объемов, подлежащих рубке на всей площади по породам

| Порода | Распределение количества и площадей по категориям санитарного состояния | | | | | | | | | | | | | | | | | |
|-----------|---|-------|---------|-------|---------|-------|---------|-------|---------|-------|---------|-------|-------------------|-------|------------------|-------|---------|-------|
| | 1 | | 2 | | 3 | | 4 | | 5 | | 6 | | ветровал, бурелом | | аврийные деревья | | Итого | |
| | Кол. шт | Г, м2 | Кол. шт | Г, м2 | Кол. шт | Г, м2 | Кол. шт | Г, м2 | Кол. шт | Г, м2 | Кол. шт | Г, м2 | Кол. шт | Г, м2 | Кол. шт | Г, м2 | Кол. шт | Г, м2 |
| Кедр | | | | | | | | | | | | | | | | | | |
| Ель | | | | | | | | | | | | | | | | | | |
| Пихта | | | | | | | | | | | | | | | | | | |
| Береза | | | | | | | | | | | | | | | | | | |
| Итого, шт | | | | | | | | | | | | | | | | | | |
| Итого, % | | | | | | | | | | | | | | | | | | |

Итого остается на выделе живых деревьев 852,3 м3

59,6 %

Итого подлежат рубке на всей площади выдела

577,7 м3

40,4 %

Полнота после вырубки деревьев 0,42

| Номер точек | Координаты | | Румбы линий | Длина, м |
|-------------|-------------|-------------|-------------|----------|
| 1-2 | N57°40,303' | E91°58,908' | ЮЗ:45 | 1150 |
| 2-3 | N57°39,862' | E91°58,090' | ЮВ:52 | 204 |
| 3-4 | N57°39,794' | E91°58,252' | СВ:53 | 59 |
| 4-5 | N57°39,813' | E91°58,300' | ЮВ:17 | 150 |
| 5-6 | N57°39,737' | E91°58,343' | ЮЗ:36 | 124 |
| 6-7 | N57°39,682' | E91°58,270' | СЗ:69 | 110 |
| 7-8 | N57°39,704' | E91°58,167' | СЗ:01 | 50 |
| 8-9 | N57°39,731' | E91°58,165' | СЗ:86 | 100 |
| 9-10 | N57°39,735' | E91°58,065' | СЗ:46 | 142 |
| 10-2 | N57°39,789' | E91°57,963' | СВ:43 | 184 |

Условные обозначения:

Исполнитель работ по проведению лесопатологического обследования:

ФИО, должность Усков М.В. инженер ОиЗЛ Подпись: 

Дата составления документа: 28.08.2017г.

Телефон: 8 (39166) 33987

Выкопировка

из планшета на участки насаждений, намечаемых в сплошную санитарную рубку,
в Пировском лесничестве Пировском сельском участковом лесничестве, з/п СПК «Калинина»
кв. 46 выд. 5 (часть)
обследованная площадь 6,5 га

М 1 : 25000

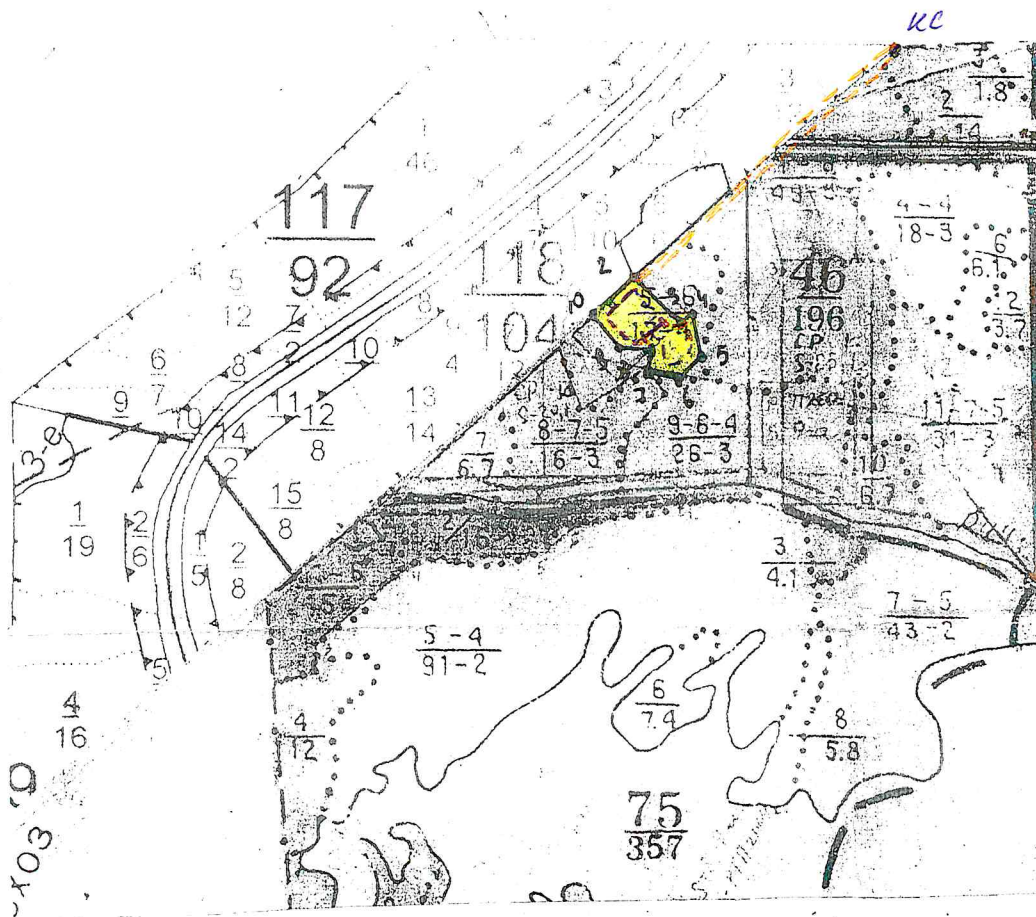

Условные обозначения

- КС - привязка
- - обследуемый участок
- - - - маршрутный ход
- ▭ - пробная площадь
- - - - холостой ход

Инженер ОиЗЛ

Усков М.В.

ЛИСТОК СИГНАЛИЗАЦИИ

о выявлении повреждений насаждений насекомыми, болезнями и другими неблагоприятными факторами

1. Место выявления повреждений **КГБУ «Пировское лесничество» Пировское сельское участковое лесничество, з/п СПК «Калинина» квартал 46, выдел 5.**
(урочище, лесничество, лесопарк, квартал, выдел, координаты, другое)
2. Что обнаружено : свежий сухостой, старый сухостой, ветровал, бурелом, пожелтение хвои, смолотечение (пихта), насаждения заселены стволовым вредителем полиграфом уссурийским, насаждения поражены грибными болезнями (ржавчинный рак пихты, настоящий трутовик, еловая губка, ведьмины метла)

(ветровал, бурелом, горельник, объедание, свежий сухостой, пожелтение хвои или листвы, наличие большого количества личинок на деревьях, другое и т.п.)

21. Повреждена древесная порода П.
22. Примерная площадь повреждения 6,5 га
23. Сообщил (должность, Ф.И.О.) Лесничий Пировского сельского участкового лесничества Гащенко Александр Владимирович _____

6. Контактный телефон (адрес) 89029615562 Красноярский край, Пировский район, с Пировское, ул. Дорожная 20 - А _____

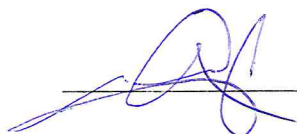
 _____ Подпись

24 «августа» 2017г. Дата

Проверил: инженер охраны и защиты леса первой категории Усков Михаил Васильевич _____

 _____ Подпись

28 «августа» 2017г. Дата