

УТВЕРЖДАЮ:  
Первый заместитель министра лесного  
хозяйства Красноярского края  
Д.А. Селин

« 22 » 12 2017 г.

Акт  
лесопатологического обследования № 331  
лесных насаждений Боготольского лесничества Красноярского края.

Способ лесопатологического обследования: 1. Визуальный   
2. Инструментальный

Место проведения:

Участковое лесничество	Урочище (дача)	Квартал	Выдел	Площадь, га
Гремяченское	-	89	24	16,0
Итого				

Лесопатологическое обследование проведено на общей площади 16,0 га, в насаждениях свободных от аренды.

**2. Инструментальное обследование лесного участка.**

2.1. Фактическая таксационная характеристика лесного насаждения **не соответствует** таксационному описанию (акты несоответствия прилагаются). Причины несоответствия: лесоустройство более 10-летней давности – 1991 г.

Ведомость лесных участков с выявленными несоответствиями таксационным описаниям приведена в приложении № 1 к Акту.

2.2. Состояние насаждений: с нарушенной устойчивостью   
с утраченной устойчивостью

Причины повреждения: первичными причинами сильного ослабления обследованных насаждений явились грибные болезни: смоляной рак и губка сосновая по сосне; настоящий трутовик по берёзе. Признаками грибных болезней в насаждении стало наличие плодовых тел и раковые раны на стволах деревьев. Другими ослабляющими признаками деревьев стали заселение и отработка стволовыми вредителями древостоя, такими как: большой сосновый лубоед по сосне; берёзовый заболонник по берёзе.

Заселено (отработано) стволовыми вредителями:

Вид вредителя	Порода	Встречаемость (% заселенных деревьев)	Степень заселения лесного насаждения (слабая, средняя, сильная)
Большой сосновый лубоед	сосна	8,4	слабая
Березовый заболонник	береза	2,9	слабая

Повреждено огнем:

Вид пожара	Порода	Состояние корневых лап		Состояние корневой шейки		Подсушивание луба	
		% поврежденных огнём корней	% деревьев с данным повреждением	ожог корневой шейки по окружности (1/4; 2/4;3/4;более 3/4)	% деревьев с данным повреждением	по окружности (1/4;2/4; 3/4; более3/4)	% деревьев с данным повреждением

Поражено болезнями:

Вид болезни	Порода	Встречаемость (% поражённых деревьев)	Степень поражения лесного насаждения (слабая, средняя, сильная)
Рак смоляной	Сосна	5,0	слабая
Губка сосновая	Сосна	6,0	слабая
Трутовик настоящий	Береза	4,0	слабая

2.3 Выборке подлежит **24 %** деревьев,

в том числе:

ослабленных – 0 %; (причины назначения)

сильно ослабленных – 0 %; (причины назначения)

усыхающих – 16% (причины назначения - грибные болезни и стволовые вредители)

свежего сухостоя – 6 %;

свежего ветровала – 0 %;

свежего бурелома – 0 %;

старого ветровала – 0 %;

старого бурелома – 0 %;

старого сухостоя – 2%;

аварийных – 0.

2.4 Полнота лесного насаждения после уборки деревьев, подлежащих рубке, составит:  
в кв.89 выд. 24 – 0,6.

Критическая полнота для данной категории защитные леса «Леса, расположенные в пустынных, полупустынных, лесостепных, лесотундровых зонах, степях, горах» при которых назначается выборочная санитарная рубка составляет: для сосны– 0,3.

## ЗАКЛЮЧЕНИЕ

С целью предотвращения негативных процессов или снижения ущерба от их воздействия назначено:

Участковое лесничество	Урочище (дача)	Квартал	Выдел	Площадь выдела, га	Вид мероприятия	Площадь мероприятия, га	Порода	Запас на выдел, куб.м	Крайние сроки проведения
Гремяченское		89	24	16,0	ВСП	16,0	С	1190	2018г
Итого:				16,0		16,0	С	1190	

Ведомость перечета деревьев, назначенных в рубку и абрис лесного участка прилагаются (приложение 2 и 3 к Акту).

Меры по обеспечению возобновления: Обеспечить сохранность подроста на пасаках в количестве не менее 80% от его количества до рубки.

Мероприятия, необходимые для предупреждения повреждения или поражения смежных насаждений: Проведение лесопатологического обследования в прилегающих насаждениях, очистка площади от порубочных остатков – сбор порубочных остатков в кучи на погрузочные площадки с последующим сжиганием в пожаробезопасный период.

Сведения для расчета степени повреждения:

Год образования старого сухостоя – 2013г

основная причина повреждения древесины – грибные болезни и стволовые вредители.

Дата проведения обследования «03» 04 2017год.

**Исполнители работ по проведению лесопатологического обследования:**

зам. руководителя

КГБУ «Боготольское лесничество»



Романов И.Н.

мастер леса Гремяченского  
участкового лесничества



Панов В.С.

участк. лесничий Гремяченского  
участкового лесничества



Пустоветов П.Г.

СОГЛАСОВАНО:

Руководитель КГБУ «Боготольское лесничество»



**Ведомость лесных участков с выявленными несоответствиями таксационным описанием**

Приложение №1  
к акту лесопатологического обследования

Источники данных	Год проведения лесоустройства	Номер квартала	Номер выдела	Площадь выдела, га	Целевое назначение лесов	Категория защитных лесов	Номер лесопатологического выдела	Площадь лесопатологического выдела, га	Таксационная характеристика										Заложено пробных площадей	
									состав	порода	возраст, лет	средняя высота, м	средний диаметр, см	тип леса	тип условий местопроизрастания	полнота	бонитет	запас, куб.м/га		количество, шт.
ТО	1991	89	24	16,0	защитные	Леса располож.в пуст.,полупуст.лесост.	24	16,0	9С1Б	С	90	23	40	РТ	В2	0,6	2	220		
					защитные	Леса расп.в пуст.,полупуст.лесост.			Ел.дёр. 10С	С	200	32	44					30		
Ф	2017	89	24	16,0	защитные	Леса располож.в пуст.,полупуст.лесост.	24	16,0	8С1Б1Д	С	120	26	48	РТ	В2	0,8	2	310	22	1,3
										Б	80	22	32							
										Д	120	24	48							

Примечание:  
ТО – таксационное описание  
Ф – фактическая характеристика лесного насаждения

Исполнители работ по проведению лесопатологического обследования:  
зам. руководителя КГБУ "Боготольское лесничество"  
мастер леса Боготольского участкового лесничества  
участковый лесничий Гремяченского участкового лесничества

Согласовано: руководитель КГБУ "Боготольское лесничество"

Дата составления документа 05.01.18. Телефон 8(39157)-2-17,06



Романов И.Н.  
Панов В.С.  
Пустоветов П.Г.  
Уваров Д.В.

Приложение 1.1

к акту лесопатологического обследования

Результаты проведения лесопатологического обследования лесных насаждений за май 2017 года

Субъект Российской Федерации Красноярский край  
Участковое лесничество: Гремяченское

Лесничество (лесопарк): Боготольское  
Урочище (лесная дача)

Номер квартала	Номер выдела	Площадь выдела, га	Целевое назначение лесов	Категория защитных лесов	Номер лесопатологического выдела	Площадь выдела	лесопатологического выдела, га	Таксационная характеристика лесного насаждения								Число деревьев на пробе, шт.	Распределение деревьев по категориям состояния, % от запаса										Признаки повреждения деревьев	Доля поврежденных деревьев, %	Причина ослабления, повреждения	Полужит рубки, %	Назначенные мероприятия					
								Состав	порода	возраст	средняя высота, м	средний диаметр, см	тип леса	полнота	фонитет		запас, км/га	Без признаков ослабления	ослабленные	ослабленные усыхающие	свежий сухостой	старый сухостой	свежий ветровал	старый ветровал	свежий бурелом	старый бурелом					аварийные деревья	вид	площадь, га			
89	24	16	защитные	лес расп. в пут. полупут. лесостеп. ООПТ в ГРКЗ "Арга"	24	16	лесопатологического выдела, га	8С1Б1Л	Б	80*	22*	32*	РТ	0,8	2	310	17	18	19	20	21	22	23	24	25	26	27	28	29	30	31	32	33	34	вид	площадь, га
									С	120*	26*	48*					251	13	23	35	20	7	2						87	Большой сосновый лубодл, березовый заболонник, труповик настоящий и ложный осиновый, губка сосновая и смолиной рак	29	29	ВСР	16		
Всего																	354	16,0	23,0	36,0	17,0	6,0	2,0								24,0	ВСР	16,0			
		Сплошная санитарная рубка (ССР)																																		
		Лесопатологическое обследование (ЛПО)																																		
		Выборочная санитарная рубка (ВСР)																																		
		Уборка захламленности (УЗ)																																		

\* - Показатели, не соответствующие таксационному описанию.

Исполнители работ по проведению лесопатологического обследования:  
зам. руководителя КГБУ " Боготольское лесничество" \_\_\_\_\_  
мастер леса Боготольского участкового лесничества \_\_\_\_\_  
участковый лесничий Гремяченского участкового лесничества \_\_\_\_\_

Согласовано: руководитель КГБУ "Боготольское лесничество" \_\_\_\_\_  
Дата составления документа 05.07.17. Телефон 8(39157)-2-17,06



Романов И.Н.  
Панов В.С.  
Пустоватов П.Г.  
Варов Д.В.

Ведомость перечета деревьев назначенных в рубку  
ВРЕМЕННАЯ ПРОБНАЯ ПЛОЩАДЬ №

Субъект Российской Федерации Красноярский край

Лесничество (лесопарк) Боготольское

Участковое л-во Гремяченское Квартал 89 Выдел 24 Площадь 16,0 га

Номер очага \_\_\_\_\_ га

Общий размер пробных площадей 1,3 га

Количество пробных площадей - 22 шт. по 0,06 га.

Таксационная характеристика: Защитные: леса расп.в пуст. полупуст.лесост.

Тип леса РТ Состав 8С1Б1Л Возраст 120 Бонитет 2

Полнота 0,8 Запас на га 310 куб.м Возобновление отсутствует

Время и причина ослабления насаждения: грибные болезни (сосновая губка,смоляной рак,трутовик настоящий, ).Стволовые вредители (сосновый лубоед,березовый заболонник )

Тип очага вредных организмов: эпизодический, хронический (подчеркнуть)

Фаза развития очага: начальная, нарастания численности, собственно вспышка, кризис (подчеркнуть)

Состояние насаждения, намечаемые мероприятия: Насаждения находится в неудовлетворительном санитарном состоянии, рекомендуется проведения выборочной санитарной рубки

Исполнитель работ по проведению лесопатологического обследования:

Уч.лесничий Пустоветов П.Г.

Подпись 

Дата 03.07.17

Телефон: 8(39157)2-17-06









Порода Береза

Диаметр	Площадь сечения одного дерева	Распределение количества и объемов деревьев по категориям санитарного состояния																	
		1		2		3		4		5		6		ветровал, бурелом		аварийные деревья		Итого	
		Кол. шт	Г, м2	Кол. шт	Г, м2	Кол. шт	Г, м2	Кол. шт	Г, м2	Кол. шт	Г, м2	Кол. шт	Г, м2	Кол. шт	Г, м2	Кол. шт	Г, м2	Кол. шт	Г, м2
8	0,005	0	0,000	0	0,000	0	0,000	0	0,000	0	0,000	0	0,000	0	0,000	0	0,000	0	0,000
12	0,011	0	0,000	0	0,000	0	0,000	0	0,000	0	0,000	0	0,000	0	0,000	0	0,000	0	0,000
16	0,020	3	0,060	0	0,000	0	0,000	0	0,000	0	0,000	0	0,000	0	0,000	0	0,000	3	0,060
20	0,031	2	0,062	3	0,093	3	0,093	0	0,000	0	0,000	0	0,000	0	0,000	0	0,000	8	0,248
24	0,045	3	0,135	4	0,180	5	0,225	0	0,000	0	0,000	0	0,000	0	0,000	0	0,000	12	0,540
28	0,062	2	0,124	5	0,310	7	0,434	1	0,062	0	0,000	0	0,000	0	0,000	0	0,000	15	0,930
32	0,080	4	0,320	3	0,240	5	0,400	1	0,080	1	0,080	1	0,080	0	0,000	0	0,000	15	1,200
36	0,102	3	0,306	2	0,204	5	0,510	1	0,102	1	0,102	1	0,102	0	0,000	0	0,000	13	1,326
40	0,126	0	0,000	0	0,000	4	0,504	0	0,000	0	0,000	0	0,000	0	0,000	0	0,000	4	0,504
Итого на пробег		17	1,007	17	1,027	29	2,166	3	0,244	2	0,182	2	0,182	4	0,000	0	0,000	70	4,808
в % соотношении		24	21	24	21	42	45	4	5	3	4	3	4	0	0	0	0	100	100
Всего на выделке		206	12,206	206	12,448	352	26,255	36	2,958	24	2,206	24	2,206	0	0,000	0,000	0,000	848	58,279
в % соотношение		24	21	24	21	42	45	4	5	3	4	3	4	0	0	0	0	100	100
Живые деревья =		800	шт	0,0	м3	92	%	Подлежит рубке =		48,5	шт	0,0	м3	8		%			
		94	%							6	%								

Порода Лиственница

Диаметр	Площадь сечения одного дерева	Распределение количества и объемов деревьев по категориям санитарного состояния																			
		1		2		3		4		5		6		ветровал, бурелом		аварийные деревья		Итого			
		Кол. шт	Г, м2	Кол. шт	Г, м2	Кол. шт	Г, м2	Кол. шт	Г, м2	Кол. шт	Г, м2	Кол. шт	Г, м2	Кол. шт	Г, м2	Кол. шт	Г, м2	Кол. шт	Г, м2		
16	0,020	2	0,040	0	0,000	0	0,000	0	0,000	0	0,000	0	0,000	0	0,000	0	0,000	0	0,000	2	0,040
20	0,031	2	0,062	0	0,000	0	0,000	0	0,000	0	0,000	0	0,000	0	0,000	0	0,000	0	0,000	2	0,062
24	0,045	0	0,000	1	0,045	2	0,090	0	0,000	0	0,000	0	0,000	0	0,000	0	0,000	0	0,000	3	0,135
28	0,062	0	0,000	1	0,062	1	0,062	0	0,000	0	0,000	0	0,000	0	0,000	0	0,000	0	0,000	2	0,124
32	0,080	1	0,080	2	0,160	2	0,160	0	0,000	0	0,000	0	0,000	0	0,000	0	0,000	0	0,000	5	0,400
36	0,102	0	0,000	1	0,102	2	0,204	0	0,000	0	0,000	0	0,000	0	0,000	0	0,000	0	0,000	3	0,306
40	0,126	3	0,378	1	0,126	1	0,126	0	0,000	0	0,000	0	0,000	0	0,000	0	0,000	0	0,000	5	0,630
44	0,152	2	0,304	1	0,152	2	0,304	0	0,000	0	0,000	0	0,000	0	0,000	0	0,000	0	0,000	5	0,760
48	0,181	2	0,362	1	0,181	0	0,000	0	0,000	0	0,000	0	0,000	0	0,000	0	0,000	0	0,000	3	0,543
52	0,210	0	0,000	1	0,210	1	0,210	0	0,000	0	0,000	0	0,000	0	0,000	0	0,000	0	0,000	2	0,420
56	0,250	1	0,250	0	0,000	0	0,000	0	0,000	0	0,000	0	0,000	0	0,000	0	0,000	0	0,000	1	0,250
60	0,280	0	0,000	0	0,000	0	0,000	0	0,000	0	0,000	0	0,000	0	0,000	0	0,000	0	0,000	0	0,000
64	0,320	0	0,000	0	0,000	0	0,000	0	0,000	0	0,000	0	0,000	0	0,000	0	0,000	0	0,000	0	0,000
68	0,360	0	0,000	0	0,000	0	0,000	0	0,000	0	0,000	0	0,000	0	0,000	0	0,000	0	0,000	0	0,000
72	0,410	0	0,000	0	0,000	0	0,000	0	0,000	0	0,000	0	0,000	0	0,000	0	0,000	0	0,000	0	0,000
76	0,450	0	0,000	0	0,000	0	0,000	0	0,000	0	0,000	0	0,000	0	0,000	0	0,000	0	0,000	0	0,000
80	0,500	0	0,000	0	0,000	0	0,000	0	0,000	0	0,000	0	0,000	0	0,000	0	0,000	0	0,000	0	0,000
Итого на пробе		13	1,476	9	1,038	11	1,156	0	0,000	0	0,000	0	0,000	0	0,000	0	0,000	0	0,000	33	3,670
в % соотношении		39	40	27	28	34	32	0	0	0	0	0	0	0	0	0	0	0	0	100	100
Всего на выделке		158	17,891	109	12,582	133	14,012	0	0,000	0	0,000	0	0,000	0	0,000	0	0,000	0	0,000	400	44,485
в % соотношении		39	40	27	28	34	32	0	0	0	0	0	0	0	0	0	0	0	0	100	100
Живые деревья =		400	шт	0,0	м3	100	%	Подлежит рубке =		0	шт	0,0	м3	0		%			0	%	
		100	%							0	%							0	%		



Абрис участка  
к акту лесопатологического обследования

М 1:10000

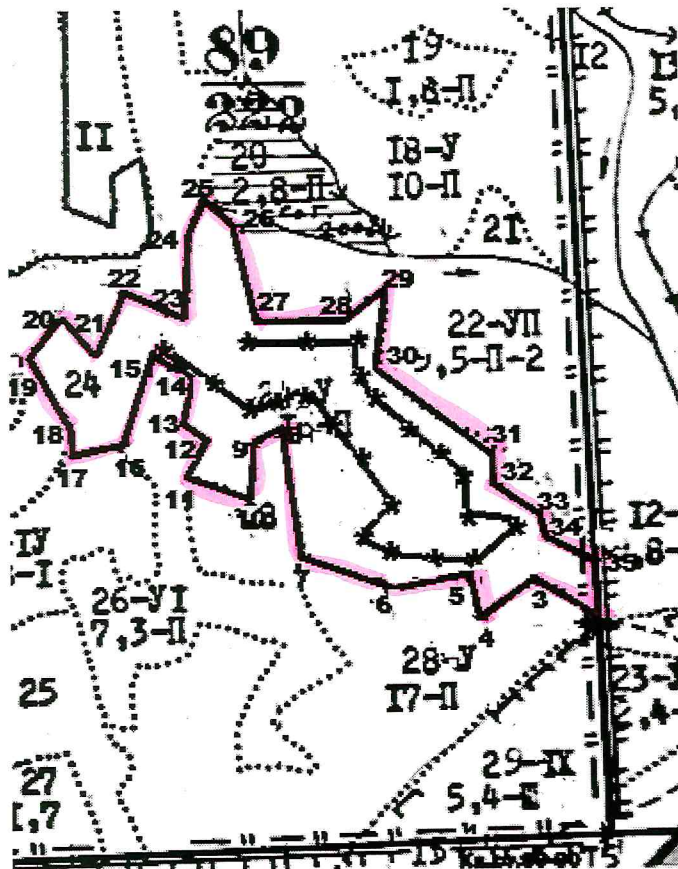

Условные обозначения

- - маршрут закладки пробных площадей.
- \* - пробная площадка.

Исполнитель работ по проведению лесопатологического исследования:

участковый лесничий Гремяченского участк. лесничества Пустоветов П.Г. 

Дата составления документа 03.08.17 Телефон 8(39157)-2-17-06

№ выдела	Ленты (круговой площадки) перечета				
	№ ленты (площадки)	длина, м	ширина, м	радиус, м	площадь, га
24	1			13,82	0,06
	2			13,82	0,06
	3			13,82	0,06
	4			13,82	0,06
	5			13,82	0,06
	6			13,82	0,06
	7			13,82	0,06
	8			13,82	0,06
	9			13,82	0,06
	10			13,82	0,06
	11			13,82	0,06
	12			13,82	0,06
	13			13,82	0,06
	14			13,82	0,06
	15			13,82	0,06
	16			13,82	0,06
	17			13,82	0,06
	18			13,82	0,06
	19			13,82	0,06
	20			13,82	0,06
	21			13,82	0,06
	22			13,82	0,06

Исполнитель работ по проведению лесопатологического исследования:

участковый лесничий Гремяченского участк. лесничества Пустоветов П.Г.



Дата составления документа 03.07.17 Телефон 8(39157)-2-17-06

Номера точек	Координаты	Румбы линий	Длина, м
Привязка к кв.ст.89-90 в точке 1			
1	N56*01.463 E089*35.225		
1-2	N56*01.625 E089*35.216	C3:2	300
2-3	N56*01.651 E089*35.132	C3:61	100
3-4	N56*01.634 E089*35.082	Ю3:59	90
4-5	N56*01.625 E089*34.979	C3:12	60
5-6	N56*01.646 E089*34.866	Ю3:81	110
6-7	N56*01.736 E089*34.836	C3:72	125
7-8	N56*01.725 E089*34.802	C3:10	170
8-9	N56*01.683 E089*34.788	Ю3:61	40
9-10	N56*01.696 E089*34.704	Ю3:10	80
10-11	N56*01.724 E089*34.732	C3:74	90
11-12	N56*01.735 E089*34.699	CB:29	60
12-13	N56*01.772 E089*34.710	C3:59	40
13-14	N56*01.788 E089*34.660	CB:9	70
14-15	N56*01.804 E089*34.567	C3:60	60
15-16	N56*01.717 E089*34.617	Ю3:19	140
16-17	N56*01.717 E089*34.551	Ю3:81	70
17-18	N56*01.690 E089*34.547	C3:6	40
18-19	N56*01.639 E089*34.492	C3:31	110
19-20	N56*01.671 E089*34.543	CB:42	80
20-21	N56*01.647 E089*34.582	ЮВ:43	60
21-22	N56*01.695 E089*34.625	CB:27	100
22-23	N56*01.674 E089*34.704	ЮВ:64	90
23-24	N56*01.734 E089*34.709	CB:3	110
24-25	N56*01.762 E089*34.737	CB:29	60
25-26	N56*01.748 E089*34.766	ЮВ:49	40
26-27	N56*01.674 E089*34.797	ЮВ:13	140
27-28	N56*01.674 E089*34.921	В:0	128
28-29	N56*01.694 E089*34.968	CB:52	61
29-30	N56*01.641 E089*34.950	Ю3:9	100
30-31	N56*01.575 E089*35.115	ЮВ:54	210
31-32	N56*01.557 E089*35.116	ЮВ:3	33

32-33	N56*01.534 E089*35.181	ЮВ:57	80
33-34	N56*01.513 E089*35.190	ЮВ:13	40
34-35	N56*01.496 E089*35.251	ЮВ:63	70
35-2		ЮВ:2	80

Исполнитель работ по проведению лесопатологического исследования:

участковый лесничий Гремяченского участк. лесничества Пустоветов П.Г.



Дата составления документа 03.08.18 Телефон 8(39157)-2-17-06



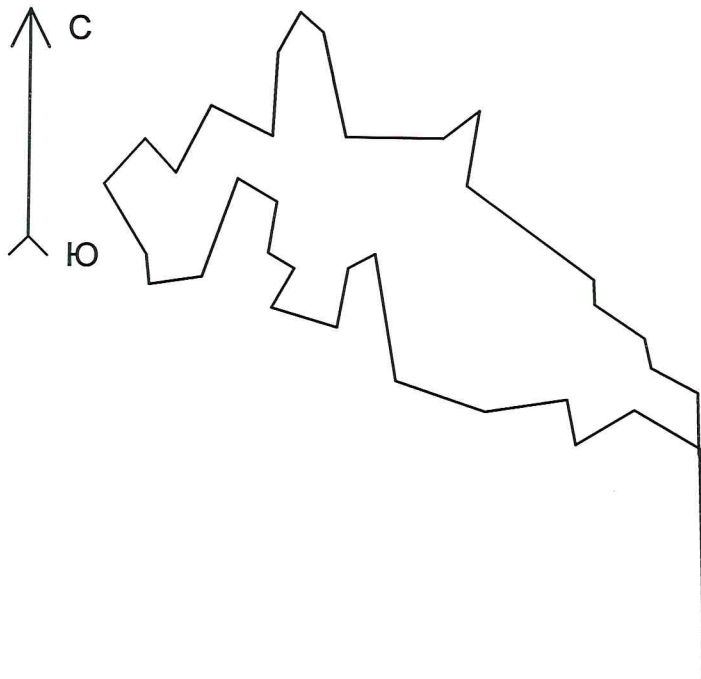

Масштаб: 1:10000  
 Площадь: 16.018 Га

*кв 89 выр. 24.*

Привязка  
 СЗ 2° 300м

Разметка

СЗ	61°	100м
ЮЗ	59°	90м
СЗ	12°	60м
ЮЗ	81°	110м
СЗ	72°	125м
СЗ	10°	170м
ЮЗ	61°	40м
ЮЗ	10°	80м
СЗ	74°	90м
СВ	29°	60м
СЗ	59°	40м
СВ	9°	70м
СЗ	60°	60м
ЮЗ	19°	140м
ЮЗ	81°	70м
СЗ	6°	40м
СЗ	31°	110м
СВ	42°	80м
ЮВ	43°	60м
СВ	27°	100м
ЮВ	64°	90м
СВ	3°	110м
СВ	29°	60м
ЮВ	49°	40м
ЮВ	13°	140м
В	0°	128м
СВ	52°	61м
ЮЗ	9°	100м
ЮВ	54°	210м
ЮВ	3°	33м
ЮВ	57°	80м
ЮВ	13°	40м
ЮВ	63°	70м
ЮВ	2°	80м

Участковое лесничество Тремяченское

Категория защищенности ЛЕСА, РАСТ. В ПУСТ, ПОЛУПУСТ. ЛЕСОСТ

Квартал 89

1	2	3	4	5	6	7	8	9	10	11	12	13	14	15	16	17	18	19	20	21	22	23	24
---	---	---	---	---	---	---	---	---	----	----	----	----	----	----	----	----	----	----	----	----	----	----	----

подросы: 8С2Л (20) 7,0 м, 2,0 тыс. шт/га, ВЛАГОНАДЕЖНЫЙ  
 подлесок: СПР РЕДКИЙ  
 склон Ю-5

17 ,5 ПРОТАЛИНА  
 склон В-5

18 9,1 60С2Б20С

единичные деревья  
 10С  
 подлесок: ЧР РЕДКИЙ  
 склон ЮВ-5

19 1,8 ПРОТАЛИНА

20 1,9 ПРОТАЛИНА  
 единичные деревья  
 9С10С  
 склон ЮВ-5

21 ,2 ПРОТАЛИНА

22 7,1 80С20С  
 склон СВ-5

23 5,8 7С20С1В

24 16,0 9С1В  
 СОСТАВ НЕОДНОРОДНЫЙ  
 8С1Б1П  
 единичные деревья  
 10С  
 склон ЮВ-5

селекционная оценка: НОРМАЛЬНЫЕ

120 26 48 6  
 80 23 40 3  
 120 24 48  
 200 32-44  
 08 290 46 40  
 20



*качественный лесной фонд*  
*Лесничества В.В.*

*Акт не соответствует данным  
 СПР на территории объекту  
 №3-12-53 от 27.06.2018г.*

Утверждаю:

Первый заместитель министра лесного хозяйства Красноярского края

Д.А.Селин.

М.П. «27» июля 2017г.

Акт № 3 -Г- 53

несоответствия данных государственного лесного реестра натурному обследованию

г. Боготол

12.05.2017г.

(дата)

Романов И.Н. заместитель руководителя Боготольского лесничества  
Панов В.С. мастер леса Боготольского сельского участкового лесничества  
(Ф. И. О. должности и наименование лиц, проводивших обследование)  
Чанчин А.П. участковый лесничий Боготольского участкового лесничества

провели натурное обследование лесного участка, в целях:  
Уточнения таксационной характеристики в связи с давностью более 10 лет и  
ошибки лесоустройства (1991 Западное лесоустроительное предприятие, 1 разряда  
лесоустройства дешифровочный в сочетании с глазомерным способом таксации  
лесов)

При обследовании уточнены данные лесного реестра и установлено:

1. Участок расположен в лесах Боготольского лесничества, Гремяченского участкового лесничества.

в квартале № 89 Выдел 24,

Субъект Российской Федерации Красноярский край  
Муниципальный район Боготольский район

1. Подразделение лесов по целевому назначению :защитные леса.
2. Категория защитных лесов: ценные леса, леса, расположенные в пустынных,  
полупустынных, лесостепных, лесотундровых зонах, степях, горах.
3. Общая площадь участка 16,0 га,

в том числе:

лесных земель 16,0га

из них: покрытых лесной растительностью 16,0га

не покрытых лесом --- га

в том числе несомкнувшихся лесных культур ---- га

нелесных земель -- га



из них: пашни --- га  
 сенокосов --- га  
 пастбищ --- га  
 вод --- га  
 прочих земель --- га

4. Таксационное описание по материалам государственного лесного реестра

Наименование лесничества	№ квартала	№ выдела	Площадь, га	Состав насаждения	Класс возраста ----- возраст, лет	Бонитет	Полнота	Общий запас древесины, куб. м на выделе
Боготольское Гремяченское уч.лес-во	89	24	16,0	9С1Б	5/90	2	0,6	3520
Итого			16,0					3520

5. Таксационное описание по результатам обследования

Наименование лесничества	№ квартала	№ выдела	Площадь, га	Состав насаждения	Класс возраста ----- возраст, лет	Бонитет	Полнота	Общий запас древесины, куб. м на выделе
БоготольскоеГр емяченскоеуч.л ес-во	89	24	16,0	8С1Б1Л	6/120	2	0,8	4640
Итого			16,0					4640

6. Участок не имеет особого защитного значения.

7. Лесохозяйственные особенности участка: расположен на территории ГКЗКЗ «Арга»

8. При составлении акта сделаны следующие замечания и предложения:  
 Назначено проведение ЛПО, с целью дальнейшего проектирования СОМ Лица, проводившие обследование

Романов И.Н.

(Ф.И.О. подпись)

Панов В.С.

(Ф.И.О. подпись)

Чанчин А.П.

(Ф.И.О. подпись)

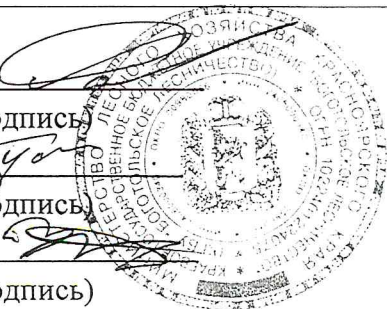

Приложение № 1 к Порядку

Лесничество:

Боготольское

Уч. лесничество:

Гремяченское

ТАКСАЦИОННАЯ ХАРАКТЕРИСТИКА  
 числитель – данные лесоустройства 1991 г.  
 знаменатель – данные натурного обследования 2017 г.

№ квартала	№ выд	Площадь, га	Состав	Возраст, лет	H, м	D, см	Кл. тов.	Бонитет	Полнота	Запас, кубм/га	Запас на выд, кубм	Сухостой, кубм/га	Захламы, кубм/га		Состав	Подрост			Хоз. распоряжение		
													общ.	ликв.		Кол-во, тыс. шт./га	H, м	Возраст, лет			
89	24	16	9С 1Б	90	23 19	40 20		2	0,6	220	3520										
			ед. дер. 10С	200	32	44					30	480									
			8С 1Б 1Л	120 80 120	26 22 24	48 32 48	1 2 1	2	0,8	290	4640	20	10								

Составил:

Мастер леса

Панов В.С.

ФИО

ПОДПИСЬ

12.05.2017г.  
Дата



Кондратьев В.И.  
 Кондратьев В.И.  
 Кондратьев В.И.

**ЛИСТОК СИГНАЛИЗАЦИИ № 4**  
**о выявлении повреждений насаждений насекомыми, болезнями**  
**и другими неблагоприятными факторами**

1. Место выявления повреждений Вологодское лесничество  
Тремлетинское участковое лесничество  
кв 33 квч 16 квч 24  
 (урочище, лесничество, лесопарк, квартал, выдел, координаты, другое)

2. Что обнаружено  
Наличие жуков, бабочки на сучьях (губка сосновой)  
Наличие на стволе в области кроны раковых ран, язв  
и рак сосновой / жуков на коре, жуков на почках осин.  
 (ветровал, бурелом, горельник, объедание, свежий сухостой, пожелтение хвои или листья, наличие большого количества личинок на деревьях, другое и т.п.)

3. Повреждена древесная порода сосна, береза, осина

4. Примерная площадь повреждения 33 га

5. Сообщил (должность, Ф.И.О.)  
Чл. лесничий Акулиничев Павел Геннадьевич

6. Контактный телефон (адрес) г. Вологда ул. Школьная 9-182 тел 2-17-06

Акулиничев Подпись

23.09.16. Дата