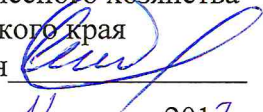

УТВЕРЖДАЮ:
Первый заместитель
министра лесного хозяйства
Красноярского края
Д.А. Селин 
«22» 12 2017 г.

Акт
лесопатологического обследования № 327
лесных насаждений Красноярского лесничества Красноярского края

Способ лесопатологического обследования: 1. Визуальный
2. Инструментальный

Место проведения:

Участковое лесничество	Урочище (дача)	Квартал	Выдел	Площадь, га
Вознесенское	-	45	4	1,7
Итого				1,7

Лесопатологическое обследование проведено на общей площади 1,7 га, в насаждениях свободных от аренды.

2. Инструментальное обследование лесного участка.

2.1. Фактическая таксационная характеристика лесного насаждения **соответствует** таксационному описанию.

Ведомость лесных участков с выявленными несоответствиями таксационным описаниям приведена в приложении № 1 к Акту.

2.2. Состояние насаждений: с нарушенной устойчивостью
с утраченной устойчивостью

Причины повреждения: обследованные насаждения поражены грибными болезнями (настоящим трутовиком, трутовиком окаймленным), повреждены стволовыми вредителями (березовым заболонником, полиграфом уссурийским, большим черным пихтовым усачом).

Заселено (отработано) стволовыми вредителями:

Вид вредителя	Порода	Встречаемость (% заселенных деревьев)	Степень заселения лесного насаждения (слабая, средняя, сильная)
Полиграф уссурийский	Пихта	17	слабая
Большой черный пихтовый усач	Пихта, Ель	8	единично

Повреждено огнем:

Вид пожара	Порода	Состояние корневых лап		Состояние корневой шейки		Подсушивание луба	
		% поврежденных огнём корней	% деревьев с данным повреждением	ожог корневой шейки по окружности (1/4; 2/4;3/4;более 3/4)	% деревьев с данным повреждением	по окружности (1/4;2/4; 3/4; более3/4)	% деревьев с данным повреждением

Поражено болезнями:

Вид болезни	Порода	Встречаемость (% поражённых деревьев)	Степень поражения лесного насаждения (слабая, средняя, сильная)
Настоящий трутовик	Береза	12	слабая
Трутовик окаймленный	Ель	2	слабая

2.3 Выборке подлежит 16,1 % деревьев,

в том числе:

ослабленных – 0 %; (причины назначения)

сильно ослабленных –0 %; (причины назначения)

усыхающих – 2,0 % (причины назначения) грибные болезни, стволовые вредители;

свежего сухостоя – 4,9 %;

свежего ветровала – 0 %;

свежего бурелома – 0 %;

старого ветровала – 0 %;

старого бурелома – 0 %;

старого сухостоя – 9,2%;

аварийных – 0%.

2.4. Полнота лесного насаждения после уборки деревьев, подлежащих рубке, составит:

кв.45, выд.4 – 0,5.

Критическая полнота для данной категории лесных насаждений: защитные леса, «леса, расположенные в водоохранных зонах» - не лимитируется.

ЗАКЛЮЧЕНИЕ

С целью предотвращения негативных процессов или снижения ущерба от их воздействия назначено:

Участковое лесничество	Урочище (дача)	Квартал	Выдел	Площадь выдела, га	Вид мероприятия	Площадь мероприятия, га	Порода	Запас на выдел, куб.м	Крайние сроки проведения
Вознесенское	-	45	4	1,7	СРВ	1,7	Б	43,8	2018-2019
Итого:				1,7		1,7		43,8	

Ведомость перечета деревьев, назначенных в рубку, и абрис лесного участка прилагаются (приложение 2 и 3 к Акту).

Меры по обеспечению возобновления: Обеспечить сохранность подроста на пасеках в количестве не менее 70 % от его количества до рубки.

Мероприятия, необходимые для предупреждения повреждения или поражения смежных насаждений: Проведение лесопатологического обследования в прилегающих насаждениях, очистка площади от порубочных остатков – сбор порубочных остатков в кучи на погрузочные площадки с последующим сжиганием в не пожароопасный период.

Сведения для расчета степени повреждения:

Год образования старого сухостоя – 2013-2016

Основная причина повреждения древесины – настоящий трутовик, полиграф уссурийский

Дата проведения обследований «27» 08 2017 г.

Исполнители работ по проведению лесопатологического обследования:

Заместитель руководителя
КГБУ «Красноярское лесничество»

А.М.Коробкин

Инженер ОЗЛ
КГБУ «Красноярское лесничество»

В.П.Мовнар

Лесничий
Вознесенского участкового лесничества
КГБУ «Красноярское лесничество»

А.Н.Прысов

СОГЛАСОВАНО:

Руководитель
КГБУ «Красноярское лесничество»

О.А.Кудрявцев



Ведомость лесных участков с выявленными несоответствиями таксационным описаниям

Источник данных	Год проведения лесостроительства	Номер квартала	Номер выдела	Площадь выдела, га	Целевое назначение лесов	Категория защитных лесов	Номер лесопатологического выдела	Площадь лесопатологического выдела, га	Таксационная характеристика											Заложено пробных площадей					
									состав	порода	возраст, лет	средняя высота, м	средний диаметр, см	тип леса	тип условий местопрорастания	плотота	фоннет	запас, куб.м/га	количество, шт.	общая площадь, га					
ТО																									
Ф																									

Примечание: Характеристика таксационного описания в квартале 45, выделе 4 Вознесенского участка лесничества соответствует натурным данным

ТО – таксационное описание

Ф – фактическая характеристика лесного насаждения

Исполнители работ по проведению лесопатологического обследования:

Инженер ОЗЛ

Лесничий

Вознесенского участка лесничества

СОГЛАСОВАНО:

Руководитель

КГБУ «Красноярское лесничество»

Дата составления 20.08.2014

В.П.Мовнар

А.Н.Прысов

О.А.Кудрявцев

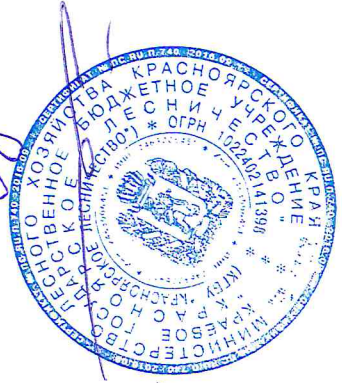

Ведомость перечета деревьев назначенных в рубку
ВРЕМЕННАЯ ПРОБНАЯ ПЛОЩАДЬ № 1

Субъект Российской Федерации Красноярский край
Лесничество (лесопарк) Красноярское
Участковое л-во Вознесенское Квартал 45 Выдел 4 Площадь 1.7 га
Номер очага га Размер пробной площади 1.70 га
Таксационная характеристика:
Тип леса кп Состав 7Б2П1Е Возраст 65 Бонитет 2
Полнота 0.6 Запас на га 160.0 куб.м Возобновление 8П2Е (25) 3.0м 6.0 т.шт./га

Время и причина ослабления лесного насаждения: настоящий трутовик, трутовик окаймленный, березовый заболонник, полиграф уссурийский

Тип очага вредных организмов: эпизодический, хронический (подчеркнуть)

Фаза развития очага вредных организмов: начальная, нарастания численности, собственно вспышка, кризис (подчеркнуть)

Состояние лесного насаждения, намечаемые мероприятия: состояние с нарушенной устойчивостью, требуется проведение выборочной санитарной рубки

Исполнитель работ по проведению лесопатологического обследования:

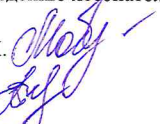
Инженер ОиЗЛ Мовнар В.П. 

Лесничий Прысов А.Н. 

Дата 30.08.2014

Телефон

8 (391) 268-35-31

ВЕДОМОСТЬ ПЕРЕЧЕТА ДЕРЕВЬЕВ

Оборотная сторона формы

Порода: Береза

Ступени толщины, см	Количество деревьев по категориям состояния, шт.																Всего деревьев по ступеням толщины	
	I	II	III	IV		V		VI			ветровал, бурелом			аварийные деревья			шт.	в т.ч. подлежат рубке, %
				НЗ	З	НЗ	З	НЗ	З	О	НЗ	З	О	НЗ	З	О		
1	2	3	4	5	6	7	8	9	10	11	12	13	14				15	16
12	8	4	3					4									19	21
16	14	5	4			3		2		2							30	23
20	21	12	7			4		2		4							50	20
24	26	17	8					3		3							57	11
28	20	12	9			5		3									49	16
32	16	8	5			2		5		1							37	22
36	10	15	2					2		2							31	13
40	6	12	2					2		1							23	13
44		13	1			2											16	13
Итого, шт	121	98	41	0	0	16	0	23	0	13	0	0	0	0	0	0	312	
Итого, %	38,8	31,4	13,1	0,0	0,0	5,1	0,0	7,4	0,0	4,2	0,0	0,0	0,0	0,0	0,0	0,0	100,0	16,7

Порода: Пихта

Ступени толщины, см	Количество деревьев по категориям состояния, шт.																Всего деревьев по ступеням толщины	
	I	II	III	IV		V		VI			ветровал, бурелом			аврийные деревья			шт.	в т.ч. подлежат рубке, %
				НЗ	З	НЗ	З	НЗ	З	О	НЗ	З	О	НЗ	З	О		
1	2	3	4	5	6	7	8	9	10	11	12	13	14	15	16	17	18	19
16		11	4		3		2			1							21	29
20	6	7	2		4		2			2							23	35
24	5	5	3		2		3										18	28
28	7	4	2				1			1							15	13
32	6	3	1		1					1							12	17
36	4	4		1													9	11
40	2	2	1							1							6	17
Итого, шт	30	36	13	1	10	0	8	0	0	6	0	0	0	0	0	0	104	
Итого, %	28,8	34,6	12,5	1,0	9,6	0,0	7,7	0,0	0,0	5,8	0,0	0,0	0,0	0,0	0,0	0,0	100,0	24,1

Порода: Ель

Ступени толщины, см	Количество деревьев по категориям состояния, шт.																Всего деревьев по ступеням толщины	
	I	II	III	IV		V		VI			ветровал, бурелом			аврийные деревья			шт.	в т.ч. подлежат
				НЗ	З	НЗ	З	НЗ	З	О	НЗ	З	О	НЗ	З	О		
1	2	3	4	5	6	7	8	9	10	11	12	13	14				15	16
16	10	4				1				1							16	13
20	13	5	3	2		1				2							26	19
24	9	4		1				2									16	19
28	7	2	1			1											11	9
32	2																2	0
36	1																1	0
40		1															1	0
Итого, шт	42	16	4	3	0	3	0	2	0	3	0	0	0	0	0	0	73	
Итого, %	57,5	21,9	5,6	4,1	0,0	4,1	0,0	2,7	0,0	4,1	0,0	0,0	0,0	0,0	0,0	0,0	100,0	15,0

Распределение количества деревьев и их объемов по всем породам на всем выделе вместе

Порода	Распределение количества и площадей поперечного сечения деревьев по категориям санитарного состояния																	
	1		2		3		4		5		6		ветровал, бурелом		аврийные деревья		Итого	
	Кол. шт	G, м2	Кол. шт	G, м2	Кол. шт	G, м2	Кол. шт	G, м2	Кол. шт	G, м2	Кол. шт	G, м2	Кол. шт	G, м2	Кол. шт	G, м2	Кол. шт	G, м2
Береза	121	6,485	98	7,683	41	2,256	0	0,000	16	0,958	36	2,032	0	0,000	0	0,000	312	19,414
Пихта	30	1,985	36	1,810	13	0,607	11	0,456	8	0,299	6	0,350	0	0,000	0	0,000	104	5,507
Ель	42	1,704	16	0,665	4	0,155	3	0,107	3	0,113	5	0,172	0	0,000	0	0,000	73	2,916
Итого, шт	193	10,174	150	10,158	58	3,018	14	0,563	27	1,370	47	2,554	0	0,000	0	0,000	489	27,837
Итого, %	39,5	36,5	30,7	36,5	11,8	10,9	2,9	2,0	5,5	4,9	9,6	9,2	0,0	0,0	0	0,000	100,0	100,0

Расчет объемов, подлежащих рубке на всей площади по породам

Порода	Распределение количества и площадей поперечного сечения деревьев по категориям санитарного состояния																	
	1		2		3		4		5		6		ветровал, бурелом		аврийные деревья		Итого	
	Кол. шт	G, м2	Кол. шт	G, м2	Кол. шт	G, м2	Кол. шт	G, м2	Кол. шт	G, м2	Кол. шт	G, м2	Кол. шт	G, м2	Кол. шт	G, м2	Кол. шт	G, м2
Береза							0	0,000	16	1	36	2,032	0	0,000			312	19,414
Пихта							11	0,456	8	0,299	6	0,350	0	0,000	0	0,000	104	5,507
Ель							3	0,107	3	0,113	5	0,172	0	0,000	0	0,000	73	2,916
Итого, шт							14	0,563	27	1,370	47	2,554	0	0,000	0	0,000	489	27,837
Итого, %							2,9	2,0	5,5	4,9	9,6	9,2	0,0	0,0	0	0,000	18,0	16,1

Итого остается на выделе живых деревьев

228,2 м3

83,9 %

Итого подлежит рубке на всей площади выдела

43,8 м3

16,1 %

Полнота после вырубки деревьев

0,50

Сводная ведомость распределения суммы площадей сечения по категориям санитарного состояния насаждений
Вознесенского участкового лесничества

Квартал	Выдел	Площадь	Порода	Распределение суммы площадей сечения по категориям санитарного состояния									
				1	2	3	4	5	6	Бурелом	Ветровал	Аварийные деревья	Всего
				G, м2	G, м2	G, м2	G, м2	G, м2	G, м2	G, м2	G, м2	G, м2	G, м2
45	4	1,7	Б	10,174	10,158	3,018	0,563	1,370	2,554	0,000	0,000	0,000	27,837
Итого сумма площадей сечения				10,174	10,158	3,018	0,563	1,370	2,554	0,000	0,000	0,000	27,837
Итого, %				36,5	36,5	10,9	2,0	4,9	9,2	0,0	0,0	0,0	100,0

Сводная ведомость расчета процента вырубаемой кубомассы насаждений
Вознесенское участкового лесничества

Квартал	Выдел	Площадь	Порода	Распределение суммы площадей сечения по категориям санитарного состояния									
				1	2	3	4	5	6	Бурелом	Ветровал	Аварийные деревья	Всего
				G, м2	G, м2	G, м2	G, м2	G, м2	G, м2	G, м2	G, м2	G, м2	G, м2
45	4	1,7	Б	10,174	10,158	3,018	0,563	1,370	2,554	0,000	0,000	0,000	27,837
Итого сумма площадей сечения							0,563	1,370	2,554	0,000	0,000	0,000	27,837
Итого, %							2,0	4,9	9,2	0,0	0,0	0,0	16,1

Абрис участка к акту лесопатологического обследования

М 1:10000

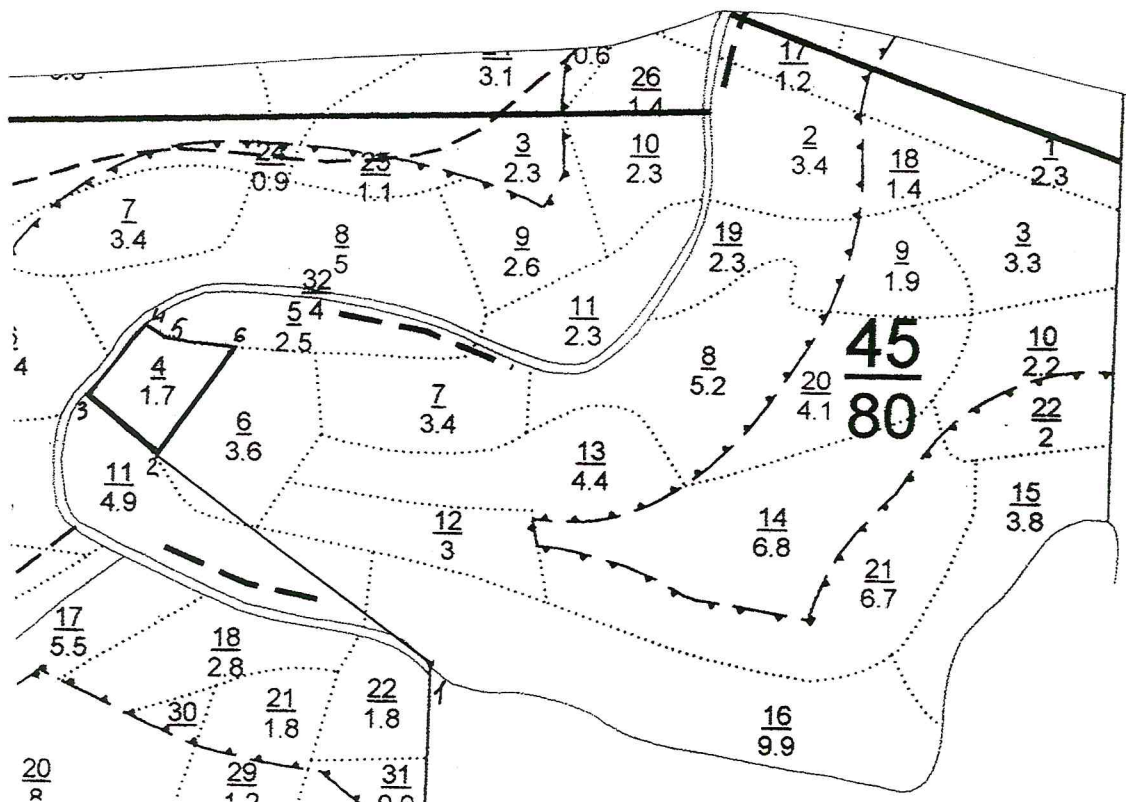

№ выдела	Ленты (круговой площадки) перечета				
	№ ленты (площадки)	длина, м	ширина, м	радиус, м	площадь, га

Номера точек	Координаты	Румбы линий	Длина, м
1-2	55°59.607', 93°26.266'	СЗ-56°	455
2-3	55°59.754', 93°25.911'	СЗ-51°	121
3-4	55°59.795', 93°25.822'	СВ-37°	130
4-5	55°59.846', 93°25.895'	ЮВ-50°	35
5-6	55°59.837', 93°25.924'	ЮВ-83°	89
6-2	55°59.830', 93°26.008'	ЮЗ-34°	177

Условные обозначения:

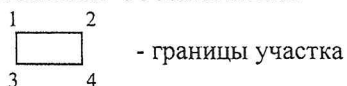

Исполнитель работ по проведению лесопатологического исследования:

Инженер ОиЗЛ Мовнар В.П. *(Signature)*

Лесничий Прысов А.Н. *(Signature)*

Дата составления документа 30.08.2017

Телефон (391)268-35-31

ЛИСТОК СИГНАЛИЗАЦИИ
о выявлении повреждений насаждений насекомыми, болезнями
и другими неблагоприятными факторами

1. Место выявления повреждений Розинское участковое лесничество, кв. 44 (выд. 15, 13, 28), кв. 45 (в. 4), кв. 52 (в. 8, 11, 12), кв. 59 (выд. 25), кв. 60 (выд. 11), кв. 70 (выд. 7), кв. 71 (выд. 1), кв. 73 (в. 2)
(урочище, лесничество, лесопарк, квартал, выдел, (координаты, другое))
2. Что обнаружено появление хвойной смоляной короеда (лиственничного короеда) и личинок (лиственничного короеда) повреждение ели обыкновенной вредителями
(ветровал, бурелом, горельник, объедание, свежий сухостой, пожелтение хвон или листья, наличие большого количества личинок на деревьях, другое и т.п.)
3. Повреждена древесная порода сосна берца, метельница
4. Примерная площадь повреждения 40 га
5. Сообщил (должность, Ф.И.О.) лесничий Фрисов А.Н.
6. Контактный телефон (адрес) _____

 Подпись

09.08.2017 Дата

