

УТВЕРЖДАЮ:

Первый заместитель министра лесного хозяйства Красноярского края  
Д.А. Селин

« 13 » 12 2017 г.

Акт  
лесопатологического обследования № 305  
лесных насаждений Таежинского лесничества Красноярского края.

Способ лесопатологического обследования: 1. Визуальный   
2. Инструментальный

Место проведения:

Участковое лесничество	Урочище (дача)	Квартал	Выдел	Площадь, га
Бирилюское	-	188	25	18,0
Итого				18,0

Лесопатологическое обследование проведено на общей площади 9,2 га, в насаждениях свободных от аренды.

**2. Инструментальное обследование лесного участка.**

2.1. Фактическая таксационная характеристика лесного насаждения соответствует таксационному описанию.

Ведомость лесных участков с выявленными несоответствиями таксационным описаниям приведена в приложении № 1 к Акту.

2.2. Состояние насаждений: с нарушенной устойчивостью   
с утраченной устойчивостью

Причины повреждения: обследованные насаждения повреждены стволовыми вредителями: Полиграфом уссурийским (белопихтовым), черным пихтовым усачем.

В том числе:

Заселено (отработано) стволовыми вредителями:

Вид вредителя	Порода	Встречаемость (% заселенных деревьев)	Степень заселения лесного насаждения (слабая, средняя, сильная)
Полиграф уссурийский	Пихта	32,0	Сильная
Черный пихтовый усач	Пихта	10,7	Средняя

Повреждено огнем:

Вид пожара	Порода	Состояние корневых лап		Состояние корневой шейки		Подсушивание луба	
		% поврежденных огнём корней	% деревьев с данным повреждением	ожог корневой шейки по окружности (1/4; 2/4;3/4;более 3/4)	% деревьев с данным повреждением	по окружности (1/4;2/4; 3/4; более3/4)	% деревьев с данным повреждением
-	-	-	-	-	-	-	-

Поражено болезнями:

Вид болезни	Порода	Встречаемость (% поражённых деревьев)	Степень поражения лесного насаждения (слабая, средняя, сильная)
Окаймленный трутовик	Пихта	13,8	средняя

2.3 Выборке подлежит **37,6 %** деревьев,

в том числе:

ослабленных – (причины назначения);

сильно ослабленных – (причины назначения);

усыхающих – 18,5 % (причины назначения – повреждение полиграфом уссурийским);

свежего сухостоя – 6,0 %;

свежего ветровала – 0 %;

свежего бурелома – 0 %;

старого ветровала – 0 %;

старого бурелома – 0 %;

старого сухостоя – 13,1 %;

аварийных – 0 %.

2.4. Полнота лесного насаждения после уборки деревьев, подлежащих рубке, составит: в кв. 188 выд. 25 – 0,37.

Критическая полнота для данной категории лесных насаждений составляет. – 0,5

## ЗАКЛЮЧЕНИЕ

С целью предотвращения негативных процессов или снижения ущерба от их воздействия назначено:

Участковое лесничество	Урочище (дача)	Квартал	Выдел	Площадь выдела, га	Вид мероприятия	Площадь мероприятия, га	Порода	Запас на выдел, куб.м	Крайние сроки проведения
Бирилюсское	-	188	25	18,0	ССР	9,2	П	2024	до 2019 г.
Итого:				18,0		9,2		2024	

Ведомость перечета деревьев, назначенных в рубку и абрис лесного участка прилагаются (приложение 2 и 3 к Акту).

Меры по обеспечению возобновления: Обеспечить сохранность подроста на пасаках в количестве не менее 70 % от его количества до рубки.

Мероприятия, необходимые для предупреждения повреждения или поражения смежных насаждений: Проведение лесопатологического обследования в прилегающих насаждениях, очистка площади от порубочных остатков – сбор порубочных остатков в кучи на погрузочные площадки с последующим сжиганием в не пожароопасный период.

Сведения для расчета степени повреждения:

Год образования старого сухостоя –2015;

Основная причина повреждения древесины – Полиграф уссурийский 2015-2017 г.г.

Дата проведения обследований «28» 09 2017 г.

### Исполнители работ по проведению лесопатологического обследования:

Лесничий Бирилюсского  
Участкового лесничества  
КГБУ «Таежинское лесничество»

Загуменный О.Б.

Лесничий Мелецкого  
Участкового лесничества  
КГБУ «Таежинское лесничество»

Миргаязов Р.Ф.

**СОГЛАСОВАНО:**  
Руководитель  
КГБУ «Таежинское лесничество»

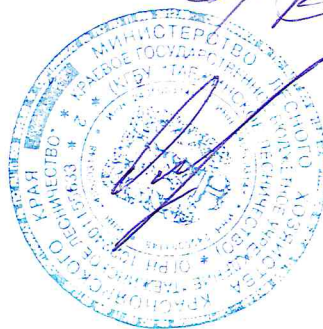

Осадченко А.Е.

**Ведомость лесных участков с выявленными несоответствиями таксационным описаниям**

Источник данных	Год проведения лесоустройства	Номер квартала	Номер выдела	Площадь выдела, га	Целевое назначение лесов	Категория защитных лесов	Номер лесопатологического выдела	Площадь лесопатологического выдела, га	Таксационная характеристика										Заложено пробных площадей					
									состав	порода	возраст, лет	средняя высота, м	средний диаметр, см	тип леса	тип условий местопрорастания	полнота	бонитет	запас, куб.м/га	количество, шт.	общая площадь, га				

Таксационная характеристика в квартале 188 выделе 25 соответствует натурному обследованию.

Примечание:

ТО – таксационное описание

Ф – фактическая характеристика лесного насаждения

Исполнители работ по проведению лесопатологического обследования:

Лесничий Бирилюсского участкового лесничества

КГБУ «Таежинское лесничество»

Загуменный О.Б.

Лесничий Мелецкого участкового лесничества КГБУ «Таежинское лесничество»

Миргаязов Р.Ф.

СОГЛАСОВАНО:

Руководитель КГБУ «Таежинское лесничество»



Осадченко А.Е.

Результаты проведения лесопатологического обследования лесных насаждений за сентябрь 2017 года

Субъект Российской Федерации **Красноярский край**  
Участковое лесничество: **Бирюлосское**

Лесничество (лесопарк): **Таежинское**  
Урочище (лесная дача)

Номер квартала			Целевое назначение лесов	Категория защитных лесов	Номер лесопатологического выдела	Площадь лесопатологического выдела, га	Таксационная характеристика лесного насаждения										Число деревьев на пробе, шт.	Распределение деревьев по категориям состояния, % от запаса												Признаки повреждения деревьев	Доля поврежденных деревьев, %	Причина ослабления, повреждения	Подлежит рубке, %	Назначенные мероприятия							
1	2	3					8	9	10	11	12	13	14	15	16	18		19	20	21	22	23	24	25	26	27	28	29	30					31	32	33	34				
Номер выдела	Номер выдела	Площадь выдела, га					Состав	порода	возраст	средняя высота, м	средний диаметр, см	тип леса	полнота	бонитет	запас, км³/га	Без признаков ослабления		ослабленные	сильно ослабленные	усыхающие	свежий сухой	старый сухой	свежий ветровал	старый ветровал	свежий бурелом	старый бурелом	аварийные деревья	пожелтение хвои, наличие вредителя под корой, смолотечение на стволах, вылетные отверстия	Полнота усеурийский (Белогорный)					вид	площадь, га						
188	25	18,0	ЛП	Е	150	25	30	ОСЧ	0,6	3	220	103	41	8	28	21	17,9																								
<b>итого</b>			<b>Сплошная санитарная рубка (ССР)</b>									201	31,3	16,0	15,1	18,5	6,0	13,1																							
			<b>Лесопатологическое обследование (ЛПО)</b>																																						
			<b>Выборочная санитарная рубка (ВСР)</b>																																						
			<b>Уборка захламлиенности (УЗ)</b>																																						

Исполнители работ по проведению лесопатологического обследования:

Лесничий Бирюлосского участкового лесничества

Лесничий Мелещкого участкового лесничества

Согласовано:

Руководитель КГБУ "Таежинское лесничество"

Дата составления документа 28.09.2017 г. Телефон 89232919571

Загуменный О.Б.

Миргаязов Р.Ф.

Осадченко А.Е.



Сводная ведомость распределения суммы площадей сечения по категориям санитарного состояния насаждений  
Бирилюсского участкового лесничества КГБУ "Таежинское лесничество"

Квартал	Выдел	Площадь	Порода	Распределение суммы площадей сечения по категориям санитарного состояния									
				1	2	3	4	5	6	Бурелом	Ветровал	Аварийные деревья	Всего
				G, м2	G, м2	G, м2	G, м2	G, м2	G, м2	G, м2	G, м2	G, м2	G, м2
188	25	9,2	П	0,000	0,000	45,678	81,282	26,266	18,814	0,000	0,000	0,000	172,040
			Е	53,682	34,132	20,608	0,000	0,000	23,690	0,000	0,000	0,000	132,112
			К	16,008	14,122	0,000	0,000	0,000	0,000	0,000	0,000	0,000	30,130
			Б	33,212	15,226	0,000	0,000	0,000	9,384	0,000	0,000	0,000	57,822
			ОС	34,776	6,762	0,000	0,000	0,000	5,750	0,000	0,000	0,000	47,288
	Итого сумма площадей сечения			137,678	70,242	66,286	81,282	26,266	57,638	0,000	0,000	0,000	439,392
	Итого, %			31,3	16,0	15,1	18,5	6,0	13,1	0,0	0,0	0,0	100,0

Сводная ведомость расчета процента вырубемой кубомассы насаждений Бирилюсского участкового лесничества  
КГБУ "Таежинское лесничество" (сплошная санитарная рубка)

Квартал	Выдел	Площадь	Порода	Распределение суммы площадей сечения по категориям санитарного состояния									
				1	2	3	4	5	6	Бурелом	Ветровал	Аварийные деревья	Всего
				G, м2	G, м2	G, м2	G, м2	G, м2	G, м2	G, м2	G, м2	G, м2	G, м2
188	25	9,2	П				81,282	26,266	18,814	0,000	0,000	0,000	126,362
			Е				0,000	0,000	23,690	0,000	0,000	0,000	23,690
			К				0,000	0,000	0,000	0,000	0,000	0,000	0,000
			Б				0,000	0,000	9,384	0,000	0,000	0,000	9,384
			ОС				0,000	0,000	5,750	0,000	0,000	0,000	5,750
	Итого сумма площадей						81,282	26,266	57,638	0,000	0,000	0,000	165,186
	Итого, %						18,5	6,0	13,1	0,0	0,0	0,0	37,6

Ведомость перече́та деревьёв назначенных в рубку

**ВРЕМЕННАЯ ПРОБНАЯ ПЛОЩАДЬ № 1**

Субъект Российской Федерации Красноярский край

Лесничество (лесопарк) Таежинское

Участковое л-во Бирилюское Квартал 188 Выдел 25 Площадь 9,2 га

Номер очага \_\_\_\_ га Размер пробной площади 0,20 га

Таксационная характеристика: Эксплуатационные

Тип леса ОСЧ Состав 4ПЗЕ1К1Б1О Возраст 90 Бонитет 3  
С

Полнота 0,6 Запас на га 220,0 куб.м Возобновление 6П2Е2К (25) 3,0 м, 3,0 тыс. шт/га, благонадежный

Время и причина ослабления лесного насаждения: Полиграф уссурийский 2015 - 2017 г.г.

Тип очага вредных организмов: эпизодический, хронический (подчеркнуть)

Фаза развития очага вредных организмов: начальная, нарастания численности, собственно вспышка, кризис  
(подчеркнуть)

Состояние лесного насаждения, намечаемые мероприятия: Насаждение находится в неудовлетворительном санитарном состоянии, рекомендуется проведение сплошной санитарной рубки

Исполнитель работ по проведению лесопатологического обследования:

Лесничий  
КГБУ "Таежинское лесничество" Подпись



Миргязов Р.Ф.

Дата составления документа 28.09.2017 Телефон 89232919571









Порода	Диаметр, см	Распределение количества и площади поперечного сечения деревьев по категориям санитарного состояния						Итого			
		1	2	3	4	5	6	ветровал, бурелом	аварийные деревья		
		Кол. шт	Г, м2	Кол. шт	Г, м2	Кол. шт	Г, м2	Кол. шт	Г, м2	Кол. шт	Г, м2
16	0,020	5	0,100	1	0,020	0	0,000	0	0,000	0	0,000
20	0,031	4	0,124	2	0,062	0	0,000	0	0,000	2	0,062
24	0,045	2	0,090	1	0,045	0	0,000	0	0,000	0	0,000
28	0,062	4	0,248	2	0,124	0	0,000	0	0,000	1	0,062
32	0,080	2	0,160	1	0,080	0	0,000	0	0,000	1	0,080
Итого на пробе		17	0,722	7	0,331	0	0,000	0	0,000	4	0,204
в % соотношении		60,7	57,4	25,0	26,3	0,0	0,0	0,0	0,0	14,3	16,3
Всего на выдел		782	33,212	322	15,226	0	0,000	0	0,000	184	9,384
в % соотношении		60,7	57,4	25,0	26,3	0,0	0,0	0,0	0,0	14,3	16,3
Живые деревья =		1104 шт	0,0 м3	83,7 %	Подлежит рубке =		184,0 шт	0,0 м3	14,3 %	16,3 %	
		85,7 %									

Порода	Диаметр, см	Распределение количества и площади поперечного сечения деревьев по категориям санитарного состояния						Итого			
		1	2	3	4	5	6	ветровал, бурелом	аварийные деревья		
		Кол. шт	Г, м2	Кол. шт	Г, м2	Кол. шт	Г, м2	Кол. шт	Г, м2	Кол. шт	Г, м2
16	0,020	4	0,080	2	0,040	0	0,000	0	0,000	0	0,000
20	0,031	2	0,062	0	0,000	0	0,000	0	0,000	0	0,000
24	0,045	2	0,090	1	0,045	0	0,000	0	0,000	1	0,045
28	0,062	2	0,124	1	0,062	0	0,000	0	0,000	0	0,000
32	0,080	5	0,400	0	0,000	0	0,000	0	0,000	1	0,080
Итого на выдел		15	0,756	4	0,147	0	0,000	0	0,000	2	0,125
в % соотношении		71,4	73,5	19,0	14,3	0,0	0,0	0,0	0,0	9,6	12,2
Всего на выдел		690	34,776	184	6,762	0	0,000	0	0,000	92	5,750
в % соотношении		71,4	73,5	19,0	14,3	0,0	0,0	0,0	0,0	9,6	12,2
Живые деревья =		874 шт	0,0 м3	87,8 %	Подлежит рубке =		92,0 шт	0,0 м3	9,6 %	12,2 %	
		90,4 %									

Порода	Диаметр, см	Распределение количества и площади поперечного сечения деревьев по категориям санитарного состояния						Итого			
		1	2	3	4	5	6	ветровал, бурелом	аварийные деревья		
		Кол. шт	Г, м2	Кол. шт	Г, м2	Кол. шт	Г, м2	Кол. шт	Г, м2	Кол. шт	Г, м2
Кедр		184	16,008	184	14,122	0	0,000	0	0,000	0	0,000
Ель		828	53,682	460	34,132	276	20,608	0	0,000	322	23,690
Пихта		0	0,000	0	0,000	1196	45,678	2254	81,282	782	26,266
Береза		782	33,212	322	15,226	0	0,000	0	0,000	184	9,384
Осина		690	34,776	184	6,762	0	0,000	0	0,000	92	5,750
Итого, шт		2484	137,678	1150	70,242	1472	66,286	2254	81,282	782	26,266
Итого, %		26,9	31,3	12,4	16,0	15,9	15,1	24,4	18,5	8,5	8,5
Живые деревья =		874 шт	0,0 м3	87,8 %	Подлежит рубке =		92,0 шт	0,0 м3	9,6 %	12,2 %	
		90,4 %									

Порода	Диаметр, см	Распределение количества и площади поперечного сечения деревьев по категориям санитарного состояния						Итого			
		1	2	3	4	5	6	ветровал, бурелом	аварийные деревья		
		Кол. шт	Г, м2	Кол. шт	Г, м2	Кол. шт	Г, м2	Кол. шт	Г, м2	Кол. шт	Г, м2
Кедр		0	0,000	0	0,000	0	0,000	0	0,000	0	0,000
Ель		0	0,000	0	0,000	0	0,000	0	0,000	322	23,690
Пихта		0	0,000	2254	81,282	782	26,266	506	18,814	0	0,000
Береза		0	0,000	0	0,000	0	0,000	184	9,384	0	0,000
Осина		0	0,000	0	0,000	0	0,000	92	5,750	0	0,000
Итого, шт		0	0,000	2254	81,282	782	26,266	1104	57,638	0	0,000
Итого, %		0	0,000	24,4	18,5	8,5	8,5	11,9	13,1	0,0	0,0
Живые деревья =		0 шт	0,0 м3	0,0 %	Подлежит рубке =		1104 шт	57,638 м3	13,1 %	16,3 %	
		0,0 %									

Итого остается на выделе живых деревьев 1263,0 м3 62,4 % Итого подлежит рубке на всей площади выдела 761,0 м3 37,6 %

Полота лосе вырубки деревьев 0,37

Абрис участка  
к акту лесопатологического обследования

М 1:10000\*

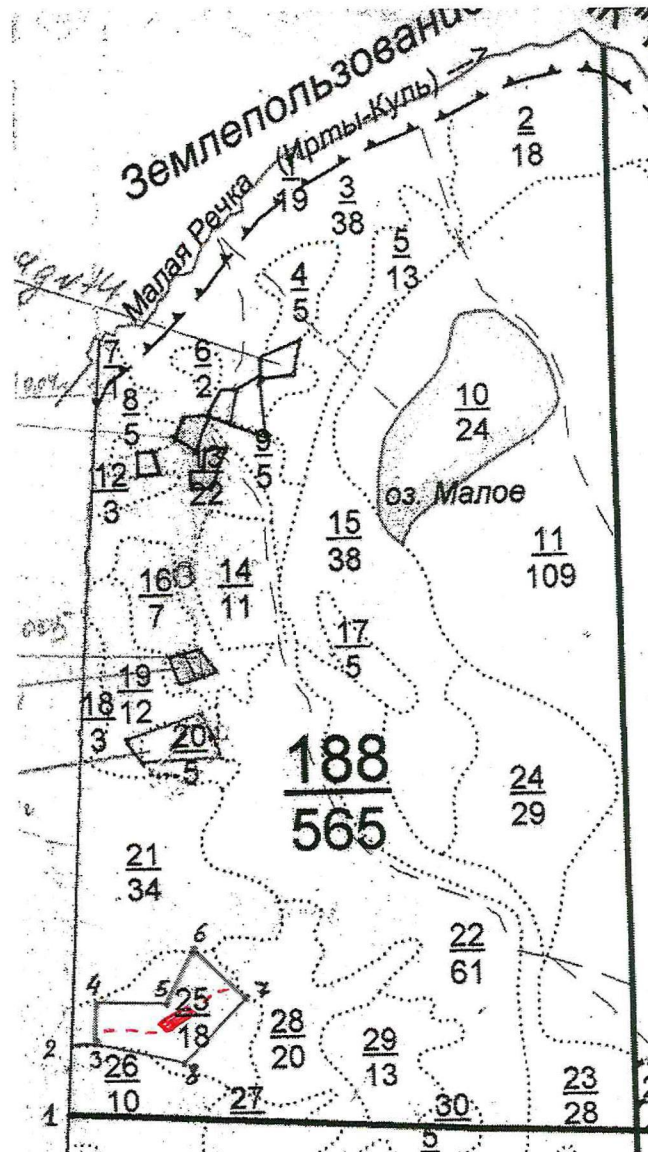



\*Масштаб 1:25000

N выдела	Ленты (круговой площадки) перечета				
	N ленты (площадки)	длина, м	ширина, м	радиус, м	площадь, га

Номера точек	Координаты	Румбы линий	Длина, м
Привязка от квартального столба №1			
1	57 04 093 90 26 603	С-00	250
2	57 04 230 90 26 611	В-00	70

Лесосека			
3	57 04 232 90 26 671	СЗ-02	126
4	57 04 299 90 26 680	СВ-89	231
5	57 04 292 90 26 908	СВ-22	208
6	57 04 384 90 27 002	ЮВ-49	246
7	57 04 297 90 27 167	ЮЗ-41	296
8	57 04 187 90 26 958	СЗ-79	300

**Условные обозначения:**

-  - пробная площадь
-  - маршрутный ход

Исполнитель работ по проведению лесопатологического исследования:

ФИО, должность Миргаязов Р.Ф. Лесничий

Подпись



Дата составления документа 28.09.2017 г.

Телефон 89232919571

КОПИЯ ВЕРНА  
ТАДЖИКСКОЕ ЛЕС.  
ЛЕСНИЧИЙ

*Мирзаев 199*  
*Ступа*

Землепользование  
Малая Река (Иртыш-Куль)

СПК "Тунуйское"

Землепользование СПК

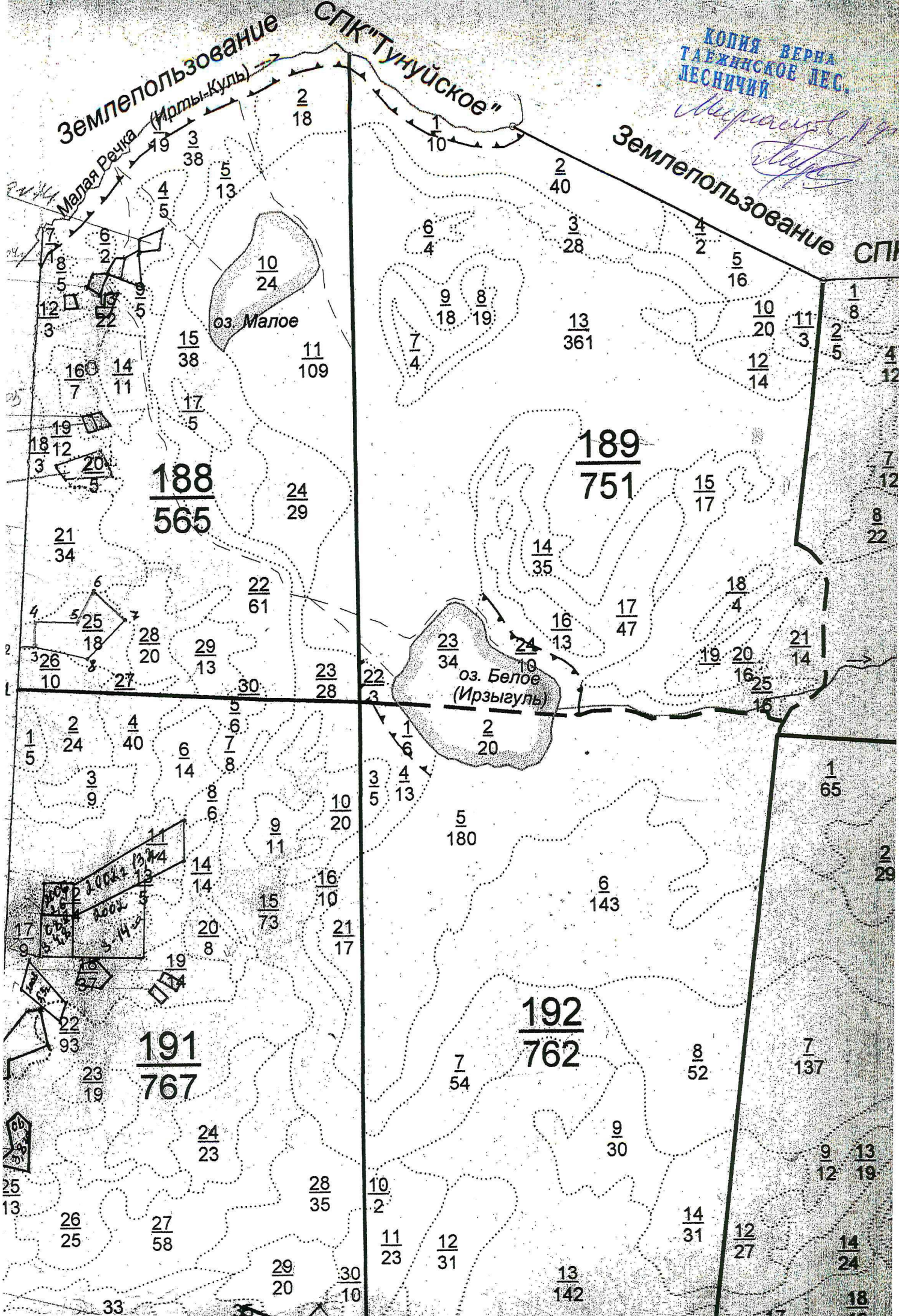

ГРАНИ

Руководство по землеустройству и землеустройству  
Биринский

Землепользование СПК "Тунуйское"

Землепользование СПК "Кирчиженское"

КОПИЯ ВЕРНА  
ТАЕЖИНСКОЕ ЛЕСНИЧЬЕ

*Handwritten signature and notes*

лет 30

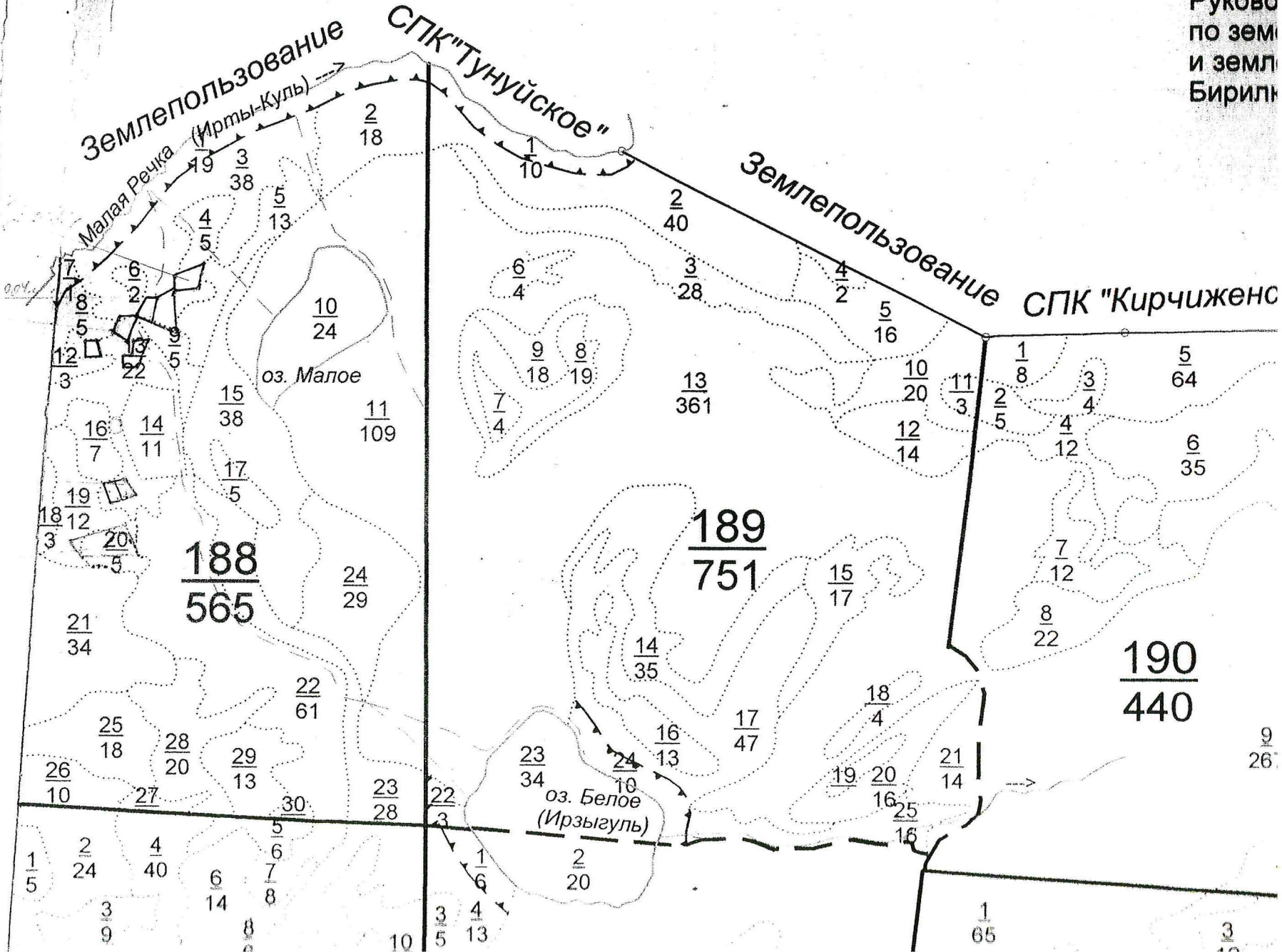

: N	: Пло-	: Состав. Подрост, по: Я: Вы-	: Эле-	: Воз: Вы-	: Ди: Кл: Гр: Бо:	Тип	: Полн: Запас сырой	: раст.	: Кл: Запас на выделе,	МЗ	:					
: вы-	: щадь,	: длесок покров, поч:	: со-	: мент:	:	: ас: уп:	:	: ота	: леса,	МЗ	: ас:					
: де-	:	: ва, рельеф, особенн:	: Р: та	:	: ра	: со-	: ам: с	: ла: ни:	: леса	:	: с	: су-	: ре-	: еди-	: захламлен.	: Хозяйственные
: ла	: га	: ости выдела. Отмет:	:	: ле-	:	:	:	: Сумм:	: на	: общий: в т.ч:	:	: хо-	:	: нич-	:	
:	:	: ка о порослевом	: У: я-	: са	: ст	: та	: ет: во: во: те:	: а пл:	:	: по	: то: стоя: дин	:	: ных	:	:	: мероприятия
:	:	: происх. Наимен. кат:	: ру-	:	:	: эр: эр:	: ТЛУ	: оца-	: 1	: на	: сос-	: ва:	:	:	: общий: лик-	:
:	:	: ег. незалес. земель:	: С: са-	:	:	: р	: ас: ас: т	: дей:	:	: тав-	: рн:	: (ста:	: де-	:	:	:
:	:	: Хар. лесных культур	:	:	:	: та: та:	:	: сече:	: га	: выдел: ляю-	: ос	: ро-	: ревь:	:	: вида:	:
:	:	: Кадастров. оценка	:	:	:	:	:	: ний	:	: щим	: ти:	: го):	: ев	:	:	:

: 1	: 2	: 3	: 4	: 5	: 6	: 7	: 8	: 9	: 10	: 11	: 12	: 13	: 14	: 15	: 16	: 17	: 18	: 19	: 20	: 21	: 22	: 23	: 24
подрост: 6Е2К2Б (30) 3,0 м, 2,0 тыс. шт/га, БЛАГОНАДЕЖНЫЙ подлесок: ИВК ГУСТОЙ СОСТАВ НЕОДНОРОДНЫЙ, ПОЛНОТА НЕРАВНОМЕРНАЯ почва: ТОРФ. -ГЛЕВ. МЕРЗ., ЛЕГКОСУГЛИНИСТАЯ, СЫРАЯ ОСОВОЗАЩИТНЫЙ (ОЗК), обобщ. балл урож. 1 озу: КЕДРОВЫЕ ЛЕСА													840										
24	29,0	6С2К2Б+Е	1	12	С	120	12	16	6	3	5А	ОССФ	0,7	120	3480	2088	1						
подрост: 4К4С2Е (30) 2,0 м, 2,0 тыс. шт/га, БЛАГОНАДЕЖНЫЙ подлесок: ИВК СПР СВД СРЕДНИЙ почва: ТОРФ. ПЕРЕГ. ГЛЕБЕВ., ЛЕГКОСУГЛИНИСТАЯ, СЫРАЯ селекционная оценка: МИНУСОВЫЕ													696	1	696	2							
25	18,0	4ПЗЕ1К1В1ОС	1	23	П	90	21	22	5	3	3	ОСЧ	0,6	220	3960	1584	1					540	
подрост: 6П2Е2К (25) 3,0 м, 3,0 тыс. шт/га, БЛАГОНАДЕЖНЫЙ подлесок: Р ЧР СПР СРЕДНИЙ СОСТАВ НЕОДНОРОДНЫЙ, ПОЛНОТА НЕРАВНОМЕРНАЯ почва: СЕРАЯ ЛЕСНАЯ, ЛЕГКОСУГЛИНИСТАЯ, СВЕЖАЯ													1188	1	396	1	396	2	396	2			
26	10,0	7Б2ОС1Е+П+К	1	21	Б	75	21	24	8	4	3	ВЕЙН	0,5	150	1500	1050	2						
подрост: 3Е2П5Б (30) 3,0 м, 2,0 тыс. шт/га, БЛАГОНАДЕЖНЫЙ подлесок: СПР ЧР ШП ГУСТОЙ СОСТАВ НЕОДНОРОДНЫЙ, ПОЛНОТА НЕРАВНОМЕРНАЯ почва: ДЕРН. ПОДЗ. КАРБОН., ЛЕГКОСУГЛИНИСТАЯ, СВЕЖАЯ													300	2	150	1							
27	3,0	8В2ОС	1	9	Б	25	9	8	3	2	3	ОСРТ	0,5	35	105	84							
подлесок: СПР ШП СРЕДНИЙ СОСТАВ НЕОДНОРОДНЫЙ, ПОЛНОТА НЕРАВНОМЕРНАЯ почва: ДЕРН. СРЕДНЕОПОДЗ., ЛЕГКОСУГЛИНИСТАЯ, СВЕЖАЯ													21										
28	20,0	5БЗВ2ОС+П	1	16	Б	70	20	24	7	4	3	ВЕЙН	0,5	80	1600	800	2						
													480	2									

Копия верна.  
 Бирилюское лесничество  
 19.09.



**ЛИСТОК СИГНАЛИЗАЦИИ  
о выявлении повреждений насаждений насекомыми, болезнями  
и другими неблагоприятными факторами**

1. Место выявления повреждений: КГБУ «Таежинское лесничество» Бирилюское  
участковое лесничество, квартал 188 выд. 25.

(урочище, лесничество, лесопарк, квартал, выдел, координаты, другое)

2. Что обнаружено: повреждение Полиграфом уссурийским, смолопотечи, пожелтение  
хвои.

(ветровал, бурелом, горельник, объедание, свежий сухостой, пожелтение хвои или листвы, наличие большого  
количества личинок на деревьях, другое и т.п.)

3. Повреждена древесная порода: Пихта

4. Примерная площадь повреждения: 9,2 га

5. Сообщил (должность, Ф.И.О.): Лесничий Бирилюского участкового  
лесничества Загуменный О.Б.

Контактный телефон 83915021297 (адрес) Красноярский край Бирилюский район с.  
Новобирилюссы ул. Лесная д.3

✓ 25.08.2017 Дата

 Подпись

6. Проверил (должность, Ф.И.О.): Лесничий Мелецкого участкового лесничества  
Миргаязов Р.Ф.

Контактный телефон 83915021297 (адрес) Красноярский край Бирилюский район с.  
Новобирилюссы ул. Лесная д.3

27.08.2017 Дата

 Подпись