

УТВЕРЖДАЮ:

Первый заместитель министра лесного хозяйства Красноярского края

Д.А. Селин

«12» 10 2017 г.

Акт
лесопатологического обследования № 210
лесных насаждений Енисейского лесничества Красноярского края.

Способ лесопатологического обследования: 1. Визуальный
2. Инструментальный

Место проведения:

Участковое лесничество	Урочище (дача)	Квартал	Выдел	Площадь, га
Енисейское	-	315	10	45,0
Енисейское	-	315	13	41,0
Енисейское	-	315	14	14,0
Енисейское	-	318	18	15,0
Енисейское	-	320	18	17,0
Енисейское	-	320	22	58,0
Енисейское	-	320	33	18,0
Енисейское	-	321	15	38,0
Итого				246,0

Лесопатологическое обследование проведено в арендной базе ООО «Лесник» (приказ № 99-з от 09.09.2008г) на общей площади 233,0 га.

2. Инструментальное обследование лесного участка.

2.1. Фактическая таксационная характеристика лесного насаждения **соответствует** (Лесоустройство 2007 года) таксационному описанию.

Ведомость лесных участков с выявленными несоответствиями таксационным описаниям приведена в приложении № 1 к Акту.

2.2. Состояние насаждений: с нарушенной устойчивостью
с утраченной устойчивостью

Причины повреждения: обследованные насаждения повреждены Сибирским шелкопрядом, стволовыми вредителями (черным пихтовым усачом, короедом шестизубчатым).

Заселено (отработано) стволовыми вредителями:

Вид вредителя	Порода	Встречаемость (% заселенных деревьев)	Степень заселения лесного насаждения (слабая, средняя, сильная)
Усач черный пихтовый	Пихта	10,4-14,6	средняя
	Ель	7,3-10,3	средняя
Короед шестизубчатый	Кедр	3,5-9,2	слабая

Повреждено огнем:

Вид пожара	Порода	Состояние корневых лап		Состояние корневой шейки		Подсушивание луба	
		% поврежденных огнём корней	% деревьев с данным повреждением	ожог корневой шейки по окружности (1/4; 2/4;3/4;более 3/4)	% деревьев с данным повреждением	по окружности (1/4;2/4; 3/4; более3/4)	% деревьев с данным повреждением

Поражено болезнями:

Вид болезни	Порода	Встречаемость (% поражённых деревьев)	Степень поражения лесного насаждения (слабая, средняя, сильная)

2.3. Выборке подлежит 79,2 % деревьев,

в том числе:

ослабленных – 0,0 %; (причины назначения)

сильно ослабленных – 0,0 %; (причины назначения)

усыхающих – 20,1 % (причины назначения – повреждено Сибирским шелкопрядом);

свежего сухостоя – 33,2 %;

свежего ветровала – 0,0 %;

свежего бурелома – 0 %;

старого ветровала – 0 %;

старого бурелома – 0 %;

старого сухостоя – 25,9 %;

аварийных – 0.

2.4. Полнота лесного насаждения после уборки деревьев, подлежащих рубке, составит: в кв. 315 часть выд. 10 – 0,10, кв. 315 выд. 13 – 0,09, кв. 315 выд. 14 – 0,07, кв. 318 выд. 18 – 0,03, кв. 320 выд. 18 – 0,12, кв. 320 выд. 30 – 0,12, кв. 320 выд. 33 – 0,13, кв. 321 выд. 15 – 0,12.

Критическая полнота для данной категории лесных насаждений (ОЗУ: кедровые леса) – не лимитируются.

ЗАКЛЮЧЕНИЕ

С целью предотвращения негативных процессов или снижения ущерба от их воздействия назначено:

Участковое лесничество	Урочище (дача)	Квартал	Выдел	Площадь выдела, га	Вид мероприятия	Площадь мероприятия, га	Порода	Запас на выдел, куб.м	Крайние сроки проведения
Енисейское	-	315	10	45,0	ВСП	32,0	К	7886,4 ✓	До 2019 г
Енисейское	-	315	13	41,0	ВСП	41,0	К	9436,6 ✓	
Енисейское	-	315	14	14,0	ВСП	14,0	К	3628,8 ✓	
Енисейское	-	318	18	15,0	ВСП	15,0	К	4067,3 ✓	

Енисейское	-	320	18	17,0	ВСП	17,0	К	3665,2
Енисейское	-	320	22	58,0	ВСП	58,0	К	13682,8
Енисейское	-	320	33	18,0	ВСП	18,0	К	3972,4
Енисейское	-	321	15	38,0	ВСП	38,0	К	8441,3
Итого:				246,0		233,0		54780,8

Ведомость перечета деревьев, назначенных в рубку и абрис лесного участка прилагаются (приложение 2 и 3 к Акту).

Меры по обеспечению возобновления: создание лесных культур на площади 233га.

Мероприятия, необходимые для предупреждения повреждения или поражения смежных насаждений: Проведение лесопатологического обследования в прилегающих насаждениях, очистка площади от порубочных остатков – сбор порубочных остатков в кучи на погрузочные площадки с последующим сжиганием в не пожароопасный период.

Сведения для расчета степени повреждения:

Год образования старого сухостоя – 2012;

Основная причина повреждения древесины – Сибирский шелкопряд.

Дата проведения обследования «26» 09 2017 г.

Исполнители работ по проведению лесопатологического обследования:

Заместитель руководителя
КГБУ «Енисейское лесничество»

Золотоверх В.С.

Инженер ОиЗЛ
КГБУ «Енисейское лесничество»

Сычевник К.В.

Инженер ОиЗЛ
КГБУ «Енисейское лесничество»

Пугачев А.О.

СОГЛАСОВАНО:

Руководитель
КГБУ «Енисейское лесничество»

Рукоусев И.А.



Приложение №1
к акту лесопатологического обследования

Ведомость лесных участков с выявленными несоответствиями таксационным описаниям

Источник данных	Год проведения лесосооружения	Номер квартала	Номер выдела	Площадь выдела, га	Целевое назначение лесов	Категория защитных лесов	Номер лесопатологического выдела	Площадь лесопатологического выдела, га	Таксационная характеристика										Заложено пробных площадей																			
									состав	порода	возраст, лет	средняя высота, м	средний диаметр, см	тип леса	тип условий местопрорастания	полнота	бонитет	запас, куб.м/га	количество, шт.	общая площадь, га																		

Примечание: В кв.315 выд.13,14 часть выд.10, кв.318 часть выд.18, кв.320 выд.18, кв.321 выд.15, кв.322,33, кв.321 выд.15, таксационная характеристика соответствует натурным данным.

Исполнители работ по проведению лесопатологического обследования:

Заместитель руководителя
КГБУ «Енисейское лесничество»

Золотоверх В.С.

Инженер ОиЗЛ
КГБУ «Енисейское лесничество»

Сычевник К.В.

Инженер ОиЗЛ
КГБУ «Енисейское лесничество»

Пугачев А.О.

СОГЛАСОВАНО:
Руководитель
КГБУ «Енисейское лесничество»

Рукусуев И.А.

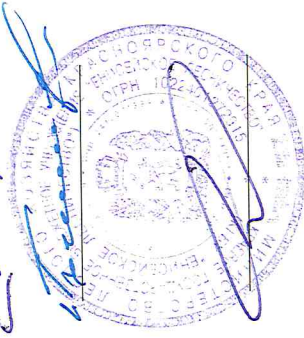

Результаты проведения лесопатологического обследования лесных насаждений за июль 2017 года
Лесничество (лесопарк): Енисейское
Урочище (лесная дача)

Субъект Российской Федерации Красноярский край
Участковое лесничество: Енисейское

1	2	3	4	5	6	7	8	Таксационная характеристика лесного насаждения						17	Распределение деревьев по категориям состояния, % от запаса									28	29	30	31	32	Назначенные мероприятия												
								9	10	11	12	13	14		15	16	18	19	20	21	22	23	24						25	26	27	33	34								
315	10	45,0	лесные	озу:карповые леса	1	32,0	5К2Е1П2Б	К	220	23	30	МЗМ	0,5	3	310	без признаков ослабления	ослабленные	сильно ослабленные	ухаживающие	свежий сухостой	старый сухостой	свежий ветровал	старый ветровал	свежий бурелом	старый бурелом	аварийные деревья	30	31	32	виз	площадь, га										
																18	19	20	21	22	23	24	25	26	27	28						33	34								
Итого:			эксплуатационные	озу:карповые леса											104	10,3	4,4	5,8	30,8	18,1	0,0	0,0	0,0	0,0	0,0	0,0	79,5														
																31	0	0,0	34,3	43,9	21,8	0,0	0,0	0,0	0,0	0,0	100														
																42	0	0,0	11,5	52,1	36,4	0,0	0,0	0,0	0,0	0,0	100														
																14	0	0,0	0,0	65,6	34,4	0,0	0,0	0,0	0,0	0,0	100														
																19	70,1	29,9	0,0	0,0	0,0	0,0	0,0	0,0	0,0	0,0	0,0	0													
																106	12,5	5,3	0,0	16,2	41,5	24,5	0,0	0,0	0,0	0,0	82,2														
																40	0,0	0,0	0,0	30,2	51,5	18,3	0,0	0,0	0,0	0,0	100														
																41	0,0	0,0	0,0	21,1	41,2	37,7	0,0	0,0	0,0	0,0	100														
																21	69,8	30,2	0,0	0,0	0,0	0,0	0,0	0,0	0,0	0,0	0														
																8	0,0	0,0	0,0	0,0	47,4	52,6	0,0	0,0	0,0	0,0	0														
																110	9,5	4,1	0,0	22,0	40,8	23,6	0,0	0,0	0,0	0,0	86,4														
																43	0,0	0,0	0,0	22,7	56,3	21,0	0,0	0,0	0,0	0,0	100														
																40	0,0	0,0	0,0	11,8	49,1	39,1	0,0	0,0	0,0	0,0	100														
																12	0,0	0,0	0,0	0,0	57,3	42,7	0,0	0,0	0,0	0,0	100														
																11	77,1	22,9	0,0	0,0	0,0	0,0	0,0	0,0	0,0	0,0	0														
																106	5,0	1,5	0,0	16,5	50,5	26,5	0,0	0,0	0,0	0,0	93,5														

Объемные хвон, заселение (мене 3/4 окружности ствола под кроной)

Объемные хвон, заселение (мене 3/4 окружности ствола под кроной)

Сибирский шелкопряд, короед шестиугольный, усач пихтовый черный.

Сибирский шелкопряд

Сибирский шелкопряд

Сводная ведомость расчета процента вырубаемой кубомассы насаждений
Енисейского участкового лесничества КГБУ "Енисейское лесничество" (выборочная санитарная рубка)

Квартал	Выдел	Площадь	Порода	Распределение суммы площадей сечения по категориям санитарного состояния									Всего
				1	2	3	4	5	6	Бурелом	Ветровал	Аварийные деревья	
				Г, м2	Г, м2	Г, м2	Г, м2	Г, м2	Г, м2	Г, м2	Г, м2	Г, м2	
315	10	32	Кедр				384,32	253,44	113,92	0	0	0	856,96
0	0	0	Ель				102,4	230,4	147,84	0	0	0	480,64
0	0	0	Пихта				58,56	64,96	60,48	0	0	0	184
0	0	0	Береза				0	0	0	0	0	0	262,4
315	13	41	Кедр				229,6	293,56	145,96	0	0	0	669,12
0	0	0	Ель				75,03	340,3	237,8	0	0	0	653,13
0	0	0	Пихта				0	148,01	77,49	0	0	0	225,5
0	0	0	Береза				0	0	0	0	0	0	336,2
315	14	14	Кедр				139,16	237,02	84,28	0	0	0	460,46
0	0	0	Ель				67,9	132,72	121,52	0	0	0	322,14
0	0	0	Пихта				0	14,28	15,82	0	0	0	30,1
0	0	0	Береза				0	0	0	0	0	0	127,82
318	18	15	Кедр				138,75	344,85	128,4	0	0	0	612
0	0	0	Ель				39,45	163,5	130,2	0	0	0	333,15
0	0	0	Пихта				0	38,1	28,35	0	0	0	66,45
0	0	0	Береза				0	0	0	0	0	0	70,2
320	18	17	Кедр				101,49	230,18	126,65	0	0	0	518,5
0	0	0	Ель				24,14	110,33	94,35	0	0	0	246,16
0	0	0	Пихта				39,44	62,05	51,51	0	0	0	163,54
0	0	0	Береза				0	0	0	0	0	0	163,71
320	22	58	Кедр				310,3	544,62	396,14	0	0	0	1429,7
0	0	0	Ель				327,12	423,98	441,96	0	0	0	1298,62
0	0	0	Пихта				46,4	174	120,06	0	0	0	376,42
0	0	0	Береза				0	0	0	0	0	0	558,54
320	33	18	Кедр				214,56	242,28	304,38	0	0	0	941,04
0	0	0	Ель				55,44	93,06	113,04	0	0	0	261,54
0	0	0	Береза				0	0	37,62	0	0	0	227,34
321	15	38	Кедр				467,78	472,34	554,04	0	0	0	1713,04
0	0	0	Ель				117,04	238,64	253,08	0	0	0	608,76
0	0	0	Береза				0	0	0	0	0	0	427,5
			Итого сумма площадей сечения				2938,880	4852,620	3784,890	0,000	0,000	0,000	14624,680
			Итого, %				20,1	33,2	25,9	0,0	0,0	0,0	79,2

Сводная ведомость распределения суммы площадей сечения по категориям
санитарного состояния насаждений Енисейского участкового лесничества КГБУ "Енисейское лесничество"

Квартал	Выдел	Площадь	Порода	Распределение суммы площадей сечения по категориям санитарного состояния									
				1	2	3	4	5	6	Бурелом	Ветровал	Аварийные деревья	Всего
				Г. м2	Г. м2	Г. м2	Г. м2	Г. м2	Г. м2	Г. м2	Г. м2	Г. м2	Г. м2
315	10	32,0	Кедр	0,000	0,000	105,280	384,320	253,440	113,920	0,000	0,000	0,000	856,960
			Ель	0,000	0,000	0,000	102,400	230,400	147,840	0,000	0,000	0,000	480,640
			Пихта	0,000	0,000	0,000	58,560	64,960	60,480	0,000	0,000	0,000	184,000
			Береза	184,000	78,400	0,000	0,000	0,000	0,000	0,000	0,000	0,000	262,400
315	13	41,0	Кедр	0,000	0,000	0,000	229,600	293,560	145,960	0,000	0,000	0,000	669,120
			Ель	0,000	0,000	0,000	75,030	340,300	237,800	0,000	0,000	0,000	653,130
			Пихта	0,000	0,000	0,000	0,000	148,010	77,490	0,000	0,000	0,000	225,500
			Береза	235,750	100,450	0,000	0,000	0,000	0,000	0,000	0,000	0,000	336,200
315	14	14,0	Кедр	0,000	0,000	0,000	139,160	237,020	84,280	0,000	0,000	0,000	460,460
			Ель	0,000	0,000	0,000	67,900	132,720	121,520	0,000	0,000	0,000	322,140
			Пихта	0,000	0,000	0,000	0,000	14,280	15,820	0,000	0,000	0,000	30,100
			Береза	89,180	38,640	0,000	0,000	0,000	0,000	0,000	0,000	0,000	127,820
318	18	15,0	Кедр	0,000	0,000	0,000	138,750	344,850	128,400	0,000	0,000	0,000	612,000
			Ель	0,000	0,000	0,000	39,450	163,500	130,200	0,000	0,000	0,000	333,150
			Пихта	0,000	0,000	0,000	0,000	38,100	28,350	0,000	0,000	0,000	66,450
			Береза	54,150	16,050	0,000	0,000	0,000	0,000	0,000	0,000	0,000	70,200
320	18	17,0	Кедр	0,000	0,000	60,180	101,490	230,180	126,650	0,000	0,000	0,000	518,500
			Ель	0,000	0,000	17,340	24,140	110,330	94,350	0,000	0,000	0,000	246,160
			Пихта	0,000	0,000	10,540	39,440	62,050	51,510	0,000	0,000	0,000	163,540
			Береза	93,840	69,870	0,000	0,000	0,000	0,000	0,000	0,000	0,000	163,710
320	22	58,0	Кедр	0,000	0,000	178,640	310,300	544,620	396,140	0,000	0,000	0,000	1429,700
			Ель	0,000	0,000	105,560	327,120	423,980	441,960	0,000	0,000	0,000	1298,620
			Пихта	0,000	0,000	35,960	46,400	174,000	120,060	0,000	0,000	0,000	376,420
			Береза	320,160	238,380	0,000	0,000	0,000	0,000	0,000	0,000	0,000	558,540
320	33	18,0	Кедр	0,000	0,000	179,820	214,560	242,280	304,380	0,000	0,000	0,000	941,040
			Ель	0,000	0,000	0,000	55,440	93,060	113,040	0,000	0,000	0,000	261,540
			Пихта	0,000	0,000	0,000	0,000	0,000	37,620	0,000	0,000	0,000	37,620
			Береза	110,520	60,840	18,360	0,000	0,000	0,000	0,000	0,000	0,000	179,720
321	15	38,0	Кедр	0,000	0,000	218,880	467,780	472,340	554,040	0,000	0,000	0,000	1713,040
			Ель	0,000	0,000	0,000	117,040	238,640	253,080	0,000	0,000	0,000	608,760
			Пихта	0,000	0,000	0,000	0,000	0,000	0,000	0,000	0,000	0,000	0,000
			Береза	299,060	128,440	0,000	0,000	0,000	0,000	0,000	0,000	0,000	427,500
			Итого сумма площадей сечения	1386,660	731,070	930,560	2938,880	4852,620	3784,890	0,000	0,000	0,000	14624,680
			Итого, %	9,5	5,0	6,4	20,1	33,2	25,9	0,0	0,0	0,0	100,1

Ведомость перечета деревьев назначенных в рубку

ВРЕМЕННАЯ ПРОБНАЯ ПЛОЩАДЬ № 1

Субъект Российской Федерации Красноярский край

Лесничество (лесопарк) Енисейское

Участковое л-во Енисейское Квартал 315 Выдел 10 Площадь 32,0 га

Номер очага _____ га Размер пробной площади 0,10 га 10x100м

Таксационная характеристика: Защитные: озу: Кедровые леса

Тип леса МЗМ Состав 5К2Е1П2Б Возраст 220 Бонитет 3

Полнота 0,5 Запас на га 310,0 куб.м Возобновление подрост погиб.

Время и причина ослабления лесного насаждения: сибирский шелкопряд.

Тип очага вредных организмов: эпизодический, хронический (подчеркнуть)

Фаза развития очага вредных организмов: начальная, нарастания численности, собственно вспышка, кризис
(подчеркнуть)

Состояние лесного насаждения, намечаемые мероприятия: Насаждение находится в неудовлетворительном санитарном состоянии, рекомендуется проведение выборочной санитарной рубки

Исполнитель работ по проведению лесопатологического обследования:

Инженер ОиЗЛ

КГБУ «Енисейское лесничество» Подпись

Дата составления документа

08.04.2017

Телефон



Сычевник К.В

8 (39195) 2-33-95

Порода Диаметр · см2	Площадь сечения одного дерева	Распределение количества и площади поперечного сечения деревьев по категориям санитарного состояния												Итого					
		1		2		3		4		5		6		ветровал, бурелом		аврийные деревья			
		Кол. шт	G, м2	Кол. шт	G, м2	Кол. шт	G, м2	Кол. шт	G, м2	Кол. шт	G, м2	Кол. шт	G, м2	Кол. шт	G, м2	Кол. шт	G, м2		
16	0,020	0	0,000	0	0,000	0	0,000	0	0,000	1	0,020	1	0,020	0	0,000	0	0,000	2	0,040
20	0,031	0	0,000	0	0,000	0	0,000	1	0,031	1	0,031	2	0,062	0	0,000	0	0,000	4	0,124
24	0,045	0	0,000	0	0,000	0	0,000	2	0,090	2	0,090	1	0,045	0	0,000	0	0,000	5	0,225
28	0,062	0	0,000	0	0,000	0	0,000	1	0,062	1	0,062	1	0,062	0	0,000	0	0,000	3	0,186
Итого на пробе		0	0,000	0	0,000	0	0,000	4	0,183	5	0,203	5	0,189	0	0,000	0	0,000	14	0,575
в % соотношении		0,0	0,0	0,0	0,0	0,0	0,0	28,6	31,8	35,7	35,3	35,7	32,9	0,0	0,0	0,0	0,0	100,0	100,0
Всего на выделе		0	0,000	0	0,000	0	0,000	1280	58,560	1600	64,960	1600	60,480	0	0,000	0	0,000	4480	184,000
в % соотношении		0,0	0,0	0,0	0,0	0,0	0,0	28,6	31,8	35,7	35,3	35,7	32,9	0,0	0,0	0,0	0,0	100,0	100,0
Живые деревья =		0 шт	0,0 м3	0,0 %	0,0 %	0,0 %	0,0 %	Подлежит рубке =	4480 шт	100,0 %	0,0 м3	100,0 %	0,0 м3	0,0 %	0,0 %	0,0 %	0,0 %	100,0 %	100,0 %

Порода Диаметр · см2	Площадь сечения одного дерева	Распределение количества и площади поперечного сечения деревьев по категориям санитарного состояния												Итого					
		1		2		3		4		5		6		ветровал, бурелом		аврийные деревья			
		Кол. шт	G, м2	Кол. шт	G, м2	Кол. шт	G, м2	Кол. шт	G, м2	Кол. шт	G, м2	Кол. шт	G, м2	Кол. шт	G, м2	Кол. шт	G, м2		
16	0,020	2	0,040	0	0,000	0	0,000	0	0,000	0	0,000	0	0,000	0	0,000	0	0,000	2	0,040
20	0,031	4	0,124	1	0,031	0	0,000	0	0,000	0	0,000	0	0,000	0	0,000	0	0,000	5	0,155
24	0,045	5	0,225	2	0,090	0	0,000	0	0,000	0	0,000	0	0,000	0	0,000	0	0,000	7	0,315
28	0,062	3	0,186	2	0,124	0	0,000	0	0,000	0	0,000	0	0,000	0	0,000	0	0,000	5	0,310
Итого на пробе		14	0,575	5	0,245	0	0,000	0	0,000	0	0,000	0	0,000	0	0,000	0	0,000	19	0,820
в % соотношении		73,7	70,1	26,3	29,9	0,0	0,0	0,0	0,0	0,0	0,0	0,0	0,0	0,0	0,0	0,0	0,0	100,0	100,0
Всего на выделе		4480	184,000	1600	78,400	0	0,000	0	0,000	0	0,000	0	0,000	0	0,000	0	0,000	6080	262,400
в % соотношении		73,7	70,1	26,3	29,9	0,0	0,0	0,0	0,0	0,0	0,0	0,0	0,0	0,0	0,0	0,0	0,0	100,0	100,0
Живые деревья =		6080 шт	0,0 м3	100,0 %	100,0 %	0,0 м3	0,0 %	Подлежит рубке =	0,0 шт	0,0 %	0,0 м3	0,0 %	0,0 м3	0,0 %	0,0 %	0,0 %	0,0 %	100,0 %	100,0 %

Распределение количества деревьев и их объемов по всем породам на всем выделе вместе

Порода	Распределение количества и площади поперечного сечения деревьев по категориям санитарного состояния												Итого					
	1		2		3		4		5		6		ветровал, бурелом		аврийные деревья		Итого	
	Кол. шт	G, м2	Кол. шт	G, м2	Кол. шт	G, м2	Кол. шт	G, м2	Кол. шт	G, м2	Кол. шт	G, м2	Кол. шт	G, м2	Кол. шт	G, м2	Кол. шт	G, м2
Кедр	0	0,000	0	0,000	1600	105,280	6720	384,320	4800	253,440	2240	113,920	0	0,000	0,000	0,000	15360	856,960
Ель	0	0,000	0	0,000	0	0,000	1600	102,400	3520	230,400	2240	147,840	0	0,000	0	0,000	7360	480,640
Пихта	0	0,000	0	0,000	0	0,000	1280	58,560	1600	64,960	1600	60,480	0	0,000	0	0,000	4480	184,000
Береза	4480	184,000	1600	78,400	0	0,000	0	0,000	0	0,000	0	0,000	0	0,000	0	0,000	6080	262,400
Итого, шт	4480	184,000	1600	78,400	1600	105,280	9600	545,280	9920	548,800	6080	322,240	0	0,000	0	0,000	33280	1784,000
Итого, %	13,5	10,3	4,8	4,4	4,8	5,8	28,8	30,6	29,8	30,8	18,3	18,1	0,0	0,0	0,000	0,000	100,0	100,0

Расчет объемов, подлежащих рубке на всей площади по породам

Порода	Распределение количества и площади поперечного сечения деревьев по категориям санитарного состояния												Итого					
	1		2		3		4		5		6		ветровал, бурелом		аврийные деревья		Итого	
	Кол. шт	G, м2	Кол. шт	G, м2	Кол. шт	G, м2	Кол. шт	G, м2	Кол. шт	G, м2	Кол. шт	G, м2	Кол. шт	G, м2	Кол. шт	G, м2	Кол. шт	G, м2
Кедр							6720	384,320	4800	253	2240	113,920	0	0,000	0,000	0,000	15360	856,960
Ель							1600	102,400	3520	230,400	2240	147,840	0	0,000	0	0,000	7360	480,640
Пихта							1280	58,560	1600	64,960	1600	60,480	0	0,000	0	0,000	4480	184,000
Береза							0	0,000	0	0,000	0	0,000	0	0,000	0	0,000	6080	262,400
Итого, шт							9600	545,280	9920	548,800	6080	322,240	0	0,000	0	0,000	33280	1784,000
Итого, %							28,8	30,6	29,8	30,8	18,3	18,1	0,0	0,0	0,000	0,000	76,9	79,5 %

Итого остается на выделе живых деревьев 2033,6 м3 20,6 % Итого подлежит рубке на всей площади выдела 7886,4 м3

Полнога после вырубki деревьев 0,10

Ведомость перечета деревьев назначенных в рубку

ВРЕМЕННАЯ ПРОБНАЯ ПЛОЩАДЬ № 2

Субъект Российской Федерации Красноярский край

Лесничество (лесопарк) Енисейское

Участковое л-во Енисейское Квартал 315 Выдел 13 Площадь 41,0 га

Номер очага ____ га Размер пробной площади 0,10 га 10x100м

Таксационная характеристика: Защитные: озу:Кедровые леса

Тип леса КМШ Состав ЗК4Е1П2Б Возраст 190 Бонитет 4

Полнота 0,5 Запас на га 280,0 куб.м Возобновление подрост погиб.

Время и причина ослабления лесного насаждения: сибирский шелкопряд.

Тип очага вредных организмов: эпизодический, хронический (подчеркнуть)

Фаза развития очага вредных организмов: начальная, нарастания численности, собственно вспышка, кризис
(подчеркнуть)

Состояние лесного насаждения, намечаемые мероприятия: Насаждение находится в неудовлетворительном санитарном состоянии, рекомендуется проведение выборочной санитарной рубки

Исполнитель работ по проведению лесопатологического обследования:

Инженер ОиЗЛ
КГБУ «Енисейское лесничество» Подпись



Сычевник К.В

Дата составления документа 08.07.2017

Телефон

8 (39195) 2-33-95

Порода	Диаметр, см2	Кол. шт	Распределение количества и площади поперечного сечения деревьев по категориям санитарного состояния												Итого					
			1		2		3		4		5		6		ветровал, бурелом		аврийные деревья			
			Г, м2	Кол. шт	Г, м2	Кол. шт	Г, м2	Кол. шт	Г, м2	Кол. шт	Г, м2	Кол. шт	Г, м2	Кол. шт	Г, м2	Кол. шт	Г, м2	Кол. шт	Г, м2	Кол. шт
	20	0,031	0	0,000	0	0,000	0	0,124	3	0,093	2	0,062	0	0,000	0	0,000	0	0,000	9	0,279
	24	0,045	0	0,000	0	0,000	2	0,090	3	0,135	2	0,090	0	0,000	0	0,000	0	0,000	7	0,315
	28	0,062	0	0,000	0	0,000	3	0,186	4	0,248	2	0,124	0	0,000	0	0,000	0	0,000	9	0,558
	32	0,080	0	0,000	0	0,000	2	0,160	3	0,240	1	0,080	0	0,000	0	0,000	0	0,000	6	0,480
Итого на пробе			0	0,000	0	0,000	11	0,560	13	0,716	7	0,356	0	0,000	0	0,000	0	0,000	31	1,632
в % соотношении			0,0	0,0	0,0	0,0	35,5	34,3	41,9	43,9	22,6	21,8	0,0	0,0	0,0	0,0	0,0	0,0	100,0	100,0
Всего на выделе			0	0,000	0	0,000	4510	229,600	5330	293,560	2870	145,960	0	0,000	0	0,000	0,000	0,000	12710	669,120
в % соотношении			0,0	0,0	0,0	0,0	35,5	34,3	41,9	43,9	22,6	21,8	0,0	0,0	0,0	0,0	0,0	0,0	100,0	100,0
Живые деревья =			0 шт	0,0 м3	0,0 %	12710 шт	669,120 рубле =	100,0 %	0,0 м3	0,0 %	0,0 м3	0,0 м3	100,0 %	0,0 м3	0,0 м3	0,0 м3	0,0 м3	100,0 %	100,0 %	

Порода	Диаметр, см2	Кол. шт	Распределение количества и площади поперечного сечения деревьев по категориям санитарного состояния												Итого					
			1		2		3		4		5		6		ветровал, бурелом		аврийные деревья			
			Г, м2	Кол. шт	Г, м2	Кол. шт	Г, м2	Кол. шт	Г, м2	Кол. шт	Г, м2	Кол. шт	Г, м2	Кол. шт	Г, м2	Кол. шт	Г, м2	Кол. шт	Г, м2	Кол. шт
	12	0,011	0	0,000	0	0,000	0	0,000	4	0,044	4	0,044	0	0,000	0	0,000	0	0,000	8	0,088
	16	0,020	0	0,000	0	0,000	0	0,000	3	0,060	3	0,060	0	0,000	0	0,000	0	0,000	6	0,120
	20	0,031	0	0,000	0	0,000	1	0,031	3	0,093	3	0,093	0	0,000	0	0,000	0	0,000	7	0,217
	24	0,045	0	0,000	0	0,000	2	0,090	5	0,225	3	0,135	0	0,000	0	0,000	0	0,000	10	0,450
	28	0,062	0	0,000	0	0,000	1	0,062	4	0,248	4	0,248	0	0,000	0	0,000	0	0,000	9	0,558
	32	0,080	0	0,000	0	0,000	0	0,000	2	0,160	0	0,000	0	0,000	0	0,000	0	0,000	2	0,160
Итого на пробе			0	0,000	0	0,000	4	0,183	21	0,830	17	0,580	0	0,000	0	0,000	0	0,000	42	1,593
в % соотношении			0,0	0,0	0,0	0,0	9,5	11,5	50,0	52,1	40,5	36,4	0,0	0,0	0,0	0,0	0,0	0,0	100,0	100,0
Всего на выделе			0	0,000	0	0,000	1640	75,030	8610	340,300	6970	237,800	0	0,000	0	0,000	0,000	0,000	17220	653,130
в % соотношении			0,0	0,0	0,0	0,0	9,5	11,5	50,0	52,1	40,5	36,4	0,0	0,0	0,0	0,0	0,0	0,0	100,0	100,0
Живые деревья =			0 шт	0,0 м3	0,0 %	17220 шт	653,130 рубле =	100,0 %	0,0 м3	0,0 %	0,0 м3	0,0 м3	100,0 %	0,0 м3	0,0 м3	0,0 м3	0,0 м3	100,0 %	100,0 %	

Распределение количества деревьев и их объемов по всем породам на всем выделе вместе

Порода	Распределение количества и площади поперечного сечения деревьев по категориям санитарного состояния												Итого					
	1		2		3		4		5		6		ветровал, бурелом		аврийные деревья		Кол. шт	С, м2
	Кол. шт	С, м2	Кол. шт	С, м2	Кол. шт	С, м2	Кол. шт	С, м2	Кол. шт	С, м2	Кол. шт	С, м2	Кол. шт	С, м2	Кол. шт	С, м2	Кол. шт	С, м2
Кедр	0	0,000	0	0,000	0	0,000	4510	229,600	5330	293,560	2870	145,960	0	0,000	0,000	0,000	12710	669,120
Ель	0	0,000	0	0,000	0	0,000	1640	75,030	8610	340,300	6970	237,800	0	0,000	0	0,000	17220	653,130
Пихта	0	0,000	0	0,000	0	0,000	0	0,000	3690	148,010	2050	77,490	0	0,000	0	0,000	5740	225,500
Береза	5740	235,750	2050	100,450	0	0,000	0	0,000	0	0,000	0	0,000	0	0,000	0	0,000	7790	336,200
Итого, шт	5740	235,750	2050	100,450	0	0,000	6150	304,630	17630	781,870	11890	461,250	0	0,000	0	0,000	43460	1883,950
Итого, %	13,2	12,5	4,7	5,3	0,0	0,0	14,2	16,2	40,6	41,5	27,4	24,5	0,0	0,0	0,0	0,000	100,1	100,0

Расчет объемов, подлежащих рубке на всей площади по породам

Порода	Распределение количества и площади поперечного сечения деревьев по категориям санитарного состояния												Итого					
	1		2		3		4		5		6		ветровал, бурелом		аврийные деревья		Кол. шт	С, м2
	Кол. шт	С, м2	Кол. шт	С, м2	Кол. шт	С, м2	Кол. шт	С, м2	Кол. шт	С, м2	Кол. шт	С, м2	Кол. шт	С, м2	Кол. шт	С, м2	Кол. шт	С, м2
Кедр							4510	229,600	5330	294	2870	145,960	0	0,000	0,000	0,000	12710	669,120
Ель							1640	75,030	8610	340,300	6970	237,800	0	0,000	0	0,000	17220	653,130
Пихта							0	0,000	3690	148,010	2050	77,490	0	0,000	0	0,000	5740	225,500
Береза							0	0,000	0	0,000	0	0,000	0	0,000	0	0,000	7790	336,200
Итого, шт							6150	304,630	17630	781,870	11890	461,250	0	0,000	0	0,000	43460	1883,950
Итого, %							14,2	16,2	40,6	41,5	27,4	24,5	0,0	0,0	0,0	0,000	82,2	82,2

Итого остается на выделе живых деревьев 2043,4 м3 17,8 % Итого подлежаит рубке на всей площади выдела 9436,6 м3 82,2 %

Полнога после вырубен деревьев 0,09

Ведомость перечета деревьев назначенных в рубку

ВРЕМЕННАЯ ПРОБНАЯ ПЛОЩАДЬ № 3

Субъект Российской Федерации Красноярский край
Лесничество (лесопарк) Енисейское
Участковое л-во Енисейское Квартал 315 Выдел 14 Площадь 14,0 га
Номер очага _____ га Размер пробной площади 0,10 га 10x100м
Таксационная характеристика: Защитные: озу:Кедровые леса
Тип леса МЗМ Состав 4К4Е2Б+П Возраст 200 Бонитет 3
Полнота 0,5 Запас на га 300,0 куб.м Возобновление подрост погиб.

Время и причина ослабления лесного насаждения: сибирский шелкопряд, короед шестизубчатый, черный пихтовый усач.

Тип очага вредных организмов: эпизодический, хронический (подчеркнуть)

Фаза развития очага вредных организмов: начальная, нарастания численности, собственно вспышка, кризис (подчеркнуть)

Состояние лесного насаждения, намечаемые мероприятия: Насаждение находится в неудовлетворительном санитарном состоянии, рекомендуется проведение выборочной санитарной рубки

Исполнитель работ по проведению лесопатологического обследования:

Инженер ОиЗЛ
КГБУ «Енисейское лесничество» Подпись



Сычевник К.В

Дата составления документа 08.07.2017

Телефон

8 (39195) 2-33-95

Диаметр, см2	Порода	Класс	Площадь сечения одного дерева	Распределение количества и площади поперечного сечения деревьев по категориям санитарного состояния												Итого			
				1		2		3		4		5		6		ветровал, бурелом		авррийные деревья	
				Кол. шт	G, м2	Кол. шт	G, м2	Кол. шт	G, м2	Кол. шт	G, м2	Кол. шт	G, м2	Кол. шт	G, м2	Кол. шт	G, м2	Кол. шт	G, м2
24	0,045	0	0,000	0	0,000	0	0,000	2	0,090	3	0,135	2	0,090	0	0,000	0	0,000	7	0,315
28	0,062	0	0,000	0	0,000	0	0,000	3	0,186	4	0,248	2	0,124	0	0,000	0	0,000	9	0,558
32	0,080	0	0,000	0	0,000	0	0,000	2	0,160	4	0,320	2	0,160	0	0,000	0	0,000	8	0,640
36	0,102	0	0,000	0	0,000	0	0,000	3	0,306	6	0,612	1	0,102	0	0,000	0	0,000	10	1,020
40	0,126	0	0,000	0	0,000	0	0,000	2	0,252	3	0,378	1	0,126	0	0,000	0	0,000	6	0,756
Итого на пробе				0	0,000	0	0,000	12	0,994	20	1,693	8	0,602	0	0,000	0	0,000	40	3,289
в % соотношении				0,0	0,0	0,0	0,0	30,0	30,2	50,0	51,5	20,0	18,3	0,0	0,0	0,0	0,0	100,0	100,0
Всего на выделе				0	0,000	0	0,000	1680	139,160	2800	237,020	1120	84,280	0	0,000	0,000	0,000	5600	460,460
в % соотношении				0,0	0,0	0,0	0,0	30,0	30,2	50,0	51,5	20,0	18,3	0,0	0,0	0,0	0,0	100,0	100,0
Живые деревья =				0 шт	0,0 м3	Подлежит рубке =		5600 шт	0,0 м3	100,0 %		0,0 м3		100,0 %					

Диаметр, см2	Порода	Класс	Площадь сечения одного дерева	Распределение количества и площади поперечного сечения деревьев по категориям санитарного состояния												Итого			
				1		2		3		4		5		6		ветровал, бурелом		авррийные деревья	
				Кол. шт	G, м2	Кол. шт	G, м2	Кол. шт	G, м2	Кол. шт	G, м2	Кол. шт	G, м2	Кол. шт	G, м2	Кол. шт	G, м2	Кол. шт	G, м2
20	0,031	0	0,000	0	0,000	0	0,000	1	0,031	3	0,093	3	0,093	0	0,000	0	0,000	7	0,217
24	0,045	0	0,000	0	0,000	0	0,000	2	0,090	5	0,225	5	0,225	0	0,000	0	0,000	12	0,540
28	0,062	0	0,000	0	0,000	0	0,000	2	0,124	5	0,310	5	0,310	0	0,000	0	0,000	12	0,744
32	0,080	0	0,000	0	0,000	0	0,000	3	0,240	4	0,320	3	0,240	0	0,000	0	0,000	10	0,800
Итого на пробе				0	0,000	0	0,000	8	0,485	17	0,948	16	0,868	0	0,000	0	0,000	41	2,301
в % соотношении				0,0	0,0	0,0	0,0	19,5	21,1	41,2	41,2	39,0	37,7	0,0	0,0	0,0	0,0	100,0	100,0
Всего на выделе				0	0,000	0	0,000	1120	67,900	2380	132,720	2240	121,520	0	0,000	0,000	0,000	5740	322,140
в % соотношении				0,0	0,0	0,0	0,0	19,5	21,1	41,2	41,2	39,0	37,7	0,0	0,0	0,0	0,0	100,0	100,0
Живые деревья =				0 шт	0,0 м3	Подлежит рубке =		5740 шт	0,0 м3	100,0 %		0,0 м3		100,0 %					

Распределение количества деревьев и их объемов по всем породам на всем выделе вместе

Порода	Распределение количества и площади поперечного сечения деревьев по категориям санитарного состояния												Итого					
	1		2		3		4		5		6		ветровал, бурелом		аврийные деревья		Итого	
	Кол. шт	G, м2	Кол. шт	G, м2	Кол. шт	G, м2	Кол. шт	G, м2	Кол. шт	G, м2	Кол. шт	G, м2	Кол. шт	G, м2	Кол. шт	G, м2	Кол. шт	G, м2
Кедр	0	0,000	0	0,000	0	0,000	1680	139,160	2800	237,020	1120	84,280	0	0,000	0,000	0,000	5600	460,460
Ель	0	0,000	0	0,000	0	0,000	1120	67,900	2380	132,720	2240	121,520	0	0,000	0	0,000	5740	322,140
Пихта	0	0,000	0	0,000	0	0,000	0	0,000	560	14,280	560	15,820	0	0,000	0	0,000	1120	30,100
Береза	2100	89,180	840	38,640	0	0,000	0	0,000	0	0,000	0	0,000	0	0,000	0	0,000	2940	127,820
Итого, шт	2100	89,180	840	38,640	0	0,000	2800	207,060	5740	384,020	3920	221,620	0	0,000	0	0,000	15400	940,520
Итого, %	13,6	9,5	5,5	4,1	0,0	0,0	18,2	22,0	37,3	40,8	25,5	23,6	0,0	0,0	0,0	0,000	100,1	100,0

Расчет объемов, подлежащих рубке на всей площади по породам

Порода	Распределение количества и площади поперечного сечения деревьев по категориям санитарного состояния												Итого					
	1		2		3		4		5		6		ветровал, бурелом		аврийные деревья		Итого	
	Кол. шт	G, м2	Кол. шт	G, м2	Кол. шт	G, м2	Кол. шт	G, м2	Кол. шт	G, м2	Кол. шт	G, м2	Кол. шт	G, м2	Кол. шт	G, м2	Кол. шт	G, м2
Кедр							1680	139,160	2800	237	1120	84,280	0	0,000	0,000	0,000	5600	460,460
Ель							1120	67,900	2380	132,720	2240	121,520	0	0,000	0	0,000	5740	322,140
Пихта							0	0,000	560	14,280	560	15,820	0	0,000	0	0,000	1120	30,100
Береза							0	0,000	0	0,000	0	0,000	0	0,000	0	0,000	2940	127,820
Итого, шт							2800	207,060	5740	384,020	3920	221,620	0	0,000	0	0,000	15400	940,520
Итого, %							18,2	22,0	37,3	40,8	25,5	23,6	0,0	0,0	0,0	0,000	81,0	86,4

Итого остается на выделе живых деревьев 571,2 м3 13,6 % Итого подлежит рубке на всей площади выдела 3628,8 м3 86,4 %

Полнота после вырубки деревьев 0,07

Ведомость перечета деревьев назначенных в рубку

ВРЕМЕННАЯ ПРОБНАЯ ПЛОЩАДЬ № 4

Субъект Российской Федерации Красноярский край
Лесничество (лесопарк) Енисейское
Участковое л-во Енисейское Квартал 318 Выдел 18 Площадь 15,0 га
Номер очага ____ га Размер пробной площади 0,10 га 10x100м
Таксационная характеристика: Защитные: озу:Кедровые леса
Тип леса МЗМ Состав 4К4Е1П1Б Возраст 220 Бонитет 3
Полнота 0,5 Запас на га 290,0 куб.м Возобновление подрост погиб.

Время и причина ослабления лесного насаждения: сибирский шелкопряд, короед шестизубчатый, черный пихтовый усач.

Тип очага вредных организмов: эпизодический, хронический (подчеркнуть)

Фаза развития очага вредных организмов: начальная, нарастания численности, собственно вспышка, кризис (подчеркнуть)

Состояние лесного насаждения, намечаемые мероприятия: Насаждение находится в неудовлетворительном санитарном состоянии, рекомендуется проведение выборочной санитарной рубки

Исполнитель работ по проведению лесопатологического обследования:

Инженер ОиЗЛ
КГБУ «Енисейское лесничество» Подпись



Сычевник К.В

Дата составления документа 08.07.2017

Телефон

8 (39195) 2-33-95

Порода Диаметр, см2	Площадь сечения одного дерева	Распределение количества и площади поперечного сечения деревьев по категориям санитарного состояния																	
		1		2		3		4		5		6		ветровал, бурелом		аврийные деревья		Итого	
		Кол. шт	Г, м2	Кол. шт	Г, м2	Кол. шт	Г, м2	Кол. шт	Г, м2	Кол. шт	Г, м2	Кол. шт	Г, м2	Кол. шт	Г, м2	Кол. шт	Г, м2	Кол. шт	Г, м2
16	0,020	0	0,000	0	0,000	0	0,000	0	0,000	2	0,040	1	0,020	0	0,000	0	0,000	3	0,060
20	0,031	0	0,000	0	0,000	0	0,000	0	0,000	2	0,062	2	0,062	0	0,000	0	0,000	4	0,124
24	0,045	0	0,000	0	0,000	0	0,000	0	0,000	2	0,090	1	0,045	0	0,000	0	0,000	3	0,135
28	0,062	0	0,000	0	0,000	0	0,000	0	0,000	1	0,062	1	0,062	0	0,000	0	0,000	2	0,124
Итого на пробе в % соотношении		0,0	0,0	0,0	0,0	0,0	0,0	0,0	0,0	58,3	57,3	41,7	42,7	0,0	0,0	0,0	0,0	100,0	100,0
Всего на выделе в % соотношении		0	0,000	0	0,000	0	0,000	0	0,000	1050	38,100	750	28,350	0	0,000	0,000	0,000	1800	66,450
Живые деревья =		0 шт	0,0 м3	0,0 %	0,0 %	0,0 %	0,0 %	0,0 %	0,0 %	1800 шт	0,0 м3	100,0 %	100,0 %	0,0 шт	0,0 м3	0,0 %	0,0 %	100,0 %	100,0 %

Порода Диаметр, см2	Площадь сечения одного дерева	Распределение количества и площади поперечного сечения деревьев по категориям санитарного состояния																	
		1		2		3		4		5		6		ветровал, бурелом		аврийные деревья		Итого	
		Кол. шт	Г, м2	Кол. шт	Г, м2	Кол. шт	Г, м2	Кол. шт	Г, м2	Кол. шт	Г, м2	Кол. шт	Г, м2	Кол. шт	Г, м2	Кол. шт	Г, м2	Кол. шт	Г, м2
16	0,020	2	0,040	0	0,000	0	0,000	0	0,000	0	0,000	0	0,000	0	0,000	0	0,000	2	0,040
20	0,031	2	0,062	0	0,000	0	0,000	0	0,000	0	0,000	0	0,000	0	0,000	0	0,000	2	0,062
24	0,045	3	0,135	1	0,045	0	0,000	0	0,000	0	0,000	0	0,000	0	0,000	0	0,000	4	0,180
28	0,062	2	0,124	1	0,062	0	0,000	0	0,000	0	0,000	0	0,000	0	0,000	0	0,000	3	0,186
Итого на пробе в % соотношении		9	0,361	2	0,107	0	0,000	0	0,000	0	0,000	0	0,000	0	0,000	0	0,000	11	0,468
		81,8	77,1	18,2	22,9	0,0	0,0	0,0	0,0	0,0	0,0	0,0	0,0	0,0	0,0	0,0	0,0	100,0	100,0
Всего на выделе в % соотношении		1350	54,150	300	16,050	0	0,000	0	0,000	0	0,000	0	0,000	0	0,000	0	0,000	1650	70,200
Живые деревья =		1650 шт	0,0 м3	100,0 %	100,0 %	100,0 %	100,0 %	100,0 %	100,0 %	0,0 шт	0,0 м3	0,0 %	0,0 %	0,0 шт	0,0 м3	0,0 %	0,0 %	100,0 %	100,0 %

Распределение количества деревьев и их объемов по всем породам на всем выделе вместе

Порода	Распределение количества и площади поперечного сечения деревьев по категориям санитарного состояния																
	1		2		3		4		5		6		аврийные деревья		Итого		
	Кол. шт	G, м2	Кол. шт	G, м2	Кол. шт	G, м2	Кол. шт	G, м2	Кол. шт	G, м2	Кол. шт	G, м2	Кол. шт	G, м2	Кол. шт	G, м2	
Кедр	0	0,000	0	0,000	0	0,000	1350	138,750	3600	344,850	1500	128,400	0	0,000	0,000	6450	612,000
Ель	0	0,000	0	0,000	0	0,000	750	39,450	2850	163,500	2400	130,200	0	0,000	0,000	6000	333,150
Пихта	0	0,000	0	0,000	0	0,000	0	0,000	1050	38,100	750	28,350	0	0,000	0,000	1800	66,450
Береза	1350	54,150	300	16,050	0	0,000	0	0,000	0	0,000	0	0,000	0	0,000	0,000	1650	70,200
Итого, шт	1350	54,150	300	16,050	0	0,000	2100	178,200	7500	546,450	4650	286,950	0	0,000	0,000	15900	1081,800
Итого, %	8,5	5,0	1,9	1,5	0,0	0,0	13,2	16,5	47,2	50,5	29,2	26,5	0,0	0,0	0,0	100,0	100,0

Расчет объемов, подлежащих рубке на всей площади по породам

Порода	Распределение количества и площади поперечного сечения деревьев по категориям санитарного состояния																
	1		2		3		4		5		6		аврийные деревья		Итого		
	Кол. шт	G, м2	Кол. шт	G, м2	Кол. шт	G, м2	Кол. шт	G, м2	Кол. шт	G, м2	Кол. шт	G, м2	Кол. шт	G, м2	Кол. шт	G, м2	
Кедр							1350	138,750	3600	345	1500	128,400	0	0,000	0,000	6450	612,000
Ель							750	39,450	2850	163,500	2400	130,200	0	0,000	0,000	6000	333,150
Пихта							0	0,000	1050	38,100	750	28,350	0	0,000	0,000	1800	66,450
Береза							0	0,000	0	0,000	0	0,000	0	0,000	0,000	1650	70,200
Итого, шт							2100	178,200	7500	546,450	4650	286,950	0	0,000	0,000	15900	1081,800
Итого, %							13,2	16,5	47,2	50,5	29,2	26,5	0,0	0,0	0,0	89,6	93,5

Итого остается на выделе живых деревьев 282,8 м3

Итого подлежит рубке на всей площади выдела

4067,3 м3

93,5 %

Полнота после вырубki деревьев 0,03

Ведомость перечета деревьев назначенных в рубку

ВРЕМЕННАЯ ПРОБНАЯ ПЛОЩАДЬ № 5

Субъект Российской Федерации Красноярский край
Лесничество (лесопарк) Енисейское
Участковое л-во Енисейское Квартал 320 Выдел 18 Площадь 17,0 га
Номер очага ____ га Размер пробной площади 0,10 га 10x100м
Таксационная характеристика: Защитные: озу:Кедровые леса
Тип леса МЗМ Состав 4К2Е2П2Б Возраст 190 Бонитет 4
Полнота 0,5 Запас на га 280,0 куб.м Возобновление подрост погиб.

Время и причина ослабления лесного насаждения: сибирский шелкопряд.

Тип очага вредных организмов: эпизодический, хронический (подчеркнуть)

Фаза развития очага вредных организмов: начальная, нарастания численности, собственно вспышка, кризис
(подчеркнуть)

Состояние лесного насаждения, намечаемые мероприятия: Насаждение находится в неудовлетворительном санитарном состоянии, рекомендуется проведение выборочной санитарной рубки

Исполнитель работ по проведению лесопатологического обследования:

Инженер ОиЗЛ

КГБУ «Енисейское лесничество» Подпись



Сычевник К.В

Дата составления документа

08.07.2017

Телефон

8 (39195) 2-33-95

ВЕДОМОСТЬ ПЕРЕЧЕТА ДЕРЕВЬЕВ

Порода: Кедр

Ступени толщины, см	Количество деревьев по категориям состояния, шт.																	Всего деревьев по ступеням толщины	
	I	II	III	IV		V		VI			ветровал, бурелом			аврийные деревья			шт.	в т.ч. подлежат рубке, %	
				НЗ	З	НЗ	З	НЗ	З	О	НЗ	З	О	НЗ	З	О			
1	2	3	4	5	6	7	8	9	10	11	12	13	14	15	16	17	15	16	
20	0	0	0	0	0	3	0	2	0	0	0	0	0	0	0	0	5	100	
24	0	0	0	1	0	3	0	1	0	0	0	0	0	0	0	0	5	100	
28	0	0	0	1	0	4	0	2	0	0	0	0	0	0	0	0	7	100	
32	0	0	0	2	0	4	0	2	0	0	0	0	0	0	0	0	8	100	
36	0	0	1	2	0	3	0	1	0	0	0	0	0	0	0	0	7	86	
40	0	0	2	1	0	2	0	2	0	0	0	0	0	0	0	0	7	71	
Итого, шт	0	0	3	7	0	19	0	10	0	0	0	0	0	0	0	0	39		
Итого, %	0,0	0,0	7,8	17,9	0,0	48,7	0,0	25,6	0,0	0,0	0,0	0,0	0,0	0,0	0,0	0,0		92,2	

Порода: Ель

Ступени толщины, см	Количество деревьев по категориям состояния, шт.																	Всего деревьев по ступеням толщины	
	I	II	III	IV		V		VI			ветровал, бурелом			аврийные деревья			шт.	в т.ч. подлежат рубке, %	
				НЗ	З	НЗ	З	НЗ	З	О	НЗ	З	О	НЗ	З	О			
1	2	3	4	5	6	7	8	9	10	11	12	13	14	15	16	17	15	16	
16	0	0	0	0	0	2	0	2	0	0	0	0	0	0	0	0	4	100	
20	0	0	0	0	0	1	0	2	0	0	0	0	0	0	0	0	3	100	
24	0	0	0	0	0	2	0	1	0	0	0	0	0	0	0	0	3	100	
28	0	0	0	1	0	2	0	2	0	0	0	0	0	0	0	0	5	100	
32	0	0	0	1	0	2	0	1	0	0	0	0	0	0	0	0	4	100	
36	0	0	1	0	0	2	0	2	0	0	0	0	0	0	0	0	5	80	
Итого, шт	0	0	1	2	0	11	0	10	0	0	0	0	0	0	0	0	24		
Итого, %	0,0	0,0	4,2	8,3	0,0	45,8	0,0	41,7	0,0	0,0	0,0	0,0	0,0	0,0	0,0	0,0		95,8	

Порода: Пихта

Ступени толщины, см	Количество деревьев по категориям состояния, шт.																	Всего деревьев по ступеням толщины	
	I	II	III	IV		V		VI			ветровал, бурелом			аврийные деревья			шт.	в т.ч. подлежат	
				НЗ	З	НЗ	З	НЗ	З	О	НЗ	З	О	НЗ	З	О			
1	2	3	4	5	6	7	8	9	10	11	12	13	14	15	16	17	15	16	
16	0	0	0	0	0	2	0	2	0	0	0	0	0	0	0	0	4	100	
20	0	0	0	0	0	1	0	1	0	0	0	0	0	0	0	0	2	100	
24	0	0	0	2	0	2	0	2	0	0	0	0	0	0	0	0	6	100	
28	0	0	1	1	0	2	0	1	0	0	0	0	0	0	0	0	5	80	
32	0	0	0	1	0	1	0	1	0	0	0	0	0	0	0	0	3	100	
Итого, шт	0	0	1	4	0	8	0	7	0	0	0	0	0	0	0	0	20		
Итого, %	0,0	0,0	5,0	20,0	0,0	40,0	0,0	35,0	0,0	0,0	0,0	0,0	0,0	0,0	0,0	0,0		95,0	

Порода: Береза

Ступени толщины, см	Количество деревьев по категориям состояния, шт.																	Всего деревьев по ступеням толщины	
	I	II	III	IV		V		VI			ветровал, бурелом			аврийные деревья			шт.	в т.ч. подлежат	
				НЗ	З	НЗ	З	НЗ	З	О	НЗ	З	О	НЗ	З	О			
1	2	3	4	5	6	7	8	9	10	11	12	13	14	15	16	17	18	19	
16	2	1	0	0	0	0	0	0	0	0	0	0	0	0	0	0	3	0	
20	3	2	0	0	0	0	0	0	0	0	0	0	0	0	0	0	5	0	
24	3	1	0	0	0	0	0	0	0	0	0	0	0	0	0	0	4	0	
28	2	2	0	0	0	0	0	0	0	0	0	0	0	0	0	0	4	0	
32	2	2	0	0	0	0	0	0	0	0	0	0	0	0	0	0	4	0	
Итого, шт	12	8	0	0	0	0	0	0	0	0	0	0	0	0	0	0	20		
Итого, %	60,0	40,0	0,0	0,0	0,0	0,0	0,0	0,0	0,0	0,0	0,0	0,0	0,0	0	0	0		0,0	

Порода	Диаметр, см2	Площадь сечения одного дерева	Распределение количества и площади поперечного сечения деревьев по категориям санитарного состояния																		Итого	
			1		2		3		4		5		6		ветровал, бурелом		аврийные деревья		Кол. шт	G, м2		
			Кол. шт	G, м2	Кол. шт	G, м2	Кол. шт	G, м2	Кол. шт	G, м2	Кол. шт	G, м2	Кол. шт	G, м2	Кол. шт	G, м2	Кол. шт	G, м2				
16	0,020	0	0,000	0	0,000	0	0,000	0	0,040	2	0,040	2	0,040	0	0,000	0	0,000	4	0,080			
20	0,031	0	0,000	0	0,000	0	0,000	1	0,031	1	0,031	1	0,031	0	0,000	0	0,000	2	0,062			
24	0,045	0	0,000	0	0,000	0	0,000	2	0,090	2	0,090	2	0,090	0	0,000	0	0,000	6	0,270			
28	0,062	0	0,000	0	0,000	1	0,062	2	0,124	1	0,080	1	0,080	0	0,000	0	0,000	5	0,310			
32	0,080	0	0,000	0	0,000	1	0,080	1	0,080	1	0,080	1	0,080	0	0,000	0	0,000	3	0,240			
Итого на пробе		0	0,000	0	0,000	1	0,062	4	0,232	8	0,305	7	0,303	0	0,000	0	0,000	20	0,962			
в % соотношении		0,0	0,0	0,0	0,0	5,0	6,5	20,0	24,1	40,0	37,9	35,0	31,5	0,0	0,0	0,0	0,0	100,0	100,0			
Всего на выделе		0	0,000	0	0,000	170	10,540	680	39,440	1360	62,050	1190	51,510	0	0,000	0	0,000	3400	163,540			
в % соотношении		0,0	0,0	0,0	0,0	5,0	6,5	20,0	24,1	40,0	37,9	35,0	31,5	0,0	0,0	0,0	0,0	100,0	100,0			
Живые деревья =		170 шт	0,0 м3	Подлежит рубке =														3230 шт	0,0 м3	93,5 %		
		5,0 %		6,5 %														95,0 %				

Порода	Диаметр, см2	Площадь сечения одного дерева	Распределение количества и площади поперечного сечения деревьев по категориям санитарного состояния																		Итого	
			1		2		3		4		5		6		ветровал, бурелом		аврийные деревья		Кол. шт	G, м2		
			Кол. шт	G, м2	Кол. шт	G, м2	Кол. шт	G, м2	Кол. шт	G, м2	Кол. шт	G, м2	Кол. шт	G, м2	Кол. шт	G, м2	Кол. шт	G, м2				
16	0,020	2	0,040	1	0,020	0	0,000	0	0,000	0	0,000	0	0,000	0	0,000	0	0,000	3	0,060			
20	0,031	3	0,093	2	0,062	0	0,000	0	0,000	0	0,000	0	0,000	0	0,000	0	0,000	5	0,155			
24	0,045	3	0,135	1	0,045	0	0,000	0	0,000	0	0,000	0	0,000	0	0,000	0	0,000	4	0,180			
28	0,062	2	0,124	2	0,124	0	0,000	0	0,000	0	0,000	0	0,000	0	0,000	0	0,000	4	0,248			
32	0,080	2	0,160	2	0,160	0	0,000	0	0,000	0	0,000	0	0,000	0	0,000	0	0,000	4	0,320			
Итого на пробе		12	0,552	8	0,411	0	0,000	0	0,000	0	0,000	0	0,000	0	0,000	0	0,000	20	0,963			
в % соотношении		60,0	57,3	40,0	42,7	0,0	0,0	0,0	0,0	0,0	0,0	0,0	0,0	0,0	0,0	0,0	0,0	100,0	100,0			
Всего на выделе		2040	93,840	1360	69,870	0	0,000	0	0,000	0	0,000	0	0,000	0	0,000	0	0,000	3400	163,710			
в % соотношении		60,0	57,3	40,0	42,7	0,0	0,0	0,0	0,0	0,0	0,0	0,0	0,0	0,0	0,0	0,0	0,0	100,0	100,0			
Живые деревья =		3400 шт	0,0 м3	Подлежит рубке =														0,0 шт	0,0 м3	0,0 %		
		100,0 %		100,0 %														0,0 %				

Распределение количества деревьев и их объемов по всем породам на всем выделе вместе

Порода	Распределение количества и площади поперечного сечения деревьев по категориям санитарного состояния												Итого					
	1		2		3		4		5		6		ветровал, бурелом		аврийные деревья		Итого	
	Кол. шт	G, м2	Кол. шт	G, м2	Кол. шт	G, м2	Кол. шт	G, м2	Кол. шт	G, м2	Кол. шт	G, м2	Кол. шт	G, м2	Кол. шт	G, м2	Кол. шт	G, м2
Кедр	0	0,000	0	0,000	510	60,180	1190	101,490	3230	230,180	1700	126,650	0	0,000	0,000	0,000	6630	518,500
Ель	0	0,000	0	0,000	170	17,340	340	24,140	1870	110,330	1700	94,350	0	0,000	0	0,000	4080	246,160
Пихта	0	0,000	0	0,000	170	10,540	680	39,440	1360	62,050	1190	51,510	0	0,000	0	0,000	3400	163,540
Береза	2040	93,840	1360	69,870	0	0,000	0	0,000	0	0,000	0	0,000	0	0,000	0	0,000	3400	163,710
Итого, шт	2040	93,840	1360	69,870	850	88,060	2210	165,070	6460	402,560	4590	272,510	0	0,000	0	0,000	17510	1091,910
Итого, %	11,7	8,6	7,8	6,4	4,8	8,0	12,6	15,1	36,9	36,9	26,2	25,0	0,0	0,0	0	0,000	100,0	100,0

Расчет объемов, подлежащих рубке на всей площади по породам

Порода	Распределение количества и площади поперечного сечения деревьев по категориям санитарного состояния												Итого					
	1		2		3		4		5		6		ветровал, бурелом		аврийные деревья		Итого	
	Кол. шт	G, м2	Кол. шт	G, м2	Кол. шт	G, м2	Кол. шт	G, м2	Кол. шт	G, м2	Кол. шт	G, м2	Кол. шт	G, м2	Кол. шт	G, м2	Кол. шт	G, м2
Кедр																		
Ель																		
Пихта																		
Береза																		
Итого, шт																		
Итого, %																		

Итого остается на выделе живых деревьев 1094,8 м3

Полнота после вырубki деревьев 0,12

Итого подлежит рубке на всей площади выдела

3665,2 м3

77,0 %

23,1 %

Ведомость перечета деревьев назначенных в рубку

ВРЕМЕННАЯ ПРОБНАЯ ПЛОЩАДЬ № 6

Субъект Российской Федерации Красноярский край
Лесничество (лесопарк) Енисейское
Участковое л-во Енисейское Квартал 320 Выдел 22 Площадь 58,0 га
Номер очага ____ га Размер пробной площади 0,10 га 10x100м
Таксационная характеристика: Защитные: озу: Кедровые леса
Тип леса МЗМ Состав ЗК4Е1П2Б Возраст 200 Бонитет 4
Полнота 0,5 Запас на га 310,0 куб.м Возобновление подрост погиб.

Время и причина ослабления лесного насаждения: сибирский шелкопряд.

Тип очага вредных организмов: эпизодический, хронический (подчеркнуть)

Фаза развития очага вредных организмов: начальная, нарастания численности, собственно вспышка, кризис
(подчеркнуть)

Состояние лесного насаждения, намечаемые мероприятия: Насаждение находится в неудовлетворительном санитарном состоянии, рекомендуется проведение выборочной санитарной рубки

Исполнитель работ по проведению лесопатологического обследования:

Инженер ОиЗЛ
КГБУ «Енисейское лесничество» Подпись



Сычевник К.В

Дата составления документа 08.07.2017

Телефон

8 (39195) 2-33-95

ВЕДОМОСТЬ ПЕРЕЧЕТА ДЕРЕВЬЕВ

Порода: Кедр

Ступени толщины, см	Количество деревьев по категориям состояния, шт.																Всего деревьев по ступеням толщины	
	I	II	III	IV		V		VI			ветровал, бурелом			аврийные деревья			шт.	в т.ч. подлежат рубке, %
				НЗ	З	НЗ	З	НЗ	З	О	НЗ	З	О	НЗ	З	О		
1	2	3	4	5	6	7	8	9	10	11	12	13	14	15	16	17	15	16
20	0	0	0	0	0	3	0	2	0	0	0	0	0	0	0	0	5	100
24	0	0	0	1	0	2	0	1	0	0	0	0	0	0	0	0	4	100
28	0	0	0	0	0	3	0	1	0	0	0	0	0	0	0	0	4	100
32	0	0	1	2	0	3	0	2	0	0	0	0	0	0	0	0	8	88
36	0	0	1	2	0	2	0	1	0	0	0	0	0	0	0	0	6	83
40	0	0	1	1	0	1	0	2	0	0	0	0	0	0	0	0	5	80
Итого, шт	0	0	3	6	0	14	0	9	0	0	0	0	0	0	0	0	32	
Итого, %	0,0	0,0	9,3	18,8	0,0	43,8	0,0	28,1	0,0	0,0	0,0	0,0	0,0	0,0	0,0	0,0		90,7

Порода: Ель

Ступени толщины, см	Количество деревьев по категориям состояния, шт.																Всего деревьев по ступеням толщины	
	I	II	III	IV		V		VI			ветровал, бурелом			аврийные деревья			шт.	в т.ч. подлежат рубке, %
				НЗ	З	НЗ	З	НЗ	З	О	НЗ	З	О	НЗ	З	О		
1	2	3	4	5	6	7	8	9	10	11	12	13	14	15	16	17	15	16
16	0	0	0	0	0	3	0	3	0	0	0	0	0	0	0	0	6	100
20	0	0	0	1	0	3	0	2	0	0	0	0	0	0	0	0	6	100
24	0	0	0	1	0	2	0	2	0	0	0	0	0	0	0	0	5	100
28	0	0	0	2	0	2	0	3	0	0	0	0	0	0	0	0	7	100
32	0	0	1	2	0	2	0	2	0	0	0	0	0	0	0	0	7	86
36	0	0	1	2	0	2	0	2	0	0	0	0	0	0	0	0	7	86
Итого, шт	0	0	2	8	0	14	0	14	0	0	0	0	0	0	0	0	38	
Итого, %	0,0	0,0	5,3	21,1	0,0	36,8	0,0	36,8	0,0	0,0	0,0	0,0	0,0	0,0	0,0	0,0		94,7

Порода: Пихта

Ступени толщины, см	Количество деревьев по категориям состояния, шт.																Всего деревьев по ступеням толщины	
	I	II	III	IV		V		VI			ветровал, бурелом			аврийные деревья			шт.	в т.ч. подлежат
				НЗ	З	НЗ	З	НЗ	З	О	НЗ	З	О	НЗ	З	О		
1	2	3	4	5	6	7	8	9	10	11	12	13	14	15	16	17	15	16
16	0	0	0	0	0	1	0	1	0	0	0	0	0	0	0	0	2	100
20	0	0	0	0	0	1	0	0	0	0	0	0	0	0	0	0	1	100
24	0	0	0	0	0	1	0	1	0	0	0	0	0	0	0	0	2	100
28	0	0	1	0	0	2	0	1	0	0	0	0	0	0	0	0	4	75
32	0	0	0	1	0	1	0	1	0	0	0	0	0	0	0	0	3	100
Итого, шт	0	0	1	1	0	6	0	4	0	0	0	0	0	0	0	0	12	
Итого, %	0,0	0,0	8,4	8,3	0,0	50,0	0,0	33,3	0,0	0,0	0,0	0,0	0,0	0,0	0,0	0,0		91,6

Порода: Береза

Ступени толщины, см	Количество деревьев по категориям состояния, шт.																Всего деревьев по ступеням толщины	
	I	II	III	IV		V		VI			ветровал, бурелом			аврийные деревья			шт.	в т.ч. подлежат
				НЗ	З	НЗ	З	НЗ	З	О	НЗ	З	О	НЗ	З	О		
1	2	3	4	5	6	7	8	9	10	11	12	13	14	15	16	17	18	19
16	2	1	0	0	0	0	0	0	0	0	0	0	0	0	0	0	3	0
20	3	2	0	0	0	0	0	0	0	0	0	0	0	0	0	0	5	0
24	3	1	0	0	0	0	0	0	0	0	0	0	0	0	0	0	4	0
28	2	2	0	0	0	0	0	0	0	0	0	0	0	0	0	0	4	0
32	2	2	0	0	0	0	0	0	0	0	0	0	0	0	0	0	4	0
Итого, шт	12	8	0	0	0	0	0	0	0	0	0	0	0	0	0	0	20	
Итого, %	60,0	40,0	0,0	0,0	0,0	0,0	0,0	0,0	0,0	0,0	0,0	0,0	0,0	0	0	0		0,0

Порода	Диаметр, см2	Кол. шт	Распределение количества и площади поперечного сечения деревьев по категориям санитарного состояния												Итого					
			1		2		3		4		5		6		ветровал, бурелом		аврийные деревья		Итого	
			С, м2	Кол. шт	С, м2	Кол. шт	С, м2	Кол. шт	С, м2	Кол. шт	С, м2	Кол. шт	С, м2	Кол. шт	С, м2	Кол. шт	С, м2	Кол. шт	С, м2	Кол. шт
	0,031	0	0,000	0	0,000	0	0,000	0	0,000	3	0,093	2	0,062	0	0,000	0	0,000	5	0,155	
	0,045	0	0,000	0	0,000	0	0,000	1	0,045	2	0,090	1	0,045	0	0,000	0	0,000	4	0,180	
	0,062	0	0,000	0	0,000	0	0,000	0	0,000	3	0,186	1	0,062	0	0,000	0	0,000	4	0,248	
	0,080	0	0,000	0	0,000	1	0,080	2	0,160	3	0,240	2	0,160	0	0,000	0	0,000	8	0,640	
	0,102	0	0,000	0	0,000	1	0,102	2	0,204	2	0,204	1	0,102	0	0,000	0	0,000	6	0,612	
	0,126	0	0,000	0	0,000	1	0,126	1	0,126	1	0,126	2	0,252	0	0,000	0	0,000	5	0,630	
Итого на пробе		0	0,000	0	0,000	3	0,308	6	0,535	14	0,939	9	0,683	0	0,000	0	0,000	32	2,465	
в % соотношении		0,0	0,0	0,0	0,0	9,3	12,5	18,8	21,7	43,8	38,1	28,1	27,7	0,0	0,0	0,0	0,0	100,0	100,0	
Всего на выделе		0	0,000	0	0,000	1740	178,640	3480	310,300	8120	544,620	5220	396,140	0	0,000	0,000	0,000	18560	1429,700	
в % соотношении		0,0	0,0	0,0	0,0	9,3	12,5	18,8	21,7	43,8	38,1	28,1	27,7	0,0	0,0	0,0	0,0	100,0	100,0	
Живые деревья =		1740 шт	0,0 м3	12,5 %	Подлежит рубке =	16820 шт	0,0 м3	90,7 %										87,5 %		

Порода	Диаметр, см2	Кол. шт	Распределение количества и площади поперечного сечения деревьев по категориям санитарного состояния												Итого					
			1		2		3		4		5		6		ветровал, бурелом		аврийные деревья		Итого	
			С, м2	Кол. шт	С, м2	Кол. шт	С, м2	Кол. шт	С, м2	Кол. шт	С, м2	Кол. шт	С, м2	Кол. шт	С, м2	Кол. шт	С, м2	Кол. шт	С, м2	Кол. шт
	0,020	0	0,000	0	0,000	0	0,000	0	0,000	3	0,060	3	0,060	0	0,000	0	0,000	6	0,120	
	0,031	0	0,000	0	0,000	0	0,000	1	0,031	3	0,093	2	0,062	0	0,000	0	0,000	6	0,186	
	0,045	0	0,000	0	0,000	0	0,000	1	0,045	2	0,090	2	0,090	0	0,000	0	0,000	5	0,225	
	0,062	0	0,000	0	0,000	0	0,000	2	0,124	2	0,124	3	0,186	0	0,000	0	0,000	7	0,434	
	0,080	0	0,000	0	0,000	1	0,080	2	0,160	2	0,160	2	0,160	0	0,000	0	0,000	7	0,560	
	0,102	0	0,000	0	0,000	1	0,102	2	0,204	2	0,204	2	0,204	0	0,000	0	0,000	7	0,714	
Итого на пробе		0	0,000	0	0,000	2	0,182	8	0,564	14	0,731	14	0,762	0	0,000	0	0,000	38	2,239	
в % соотношении		0,0	0,0	0,0	0,0	5,3	8,2	21,1	25,2	36,8	32,6	36,8	34,0	0,0	0,0	0,0	0,0	100,0	100,0	
Всего на выделе		0	0,000	0	0,000	1160	105,560	4640	327,120	8120	423,980	8120	441,960	0	0,000	0,000	0,000	22040	1298,620	
в % соотношении		0,0	0,0	0,0	0,0	5,3	8,2	21,1	25,2	36,8	32,6	36,8	34,0	0,0	0,0	0,0	0,0	100,0	100,0	
Живые деревья =		1160 шт	0,0 м3	8,2 %	Подлежит рубке =	20880 шт	0,0 м3	94,7 %										91,8 %		

Порода	Диаметр, см2	Площадь сечения одного дерева	Распределение количества и площади поперечного сечения деревьев по категориям санитарного состояния												Итого				
			1		2		3		4		5		6		аврийные деревья		Итого		
			Кол. шт	G, м2	Кол. шт	G, м2	Кол. шт	G, м2	Кол. шт	G, м2	Кол. шт	G, м2	Кол. шт	G, м2	Кол. шт	G, м2		Кол. шт	G, м2
16	0,020	0	0,000	0	0,000	0	0,000	0	0,000	1	0,020	1	0,020	0	0,000	0	0,000	2	0,040
20	0,031	0	0,000	0	0,000	0	0,000	0	0,000	1	0,031	0	0,000	0	0,000	0	0,000	1	0,031
24	0,045	0	0,000	0	0,000	0	0,000	0	0,000	1	0,045	1	0,045	0	0,000	0	0,000	2	0,090
28	0,062	0	0,000	0	0,000	1	0,062	0	0,000	2	0,124	1	0,062	0	0,000	0	0,000	4	0,248
32	0,080	0	0,000	0	0,000	0	0,000	0	0,000	1	0,080	1	0,080	0	0,000	0	0,000	3	0,240
Итого на пробе		0	0,000	0	0,000	1	0,062	1	0,080	6	0,300	4	0,207	0	0,000	0	0,000	12	0,649
в % соотношении		0,0	0,0	0,0	0,0	8,4	9,6	8,3	12,3	50,0	46,2	33,3	31,9	0,0	0,0	0,0	0,0	100,0	100,0
Всего на выделе		0	0,000	0	0,000	580	35,960	580	46,400	3480	174,000	2320	120,060	0	0,000	0	0,000	6960	376,420
в % соотношении		0,0	0,0	0,0	0,0	8,4	9,6	8,3	12,3	50,0	46,2	33,3	31,9	0,0	0,0	0,0	0,0	100,0	100,0
Живые деревья =		580 шт	0,0 м3	9,6 %	Подлежит рубке =	6380 шт	0,0 м3	91,6 %										90,4 %	

Порода	Диаметр, см2	Площадь сечения одного дерева	Распределение количества и площади поперечного сечения деревьев по категориям санитарного состояния												Итого				
			1		2		3		4		5		6		аврийные деревья		Итого		
			Кол. шт	G, м2	Кол. шт	G, м2	Кол. шт	G, м2	Кол. шт	G, м2	Кол. шт	G, м2	Кол. шт	G, м2	Кол. шт	G, м2		Кол. шт	G, м2
16	0,020	2	0,040	1	0,020	0	0,000	0	0,000	0	0,000	0	0,000	0	0,000	0	0,000	3	0,060
20	0,031	3	0,093	2	0,062	0	0,000	0	0,000	0	0,000	0	0,000	0	0,000	0	0,000	5	0,155
24	0,045	3	0,135	1	0,045	0	0,000	0	0,000	0	0,000	0	0,000	0	0,000	0	0,000	4	0,180
28	0,062	2	0,124	2	0,124	0	0,000	0	0,000	0	0,000	0	0,000	0	0,000	0	0,000	4	0,248
32	0,080	2	0,160	2	0,160	0	0,000	0	0,000	0	0,000	0	0,000	0	0,000	0	0,000	4	0,320
Итого на пробе		12	0,552	8	0,411	0	0,000	0	0,000	0	0,000	0	0,000	0	0,000	0	0,000	20	0,963
в % соотношении		60,0	57,3	40,0	42,7	0,0	0,0	0,0	0,0	0,0	0,0	0,0	0,0	0,0	0,0	0,0	0,0	100,0	100,0
Всего на выделе		6960	320,160	4640	239,380	0	0,000	0	0,000	0	0,000	0	0,000	0	0,000	0	0,000	11600	558,540
в % соотношении		60,0	57,3	40,0	42,7	0,0	0,0	0,0	0,0	0,0	0,0	0,0	0,0	0,0	0,0	0,0	0,0	100,0	100,0
Живые деревья =		11600 шт	0,0 м3	100,0 %	Подлежит рубке =	0,0 шт	0,0 м3	0,0 %										0,0 %	

Распределение количества деревьев и их объемов по всем породам на всем выделе вместе

Порода	Распределение количества и площади поперечного сечения деревьев по категориям санитарного состояния												Итого					
	1		2		3		4		5		6		ветровал, бурелом		аврийные деревья		Итого	
	Кол. шт	С, м2	Кол. шт	С, м2	Кол. шт	С, м2	Кол. шт	С, м2	Кол. шт	С, м2	Кол. шт	С, м2	Кол. шт	С, м2	Кол. шт	С, м2	Кол. шт	С, м2
Кедр	0	0,000	0	0,000	1740	178,640	3480	310,300	8120	544,620	5220	396,140	0	0,000	0,000	0,000	18560	1429,700
Ель	0	0,000	0	0,000	1160	105,560	4640	327,120	8120	423,980	8120	441,960	0	0,000	0	0,000	22040	1298,620
Пихта	0	0,000	0	0,000	580	35,960	580	46,400	3480	174,000	2320	120,060	0	0,000	0	0,000	6960	376,420
Береза	6960	320,160	4640	238,380	0	0,000	0	0,000	0	0,000	0	0,000	0	0,000	0	0,000	11600	558,540
Итого, шт	6960	320,160	4640	238,380	3480	320,160	8700	683,820	19720	1142,600	15660	958,160	0	0,000	0	0,000	59160	3663,280
Итого, %	11,8	8,7	7,8	6,5	5,9	8,7	14,7	18,7	33,3	31,2	26,5	26,2	0,0	0,0	0	0,000	100,0	100,0

Расчет объемов, подлежащих рубке на всей площади по породам

Порода	Распределение количества и площади поперечного сечения деревьев по категориям санитарного состояния												Итого					
	1		2		3		4		5		6		ветровал, бурелом		аврийные деревья		Итого	
	Кол. шт	С, м2	Кол. шт	С, м2	Кол. шт	С, м2	Кол. шт	С, м2	Кол. шт	С, м2	Кол. шт	С, м2	Кол. шт	С, м2	Кол. шт	С, м2	Кол. шт	С, м2
Кедр							3480	310,300	8120	545	5220	396,140	0	0,000	0,000	0,000	18560	1429,700
Ель							4640	327,120	8120	423,980	8120	441,960	0	0,000	0	0,000	22040	1298,620
Пихта							580	46,400	3480	174,000	2320	120,060	0	0,000	0	0,000	6960	376,420
Береза							0	0,000	0	0,000	0	0,000	0	0,000	0	0,000	11600	558,540
Итого, шт							8700	683,820	19720	1142,600	15660	958,160	0	0,000	0	0,000	59160	3663,280
Итого, %							14,7	18,7	33,3	31,2	26,5	26,2	0,0	0,0	0	0,000	74,5	76,1

Итого остается на выделе живых деревьев 4297,2 м3

24,0 %

Итого подлежат рубке на всей площади выдела

13682,8 м3

76,1 %

Полнота после вырубki деревьев

0,12

Ведомость перечета деревьев назначенных в рубку
ВРЕМЕННАЯ ПРОБНАЯ ПЛОЩАДЬ № 7

Субъект Российской Федерации Красноярский край
Лесничество (лесопарк) Енисейское
Участковое л-во Енисейское Квартал 320 Выдел 33 Площадь 18,0 га
Номер очага ____ га Размер пробной площади 0,10 га 10x100м
Таксационная характеристика: Защитные: озу:Кедровые леса
Тип леса КМШ Состав 6К2Е2Б Возраст 200 Бонитет 4
Полнота 0,5 Запас на га 290,0 куб.м Возобновление подрост погиб.

Время и причина ослабления лесного насаждения: сибирский шелкопряд.

Тип очага вредных организмов: эпизодический, хронический (подчеркнуть)

Фаза развития очага вредных организмов: начальная, нарастания численности, собственно вспышка, кризис
(подчеркнуть)

Состояние лесного насаждения, намечаемые мероприятия: Насаждение находится в неудовлетворительном санитарном состоянии, рекомендуется проведение выборочной санитарной рубки

Исполнитель работ по проведению лесопатологического обследования:

Инженер ОиЗЛ

КГБУ «Енисейское лесничество» Подпись



Сычевник К.В

Дата составления документа

08.07.2017

Телефон

8 (39195) 2-33-95

Распределение количества деревьев и их объемов по всем породам на всех выделе вместе

Порода	1		2		3		4		5		6		Итого	
	Кол.шт	Г, м3	Кол.шт	Г, м3	Кол.шт	Г, м3	Кол.шт	Г, м3	Кол.шт	Г, м3	Кол.шт	Г, м3	Кол.шт	Г, м3
К.ср	0	0,000	0	0,000	1440	179,820	1800	214,560	2520	242,280	3240	304,200	0,000	0,000
Е.ль	0	0,000	0	0,000	0	0,000	540	55,440	1440	93,060	1800	113,040	0	0,000
Береза	1980	110,520	900	60,840	180	18,360	0	0,000	0	0,000	540	37,620	0	0,000
Итого, шт	1980	110,520	900	60,840	1620	198,180	2340	270,000	3960	335,340	5880	455,040	0	0,000
Итого, %	121	7,7	5,5	4,3	9,8	13,8	14,3	18,9	24,2	23,5	34,1	31,8	0,0	0,0

Расчет объемов, подлежащих рубке на всей площади по породам

Порода	1		2		3		4		5		6		Итого	
	Кол.шт	Г, м3	Кол.шт	Г, м3	Кол.шт	Г, м3	Кол.шт	Г, м3	Кол.шт	Г, м3	Кол.шт	Г, м3	Кол.шт	Г, м3
К.ср							1800	214,560	2520	242	3240	304,200	0,000	0,000
Е.ль							540	55,440	1440	93,060	1800	113,040	0	0,000
Береза							0	0,000	0	0,000	540	37,620	0	0,000
Итого, шт							2340	270,000	3960	335,340	5880	455,040	0	0,000
Итого, %							14,3	18,9	24,2	23,5	34,1	31,8	0,0	0,0

Итого оставшихся на выделе жилых деревьев 25,8 %

Итого оставшихся на выделе жилых деревьев 1346,8 м3

Итого подлежащих рубке на всей площади выдела 3873,2 м3

Итого после рубки жилых деревьев 0,13

74,2 %

Ведомость перечета деревьев назначенных в рубку

ВРЕМЕННАЯ ПРОБНАЯ ПЛОЩАДЬ № 8

Субъект Российской Федерации Красноярский край
Лесничество (лесопарк) Енисейское
Участковое л-во Енисейское Квартал 321 Выдел 15 Площадь 38,0 га
Номер очага ____ га Размер пробной площади 0,10 га 10x100м
Таксационная характеристика: Защитные: озу:Кедровые леса
Тип леса КМШ Состав 6К2Е2Б Возраст 200 Бонитет 4
Полнота 0,5 Запас на га 290,0 куб.м Возобновление подрост погиб.

Время и причина ослабления лесного насаждения: сибирский шелкопряд, усач черный пихтовый, короед шестизубчатый.

Тип очага вредных организмов: эпизодический, хронический (подчеркнуть)

Фаза развития очага вредных организмов: начальная, нарастания численности, собственно вспышка, кризис (подчеркнуть)

Состояние лесного насаждения, намечаемые мероприятия: Насаждение находится в неудовлетворительном санитарном состоянии, рекомендуется проведение выборочной санитарной рубки

Исполнитель работ по проведению лесопатологического обследования:

Инженер ОиЗЛ

КГБУ «Енисейское лесничество» Подпись



Сычевник К.В

Дата составления документа

08.09.2017

Телефон

8 (39195) 2-33-95

ВЕДОМОСТЬ ПЕРЕЧЕТА ДЕРЕВЬЕВ

Порода: Кедр

Ступени толщины, см	Количество деревьев по категориям состояния, шт.																	Всего деревьев по ступеням толщины	
	I	II	III	IV		V		VI			ветровал, бурелом			аврийные деревья			шт.	в т.ч. подлежат рубке, %	
				НЗ	З	НЗ	З	НЗ	З	О	НЗ	З	О	НЗ	З	О			
1	2	3	4	5	6	7	8	9	10	11	12	13	14	15	16	17	15	16	
20	0	0	0	1	0	2	0	3	0	0	0	0	0	0	0	0	6	100	
24	0	0	0	2	0	2	1	2	1	0	0	0	0	0	0	0	8	100	
28	0	0	1	3	0	3	1	2	0	0	0	0	0	0	0	0	10	90	
32	0	0	2	3	0	3	0	3	1	0	0	0	0	0	0	0	12	83	
36	0	0	1	2	1	2	1	3	1	0	0	0	0	0	0	0	11	91	
40	0	0	2	2	1	2	0	2	1	0	0	0	0	0	0	0	10	80	
Итого, шт	0	0	6	13	2	14	3	15	4	0	0	0	0	0	0	0	57		
Итого, %	0,0	0,0	10,5	22,8	3,5	24,6	5,3	26,3	7,0	0,0	0,0	0,0	0,0	0,0	0,0	0,0		89,5	

Порода: Ель

Ступени толщины, см	Количество деревьев по категориям состояния, шт.																	Всего деревьев по ступеням толщины	
	I	II	III	IV		V		VI			ветровал, бурелом			аврийные деревья			шт.	в т.ч. подлежат рубке, %	
				НЗ	З	НЗ	З	НЗ	З	О	НЗ	З	О	НЗ	З	О			
1	2	3	4	5	6	7	8	9	10	11	12	13	14	15	16	17	15	16	
16	0	0	0	0	0	0	0	1	0	0	0	0	0	0	0	0	1	100	
20	0	0	0	0	0	0	1	1	1	0	0	0	0	0	0	0	3	100	
24	0	0	0	0	0	1	0	1	1	0	0	0	0	0	0	0	3	100	
28	0	0	0	0	0	2	1	2	1	0	0	0	0	0	0	0	6	100	
32	0	0	0	1	0	2	1	1	0	0	0	0	0	0	0	0	5	100	
36	0	0	0	1	0	0	0	1	0	0	0	0	0	0	0	0	2	100	
40	0	0	0	1	0	1	0	1	0	0	0	0	0	0	0	0	3	100	
Итого, шт	0	0	0	3	0	6	3	8	3	0	0	0	0	0	0	0	23		
Итого, %	0,0	0,0	0,1	13,0	0,0	26,1	13,0	34,8	13,0	0,0	0,0	0,0	0,0	0,0	0,0	0,0		99,9	

Порода: Береза

Ступени толщины, см	Количество деревьев по категориям состояния, шт.																	Всего деревьев по ступеням толщины	
	I	II	III	IV		V		VI			ветровал, бурелом			аврийные деревья			шт.	в т.ч. подлежат	
				НЗ	З	НЗ	З	НЗ	З	О	НЗ	З	О	НЗ	З	О			
1	2	3	4	5	6	7	8	9	10	11	12	13	14	15	16	17	18	19	
16	2	0	0	0	0	0	0	0	0	0	0	0	0	0	0	0	2	0	
20	2	1	0	0	0	0	0	0	0	0	0	0	0	0	0	0	3	0	
24	3	1	0	0	0	0	0	0	0	0	0	0	0	0	0	0	4	0	
28	3	0	0	0	0	0	0	0	0	0	0	0	0	0	0	0	3	0	
32	2	2	0	0	0	0	0	0	0	0	0	0	0	0	0	0	4	0	
36	2	1	0	0	0	0	0	0	0	0	0	0	0	0	0	0	3	0	
Итого, шт	14	5	0	0	0	0	0	0	0	0	0	0	0	0	0	0	19		
Итого, %	73,7	26,3	0,0	0,0	0,0	0,0	0,0	0,0	0,0	0,0	0,0	0,0	0,0	0	0	0		0,0	

Период Дворец, ст/д	Вид Помещ. ст/д	Распределение количества и площади поврежденных помещений, деревьев по категориям санитарного состояния																	
		1		2		3		4		5		6		аварийные деревья		Итого			
Кол. мит	Г, кв	Кол. мит	Г, кв	Кол. мит	Г, кв	Кол. мит	Г, кв	Кол. мит	Г, кв	Кол. мит	Г, кв	Кол. мит	Г, кв	Кол. мит	Г, кв	Кол. мит	Г, кв		
20	0,0031	0	0,0000	0	0,0000	0	0,0000	1	0,0031	2	0,0062	3	0,0093	0	0,0000	0	0,0000	6	0,186
24	0,0445	0	0,0000	0	0,0000	0	0,0000	1	0,0445	3	0,1335	3	0,1335	0	0,0000	0	0,0000	8	0,360
28	0,0801	0	0,0000	0	0,0000	1	0,0801	3	0,2403	4	0,3204	2	0,1602	0	0,0000	0	0,0000	10	0,620
32	0,0801	0	0,0000	0	0,0000	2	0,1602	3	0,2403	3	0,3604	4	0,4805	0	0,0000	0	0,0000	12	0,960
36	0,1202	0	0,0000	0	0,0000	1	0,1202	3	0,3606	3	0,3606	4	0,4808	0	0,0000	0	0,0000	11	1,122
40	0,1266	0	0,0000	0	0,0000	2	0,2532	3	0,3798	2	0,2532	3	0,3798	0	0,0000	0	0,0000	10	1,260
Итого по группе		0	0,0000	0	0,0000	6	0,5766	15	1,2311	17	1,2311	19	1,458	0	0,0000	0	0,0000	57	4,508
в % соотношении		0,0	0,0	0,0	0,0	10,6	12,8	26,3	27,3	29,8	27,6	33,3	32,3	0,0	0,0	0,0	0,0	100,0	100,0
Вес на площадь		0,0	0,0000	0,0	0,0000	2380	218,880	5700	467,780	6460	472,340	7220	554,040	0	0,0000	0,0000	0,0000	21660	1713,040
в % соотношении		0,0	0,0	0,0	10,6	12,8	26,3	27,3	29,8	27,6	33,3	32,3	0,0	0,0	0,0	0,0	0,0	100,0	100,0
Живые деревья =		2280 мит	0,0 кв	12,8 %	10,6 кв	12,8 %	26,3 кв	27,3 кв	29,8 кв	27,6 кв	33,3 кв	32,3 кв	0,0 кв	0,0 кв	0,0 кв	0,0 кв	0,0 кв	87,2 %	87,2 кв
Итого =		2280 мит	0,0 кв	10,6 %	10,6 кв	12,8 %	26,3 кв	27,3 кв	29,8 кв	27,6 кв	33,3 кв	32,3 кв	0,0 кв	0,0 кв	0,0 кв	0,0 кв	0,0 кв	100,0 %	100,0 кв

Период Дворец, ст/д	Вид Помещ. ст/д	Распределение количества и площади поврежденных помещений, деревьев по категориям санитарного состояния																
		1		2		3		4		5		6		аварийные деревья		Итого		
Кол. мит	Г, кв	Кол. мит	Г, кв	Кол. мит	Г, кв	Кол. мит	Г, кв	Кол. мит	Г, кв	Кол. мит	Г, кв	Кол. мит	Г, кв	Кол. мит	Г, кв	Кол. мит	Г, кв	
16	0,020	0	0,0000	0	0,0000	0	0,0000	0	0,0000	0	0,0000	1	0,020	0	0,0000	1	0,020	0,020
20	0,031	0	0,0000	0	0,0000	0	0,0000	1	0,031	2	0,062	0	0,0000	0	0,0000	3	0,093	0,093
24	0,045	0	0,0000	0	0,0000	0	0,0000	1	0,045	2	0,090	0	0,0000	0	0,0000	3	0,135	0,135
28	0,062	0	0,0000	0	0,0000	0	0,0000	3	0,186	3	0,186	3	0,186	0	0,0000	6	0,372	0,372
32	0,080	0	0,0000	0	0,0000	0	0,0000	1	0,080	3	0,240	1	0,080	0	0,0000	5	0,400	0,400
36	0,102	0	0,0000	0	0,0000	0	0,0000	1	0,102	1	0,102	1	0,102	0	0,0000	2	0,204	0,204
40	0,126	0	0,0000	0	0,0000	0	0,0000	1	0,126	1	0,126	0	0,0000	0	0,0000	3	0,378	0,378
Итого по группе		0	0,0000	0	0,0000	3	0,308	9	0,628	11	0,666	0	0,0000	0	0,0000	23	1,602	1,602
в % соотношении		0,0	0,0	0,0	0,0	13,0	19,2	39,1	39,2	47,8	47,8	0,0	0,0	0,0	0,0	99,2	99,2	100,0
Вес на площадь		0	0,0000	0	0,0000	1140	117,040	3420	238,640	4180	253,080	0	0,0000	0,0000	0,0000	8740	608,760	608,760
в % соотношении		0,0	0,0	0,0	0,0	13,0	19,2	39,1	39,2	47,8	47,8	0,0	0,0	0,0	0,0	99,2	99,2	100,0
Живые деревья =		0 мит	0,0 кв	0,0 %	0,0 кв	13,0 кв	19,2 кв	39,1 кв	39,2 кв	47,8 кв	47,8 кв	0,0 кв	0,0 кв	0,0 кв	0,0 кв	99,2 %	99,2 кв	99,2 кв
Итого =		0 мит	0,0 кв	0,0 %	0,0 кв	13,0 кв	19,2 кв	39,1 кв	39,2 кв	47,8 кв	47,8 кв	0,0 кв	0,0 кв	0,0 кв	0,0 кв	100,0 %	100,0 кв	100,0 кв

Период Дворец, ст/д	Вид Помещ. ст/д	Распределение количества и площади поврежденных помещений, деревьев по категориям санитарного состояния																
		1		2		3		4		5		6		аварийные деревья		Итого		
Кол. мит	Г, кв	Кол. мит	Г, кв	Кол. мит	Г, кв	Кол. мит	Г, кв	Кол. мит	Г, кв	Кол. мит	Г, кв	Кол. мит	Г, кв	Кол. мит	Г, кв	Кол. мит	Г, кв	
16	0,020	2	0,040	0	0,0000	0	0,0000	0	0,0000	0	0,0000	0	0,0000	0	0,0000	2	0,040	0,040
20	0,031	2	0,062	1	0,031	0	0,0000	0	0,0000	0	0,0000	0	0,0000	0	0,0000	3	0,093	0,093
24	0,045	3	0,135	1	0,045	0	0,0000	0	0,0000	0	0,0000	0	0,0000	0	0,0000	4	0,180	0,180
28	0,062	3	0,186	0	0,0000	0	0,0000	0	0,0000	0	0,0000	0	0,0000	0	0,0000	3	0,186	0,186
32	0,080	2	0,160	2	0,160	0	0,0000	0	0,0000	0	0,0000	0	0,0000	0	0,0000	4	0,320	0,320
36	0,102	1	0,204	1	0,102	0	0,0000	0	0,0000	0	0,0000	0	0,0000	0	0,0000	3	0,306	0,306
Итого по группе		14	0,287	5	0,338	0	0,0000	0	0,0000	0	0,0000	0	0,0000	0	0,0000	19	1,125	1,125
в % соотношении		73,7	70,0	26,3	30,0	0,0	0,0	0,0	0,0	0,0	0,0	0,0	0,0	0,0	0,0	100,0	100,0	100,0
Вес на площадь		5320	299,060	1900	128,440	0	0,0000	0	0,0000	0	0,0000	0	0,0000	0	0,0000	7320	497,500	497,500
в % соотношении		73,7	70,0	26,3	30,0	0,0	0,0	0,0	0,0	0,0	0,0	0,0	0,0	0,0	0,0	100,0	100,0	100,0
Живые деревья =		7320 мит	0,0 кв	100,0 %	100,0 кв	0,0 кв	0,0 кв	0,0 кв	0,0 кв	0,0 кв	0,0 кв	0,0 кв	0,0 кв	0,0 кв	0,0 кв	100,0 %	100,0 кв	100,0 кв
Итого =		7320 мит	0,0 кв	100,0 %	100,0 кв	0,0 кв	0,0 кв	0,0 кв	0,0 кв	0,0 кв	0,0 кв	0,0 кв	0,0 кв	0,0 кв	0,0 кв	100,0 %	100,0 кв	100,0 кв

Распределение количества пород и их объемов по всем породам на всем участке вместе
Распределение количества и площади внутренних семян, зерна по категориям санитарного состояния

Порода	1		2		3		4		5		6		внутренние семена		Итого		
	Кол. шт	Г, м2	Кол. шт	Г, м2	Кол. шт	Г, м2	Кол. шт	Г, м2	Кол. шт	Г, м2	Кол. шт	Г, м2	Кол. шт	Г, м2	Кол. шт	Г, м2	
БСД	0	0,000	0	0,000	2280	218,880	5700	467,780	6460	472,240	7220	554,040	0	0,000	0,000	21660	1713,040
Ель	0	0,000	0	0,000	0	0,000	1140	117,040	3420	238,640	4180	253,080	0	0,000	0	0,000	687,760
Береза	5320	299,060	1980	128,440	0	0,000	0	0,000	0	0,000	0	0,000	0	0,000	0	7220	427,500
Итого, шт	5320	299,060	1980	128,440	2280	218,880	6840	584,820	9880	710,880	11400	807,120	0	0,000	0	37620	2749,300
Итого, %	14,1	10,2	5,1	4,7	6,0	7,8	18,2	21,3	26,3	25,9	30,3	29,4	0,0	0,0	0,0	100,0	100,0

Расчет объемов, подлежащих рубке по всей площади по породам
Распределение количества и площади внутренних семян, зерна по категориям санитарного состояния

Порода	1		2		3		4		5		6		внутренние семена		Итого		
	Кол. шт	Г, м2	Кол. шт	Г, м2	Кол. шт	Г, м2	Кол. шт	Г, м2	Кол. шт	Г, м2	Кол. шт	Г, м2	Кол. шт	Г, м2	Кол. шт	Г, м2	
БСД							5700	467,780	6460	472	7220	554,040	0	0,000	0,000	21660	1713,040
Ель							1140	117,040	3420	238,640	4180	253,080	0	0,000	0	0,000	687,760
Береза							0	0,000	0	0,000	0	0,000	0	0,000	0	7220	427,500
Итого, шт							6840	584,820	9880	710,880	11400	807,120	0	0,000	0	37620	2749,300
Итого, %							18,2	21,3	26,3	25,9	30,3	29,4	0,0	0,0	0,0	74,8	76,6

Итого оставшихся подлежащих рубке 2597 м3 23,8 %
Итого подлежащих рубке по всей площади участка 8443 м3 76,6 %

2597 м3

23,8 %

8443 м3

76,6 %

0,12

**Абрис участка
 к акту лесопатологического обследования**

М 1:10000*

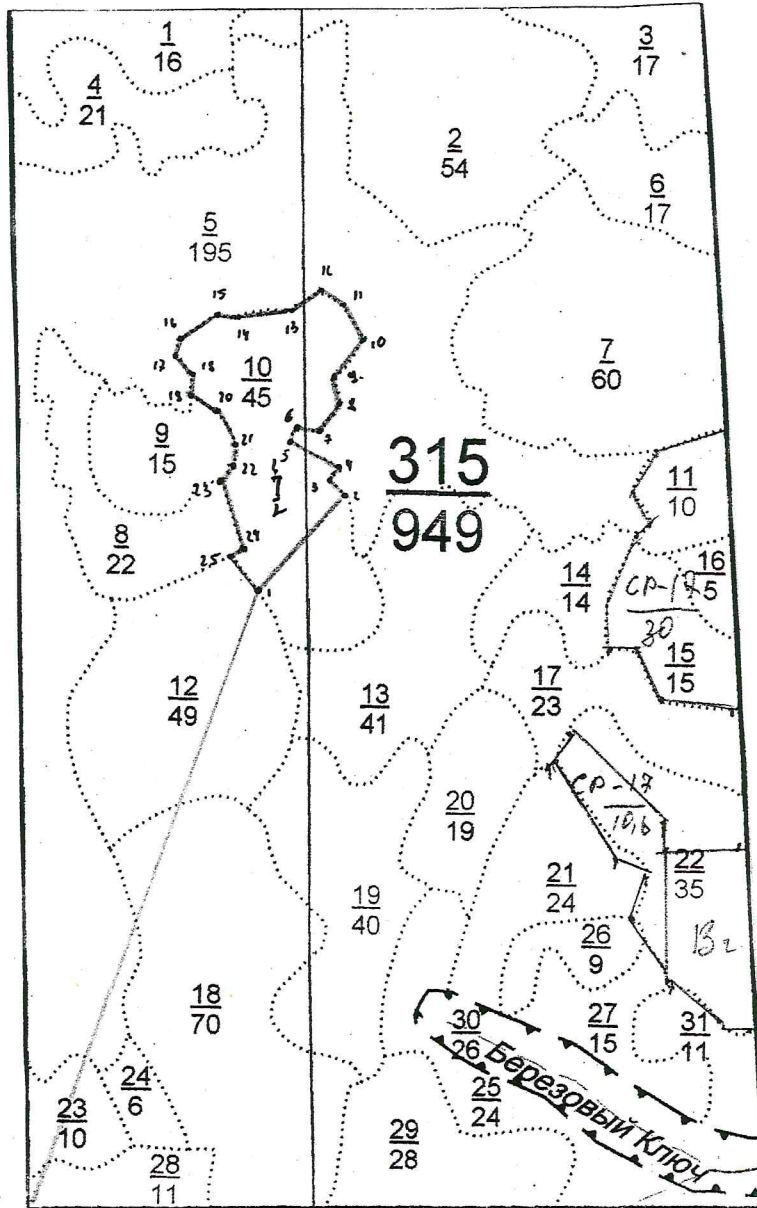

N выдела	Ленты (круговой площадки) перечета				
	N ленты (площадки)	длина, м	ширина, м	радиус, м	площадь, га
10	1-2	110	20		0,2

* -фактический 1:25000

Номера точек	Координаты	Румбы линий	Длина, м
От кв. ст. 384-385-315 до т. 1	58°45.937 90°55.206	СВ:18	2175
1-2	58°47.052 90°55.864	СВ:38	425
2-3	58°47.254 90°56.111	СЗ:42	50
3-4	58°47.274 90°56.073	СВ:40	50
4-5	58°47.290 90°56.113	СЗ:63	175
5-6	58°47.335 90°55.938	СВ:25	50
6-7	58°47.355 90°55.952	ЮВ:86	75
7-8	58°47.354 90°56.030	СВ:35	87
8-9	58°47.399 90°56.087	СЗ:4	100
9-10	58°47.448 90°56.075	СВ:34	150
10-11	58°47.523 90°56.160	СЗ:30	125
11-12	58°47.576 90°56.088	СЗ:54	100
12-13	58°47.596 90°56.015	ЮЗ:61	138
13-14	58°47.561 90°55.891	ЮЗ:81	175
14-15	58°47.550 90°55.729	З:0	50
15-16	58°47.549 90°55.657	ЮЗ:53	130
16-17	58°47.501 90°55.531	ЮЗ:9	50
17-18	58°47.479 90°55.529	ЮВ:37	75
18-19	58°47.444 90°55.577	ЮЗ:5	75
19-20	58°47.404 90°55.582	ЮВ:58	113
20-21	58°47.375 90°55.686	ЮВ:29	105
21-22	58°47.331 90°55.741	ЮЗ:10	67
22-23	58°47.291	ЮЗ:37	50

	90°55.742		
23-24	58°47.260 90°55.704	ЮВ:15	241
24-25	58°47.139 90°55.788	ЮЗ:60	30
25-1	58°47.128 90°55.750	ЮВ:35	160

Условные обозначения: $\frac{1}{2}$ - временная пробная площадь

Исполнитель работ по проведению лесопатологического исследования:

Инженер ОиЗЛ Пугачев А.О.

Подпись 

Дата составления документа 10.07.2017.?

Телефон 8 (39159) 2-33-95

**Абрис участка
к акту лесопатологического обследования**

М 1:10000*

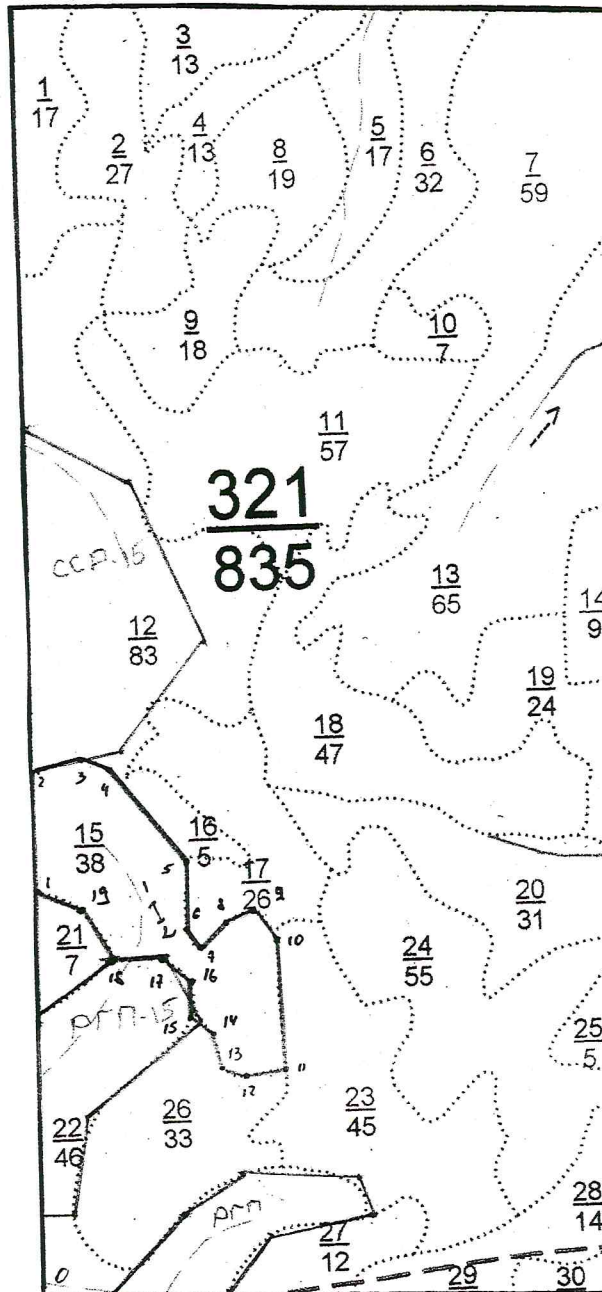

N выдела	Ленты (круговой площадки) перечета				
	N ленты (площадки)	длина, м	ширина, м	радиус, м	площадь, га
15	1-2	110	20		0,2

* -фактический 1:25000

Номера точек	Координаты	Румбы линий	Длина, м
От кв. ст. 320-390-391 до т. 1	58°45.903 91°08.629	СВ:1	1350
1-2	58°46.628 91°08.602	СВ:1	387
2-3	58°46.834 91°08.601	СВ:77	175
3-4	58°46.861 91°08.784	ЮВ:65	95
4-5	58°46.838 91°08.876	ЮВ:38	412
5-6	58°46.672 91°09.129	ЮЗ:3	220
6-7	58°46.555 91°09.130	ЮВ:32	87
7-8	58°46.521 91°09.180	СВ:43	125
8-9	58°46.574 91°09.283	СВ:65	100
9-10	58°46.591 91°09.367	ЮВ:40	125
10-11	58°46.530 91°09.445	ЮВ:2	437
11-12	58°46.306 91°09.467	ЮЗ:83	145
12-13	58°46.295 91°09.320	СЗ:68	75
13-14	58°46.306 91°09.254	СЗ:9	105
14-15	58°46.367 91°09.217	СЗ:43	103
15-16	58°46.409 91°09.148	СЗ:2	105
16-17	58°46.463 91°09.134	СЗ:43	115
17-18	58°46.502 91°09.049	З:0	175
18-19	58°46.510 91°08.861	СЗ:30	215
19-1	58°46.600 91°08.746	СЗ:68	150

Условные обозначения: $\frac{1}{2}$ - временная предельная линия

Исполнитель работ по проведению лесопатологического исследования:

Инженер ОиЗЛ Пугачев А.О.

Подпись

Дата составления документа 10.07.2017г.

Телефон 8 (39159) 2-33-95

Абрис участка
к акту лесопатологического обследования

М 1:10000*

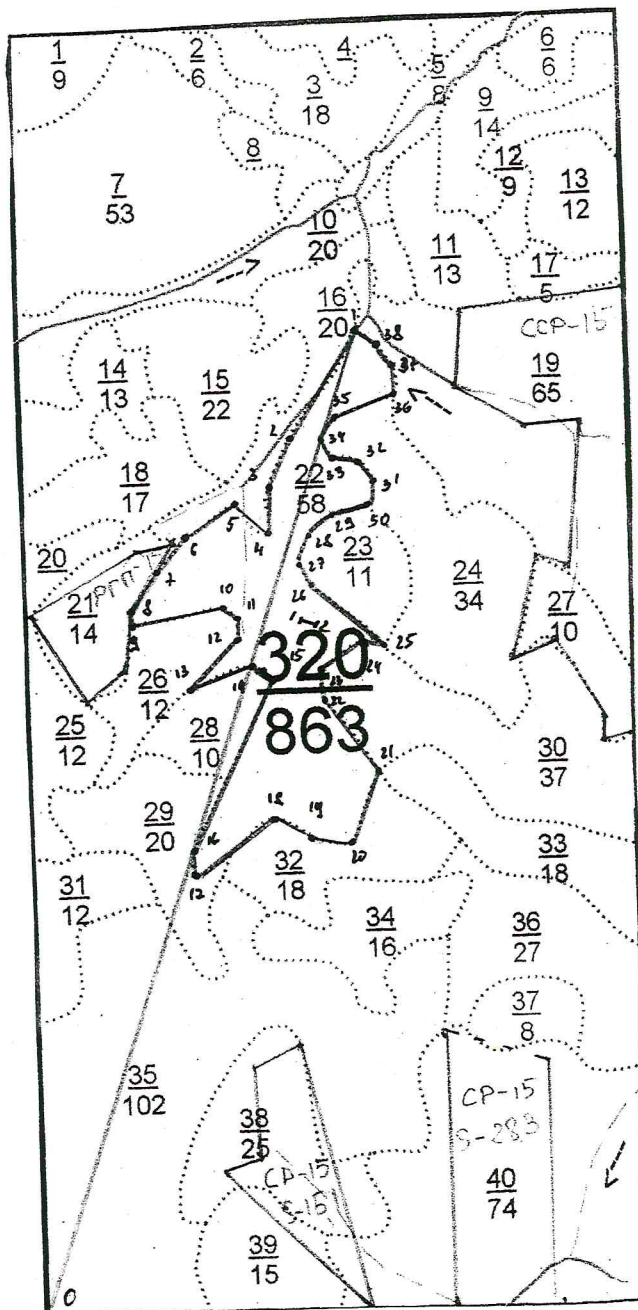

N выдела	Ленты (круговой площадки) перечета				
	N ленты (площадки)	длина, м	ширина, м	радиус, м	площадь, га
22	1-2	110	20		0,2

* -фактический 1:25000

Номера точек	Координаты	Румбы линий	Длина, м
От кв. ст. 319-320-390 до т. 1	58°45.883 91°06.533	СВ:20	3412
1-2	58°47.632 91°07.630	ЮЗ:34	462
2-3	58°47.417 91°07.390	ЮЗ:22	170
3-4	58°47.332 91°07.327	ЮВ:3	125
4-5	58°47.272 91°07.332	СЗ:46	175
5-6	58°47.322 91°07.205	ЮЗ:54	195
6-7	58°47.268 91°07.050	ЮЗ:43	147
7-8	58°47.202 91°06.942	ЮЗ:32	160
8-9	58°47.138 91°06.867	ЮЗ:5	35
9-10	58°47.110 91°06.862	СВ:80	305
10-11	58°47.141 91°07.189	ЮВ:57	67
11-12	58°47.121 91°07.222	ЮВ:3	70
12-13	58°47.088 91°07.221	ЮЗ:46	240
13-14	58°47.003 91°07.059	СВ:71	225
14-15	58°47.038 91°07.294	ЮВ:55	75
15-16	58°47.016 91°07.339	ЮЗ:27	625
16-17	58°46.713 91°07.064	ЮВ:3	93
17-18	58°46.668 91°07.066	СВ:55	337
18-19	58°46.763 91°07.393	ЮВ:56	150
19-20	58°46.734 91°07.487	ЮВ:80	130
20-21	58°46.721 91°07.597	СВ:23	260
21-22	58°46.851 91°07.705	СЗ:36	287
22-23	58°46.983	СЗ:7	100

	91°07.523		
23-24	58°47.034 91°07.518	СВ:54	175
24-25	58°47.079 91°07.638	ЮВ:84	75
25-26	58°47.089 91°07.701	СЗ:45	309
26-27	58°47.176 91°07.495	СЗ:22	74
27-28	58°47.214 91°07.446	СВ:17	110
28-29	58°47.267 91°07.469	СВ:53	78
29-30	58°47.304 91°07.545	СВ:85	120
30-31	58°47.323 91°07.677	СВ:16	84
31-32	58°47.362 91°07.696	СЗ:23	74
32-33	58°47.398 91°07.658	СЗ:76	97
33-34	58°47.410 91°07.589	СЗ:39	75
34-35	58°47.437 91°07.527	СВ:26	86
35-36	58°47.475 91°07.563	СВ:69	247
36-37	58°47.523 91°07.772	СЗ:13	90
37-38	58°47.573 91°07.769	СЗ:37	94
38-1	58°47.616 91°07.701	СЗ:63	72

Условные обозначения: $\frac{1}{2}$ - временная тропная площадь

Исполнитель работ по проведению лесопатологического исследования:

Инженер ОиЗЛ Пугачев А.О.

Подпись 

Дата составления документа 10.07.2017 г.

Телефон 8 (39159) 2-33-95

Абрис участка
к акту лесопатологического обследования

М 1:10000*

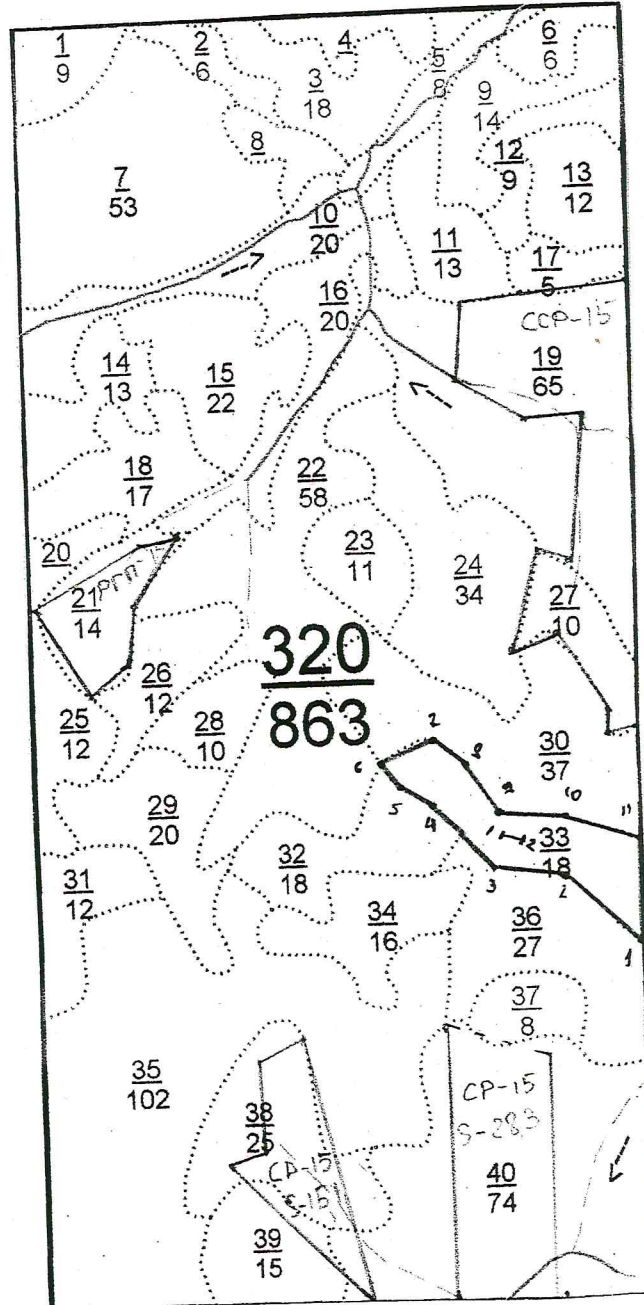

N выдела	Ленты (круговой площадки) перечета				
	N ленты (площадки)	длина, м	ширина, м	радиус, м	площадь, га
33	1-2	110	20		0,2

* -фактический 1:25000

Номера точек	Координаты	Румбы линий	Длина, м
От кв. ст. 320-321-390 до т. 1	58°45.902 91°08.614	С:0	1175
1-2	58°46.533 91°08.604	СЗ:45	350
2-3	58°46.651 91°08.322	СЗ:79	250
3-4	58°46.674 91°08.074	СЗ:40	237
4-5	58°46.767 91°07.906	СЗ:57	150
5-6	58°46.808 91°07.780	СЗ:40	105
6-7	58°46.852 91°07.704	СВ:64	200
7-8	58°46.898 91°07.870	ЮВ:43	137
8-9	58°46.861 91°07.981	ЮВ:33	203
9-10	58°46.767 91°08.111	ЮВ:84	212
10-11	58°46.757 91°08.313	ЮВ:73	255
11-1	58°46.716 91°08.601	Ю:0	350

Условные обозначения: $\frac{I}{\downarrow}$ - временная пробная площадь

Исполнитель работ по проведению лесопатологического исследования:

Инженер ОиЗЛ Пугачев А.О.

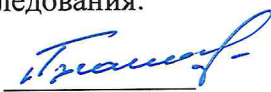
Подпись 

Дата составления документа 10.07.2017г.

Телефон 8 (39159) 2-33-95

**Абрис участка
к акту лесопатологического обследования**

М 1:10000*

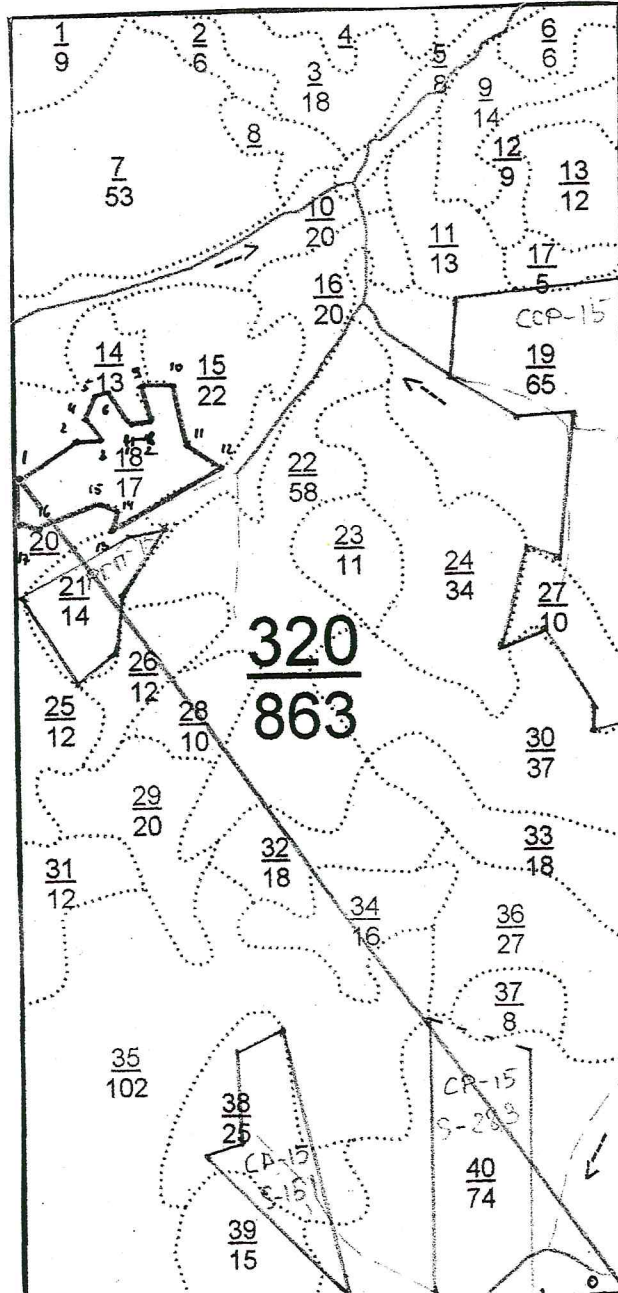

N выдела	Ленты (круговой площадки) перечета				
	N ленты (площадки)	длина, м	ширина, м	радиус, м	площадь, га
18	1-2	110	20		0,2

* -фактический 1:25000

Номера точек	Координаты	Румбы линий	Длина, м
От кв. ст. 320-321-390 до т. 1	58°45.902 91°08.614	СЗ:37	3375
1-2	58°47.345 91°06.486	СВ:59	225
2-3	58°47.407 91°06.688	СВ:86	100
3-4	58°47.412 91°06.772	СЗ:40	75
4-5	58°47.448 91°06.725	СВ:21	75
5-6	58°47.485 91°06.745	СВ:58	50
6-7	58°47.496 91°06.796	ЮВ:30	125
7-8	58°47.452 91°06.858	ЮВ:83	75
8-9	58°47.444 91°06.929	СЗ:8	130
9-10	58°47.519 91°06.929	ЮВ:87	105
10-11	58°47.514 91°07.018	ЮВ:11	200
11-12	58°47.404 91°07.081	ЮВ:54	137
12-13	58°47.366 91°07.197	ЮЗ:63	408
13-14	58°47.251 91°06.812	СВ:14	75
14-15	58°47.290 91°06.836	СЗ:67	58
15-16	58°47.301 91°06.782	ЮЗ:70	245
16-17	58°47.255 91°06.542	СЗ:70	63
17-1	58°47.267 91°06.488	СВ:1	145

Условные обозначения: $\frac{I}{2}$ - временная предная площадь

Исполнитель работ по проведению лесопатологического исследования:

Инженер ОиЗЛ Пугачев А.О.

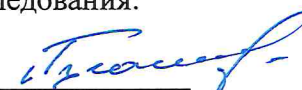
Подпись 

Дата составления документа 10.02.2017г.

Телефон 8 (39159) 2-33-95

Абрис участка
к акту лесопатологического обследования

М 1:10000*

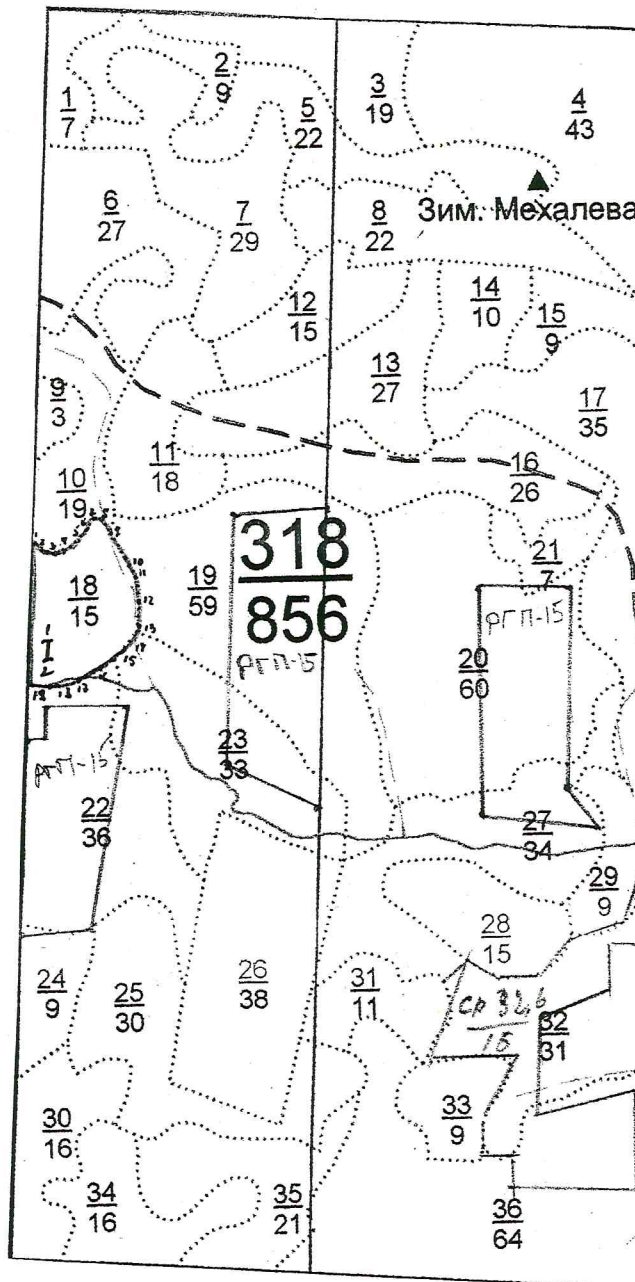

N выдела	Ленты (круговой площадки) перечета				
	N ленты (площадки)	длина, м	ширина, м	радиус, м	площадь, га
18	1-2	110	20		0,2

* -фактический 1:25000

Номера точек	Координаты	Румбы линий	Длина, м
От кв. ст. 249-250-317 до т. 1	58°48.154 91°02.098	ЮЗ:2	1748
1-2	58°47.213 91°02.040	ЮВ:46	35
2-3	58°47.200 91°02.066	ЮВ:54	37
3-4	58°47.188 91°02.098	ЮВ:87	34
4-5	58°47.187 91°02.133	СВ:67	48
5-6	58°47.197 91°02.179	СВ:45	60
6-7	58°47.220 91°02.224	СВ:30	56
7-8	58°47.246 91°02.253	СВ:70	16
8-9	58°47.249 91°02.269	ЮВ:42	61
9-10	58°47.224 91°02.312	ЮВ:32	138
10-11	58°47.160 91°02.388	ЮВ:19	49
11-12	58°47.135 91°02.405	ЮВ:3	83
12-13	58°47.090 91°02.410	ЮЗ:5	78
13-14	58°47.048 91°02.403	ЮЗ:37	109
14-15	58°47.001 91°02.334	ЮЗ:52	70
15-16	58°46.978 91°02.277	ЮЗ:65	102
16-17	58°46.955 91°02.180	ЮЗ:80	63
17-18	58°46.949 91°02.115	СЗ:83	61
18-19	58°46.953 91°02.052	СЗ:86	26
19-1	58°46.954 91°02.025	СВ:2	480

Условные обозначения: $\frac{1}{2}$ - временная предельная площадь

Исполнитель работ по проведению лесопатологического исследования:

Инженер ОиЗЛ Пугачев А.О.

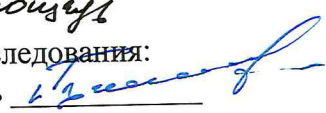
Подпись 

Дата составления документа 10.07.2017г.

Телефон 8 (39159) 2-33-95

Абрис участка
к акту лесопатологического обследования

М 1:10000*

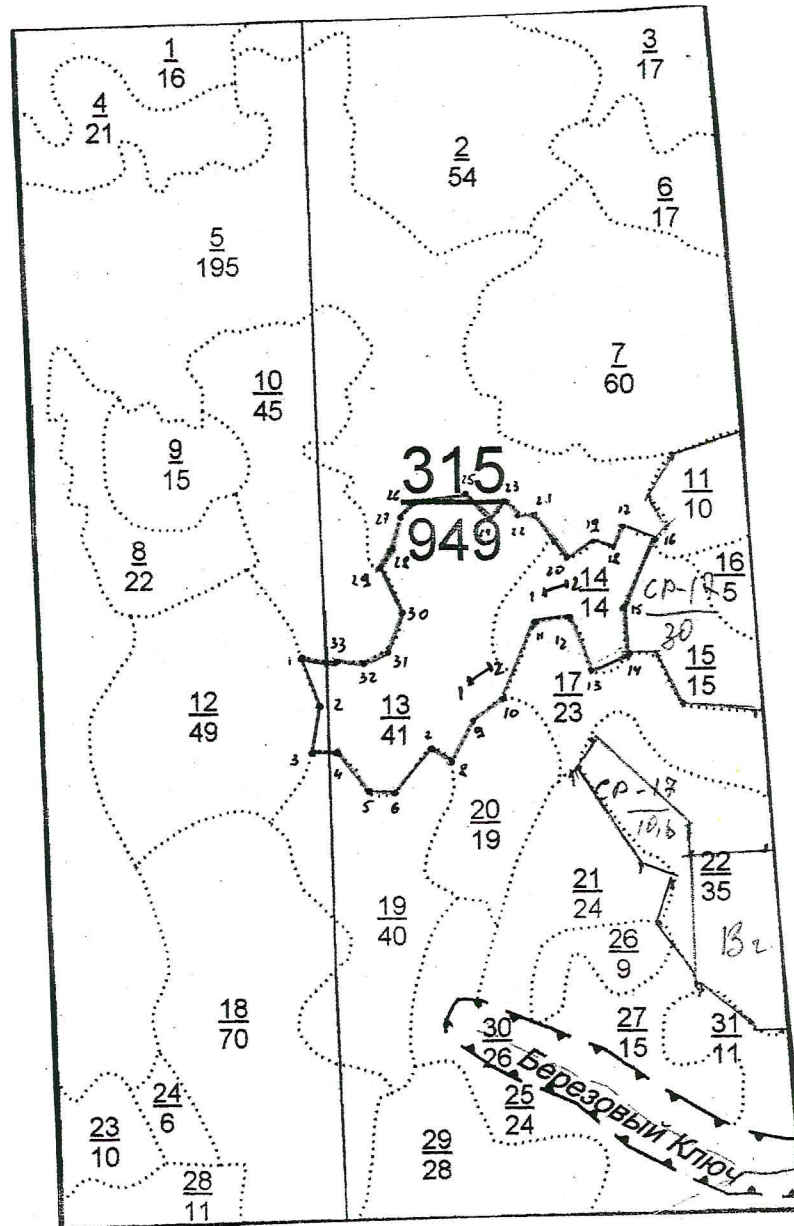

N выдела	Ленты (круговой площадки) перечета				
	N ленты (площадки)	длина, м	ширина, м	радиус, м	площадь, га
13	1-2	110	20		0,2
14	1-2	110	20		0,2

* -фактический 1:25000

Номера точек	Координаты	Румбы линий	Длина, м
От кв. ст. 384-385-315 до т. 1	58°45.937 90°55.206	СВ:22	2050
1-2	58°46.976 90°55.940	ЮВ:18	195
2-3	58°46.889 90°56.005	ЮЗ:20	150
3-4	58°46.801 90°55.980	СВ:86	75
4-5	58°46.806 90°56.061	ЮВ:32	150
5-6	58°46.750 90°56.154	ЮВ:74	100
6-7	58°46.734 90°56.263	СВ:40	213
7-8	58°46.817 90°56.395	ЮВ:43	95
8-9	58°46.790 90°56.461	СВ:27	163
9-10	58°46.870 90°56.542	СВ:52	138
10-11	58°46.914 90°56.653	СВ:26	275
11-12	58°47.050 90°56.767	В:0	110
12-13	58°47.046 90°56.878	ЮВ:24	200
13-14	58°46.963 90°56.954	СВ:63	105
14-15	58°46.986 90°57.059	С:0	163
15-16	58°47.086 90°57.060	СВ:22	250
16-17	58°47.204 90°57.145	СЗ:66	110
17-18	58°47.223 90°57.047	ЮЗ:27	75
18-19	58°47.191 90°57.019	СЗ:74	58
19-20	58°47.197 90°56.956	ЮЗ:52	100
20-21	58°47.165 90°56.844	СЗ:35	200
21-22	58°47.240	З:0	50

	90°56.732		
22-23	58°47.243 90°56.675	СЗ:50	62
23-24	58°47.259 90°56.635	ЮЗ:48	75
24-25	58°47.233 90°56.579	СЗ:40	100
25-26	58°47.271 90°56.499	ЮЗ:86	163
26-27	58°47.258 90°56.329	ЮЗ:56	75
27-28	58°47.243 90°56.290	ЮЗ:18	113
28-29	58°47.166 90°56.239	ЮЗ:28	88
29-30	58°47.141 90°56.208	ЮВ:24	155
30-31	58°47.059 90°56.284	ЮЗ:17	118
31-32	58°47.003 90°56.254	ЮЗ:59	100
32-33	58°46.970 90°56.171	ЮЗ:89	80
33-1	58°46.967 90°56.022	СЗ:79	110

Условные обозначения: $\overset{1}{I}$ - временная предная площадь

Исполнитель работ по проведению лесопатологического исследования:

Инженер ОиЗЛ Пугачев А.О.

Подпись

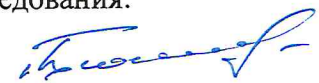

Дата составления документа 10.07.2017г.

Телефон 8 (39159) 2-33-95

1	2	3	4	5	6	7	8	9	10	11	12	13	14	15	16	17	18	19	20	21	22	23	24	
В	К	Е	Е	К	Е	К	Е	К	Е	К	Е	К	Е	К	Е	К	Е	К	Е	К	Е	К	Е	
110	25	28	160	24	28	8	4	3	160	24	28	8	4	3	160	24	28	8	4	3	160	24	28	
30	2	2	7636	2	1660	2490	1950	2	7636	2	1660	2490	1950	2	7636	2	1660	2490	1950	2	7636	2	1660	2490



единичные деревья
10Б
подлесок: ШП РЕДКИЙ
СОСТАВ НЕОДНОРОДНЫЙ
почва: МОШ. ДЕРНОВО-ГЛЕБВ. ПОДЗОЛ, СУТЛИНИСТАЯ, СВЕЖАЯ

12 83,0 4ЕЗП2К1Б 1 23 Е 160 24 28 8 4 3 ХВЗМ 0,6 230 19090 7636 2 1660 2490
Е 130 22 22
К 200 22 30
Б 110 24 28
подрост: 8П2Е (25) 2,0 м, 4,0 тыс. шт./га, ВЛАГОНАДЕЖНЫЙ
подлесок: СПР ШП Р СРЕДНИЙ
СОСТАВ НЕОДНОРОДНЫЙ
почва: ДЕРН. ПОДЗОЛ. ГЛЕБВАЯ, ТЯЖ. СУТЛИНИСТАЯ, ВЛАЖНАЯ
селекционная оценка: НОРМАЛЬНЫЕ

13 65,0 4КЕ2Е2ПБ 1 24 К 220 23 36 6 3 3 МЗМ 0,5 290 18850 7540 2 1300 1950
Е 180 25 26
П 150 24 26
Б 120 24 28
подрост: 7П2Е1К (30) 2,0 м, 6,0 тыс. шт./га, ВЛАГОНАДЕЖНЫЙ
подлесок: ШП РЕДКИЙ
СОСТАВ НЕОДНОРОДНЫЙ
почва: ДЕРН. ПОДЗОЛ. ГЛЕБВАЯ, СУТЛИНИСТАЯ, СВЕЖАЯ
селекционная оценка: НОРМАЛЬНЫЕ
ЛЕСОХОЗЯЙСТВЕННЫЙ (ЛХК), обобщ. багл. урожай. 2
озу: КЕДРОВЫЕ ЛЕСА

14 9,0 5В3ОС2П 1 15 Б 50 15 16 5 2 3 РТОС 0,5 70 630 315
ОС 16 16
П 14 16
подлесок: СМЧ Ж МАЛ СРЕДНИЙ
почва: СЕР. И СВЕТЛ. СЕР. ЛЕСНАЯ, СУТЛИНИСТАЯ, СВЕЖАЯ

15 38,0 6К2Е2Б 1 23 К 200 22 30 5 2 4 КМШ 0,5 270 10260 6156 760 1140
Е 180 24 30
Б 100 23 26
подрост: 8Е2П (25) 2,0 м, 4,0 тыс. шт./га, ВЛАГОНАДЕЖНЫЙ
подлесок: ШП СПР СРЕДНИЙ
СОСТАВ НЕОДНОРОДНЫЙ

Лесничество ЕНИСЕЙСКОЕ

Категория защищенности ЭКСПЛУАТАЦИОННЫЕ ЛЕСА

Квартал 321

: N	: По-	: Состав	: Подросл	: по: Я	: Вы-	: Эле-	: Воз	: Вы-	: Ди	: Кт	: Гр	: Во	: Тип	: Полн	: Запас	: Сырорасл	: Кт	: Запас	: на	: Выделе	: МЗ		
: Де-	: шаль	: Лесок	: покров	: поч	: со-	: Мент	: ра	: со-	: ам	: С	: па	: ни	: леса	: ота	: леса	: МЗ	: ас	: су-	: ре-	: еди-	: захламл	: Хо	
: да	: та	: Ости	: Выдела	: Отмет	: ле-	: ра	: со-	: ам	: С	: па	: ни	: леса	: ота	: леса	: МЗ	: ас	: су-	: ре-	: еди-	: захламл	: Хо		
: ка	: о	: поросле	: вом	: У: Я	: са	: ст	: та	: ет	: во	: во	: те	: а	: пл	: на	: обш	: в т ч	: хо	: ни	: ч	: ре	: в		
: ет	: не	: прои	: с	: ка	: р	: у	: а	: с	: а	: с	: а	: с	: а	: с	: а	: с	: а	: с	: а	: с	: а		
: хар	: лес	: ных	: ку	: ль	: ту	: р	: а	: с	: а	: с	: а	: с	: а	: с	: а	: с	: а	: с	: а	: с	: а		
: ка	: дас	: тров	: о	: цен	: ка	: та	: та	: та	: та	: та	: та	: та	: та	: та	: та	: та	: та	: та	: та	: та	: та		
: 1	: 2	: 3	: 4	: 5	: 6	: 7	: 8	: 9	: 10	: 11	: 12	: 13	: 14	: 15	: 16	: 17	: 18	: 19	: 20	: 21	: 22	: 23	: 24

почва: ДЕРН. ПОДЗОЛ. ГЛБЕВАЯ, ТЯЖ. СУГЛИНИСТАЯ, ВЛАЖНАЯ
 селекционная оценка: НОРМАЛЬНЫЕ
 ЛЕСОХОЗЯЙСТВЕННЫЙ (ЛХК), обобщ. балл урж. 2
 озу: КЕДРОВЫЕ ЛЕСА

16 5,0 10В 1 14 В 65 14 16 7 4 4 РГОС 0,6 80 400 400 2
 подлесок: СПР РЕДКИЙ
 ПОЛНОТА НЕРАВНОМЕРНАЯ
 почва: СЕР. И СВЕТЛ. СЕР. ЛЕСНАЯ, СУГЛИНИСТАЯ, СВЕЖАЯ

17 26,0 7П1Е1К1В 1 14 П 55 14 16 3 2 3 РГОС 0,9 170 4420 3094 2
 подлесок: ШП РЕДКИЙ
 СОСТАВ НЕОДНОРОДНЫЙ, ПОЛНОТА НЕРАВНОМЕРНАЯ
 почва: МОЩ. ДЕРНОВО-ГЛБЕВ. ПОДЗОЛ., СУГЛИНИСТАЯ, СВЕЖАЯ

18 47,0 7ОС2В1П 1 16 ОС 55 16 18 6 4 3 РГ 0,7 130 6110 4277 2
 подлесок: СПР ШП СМЧ СРЕДНИЙ
 почва: ДЕРН. СЛВ. И СРЕДН. ПОДЗОЛ., СУГЛИНИСТАЯ, СВЕЖАЯ

19 24,0 6П2Е1К1В 1 16 П 65 16 16 4 2 3 РГОС 0,9 200 4800 2880 2
 подлесок: ШП РЕДКИЙ
 СОСТАВ НЕОДНОРОДНЫЙ
 почва: МОЩ. ДЕРНОВО-ГЛБЕВ. ПОДЗОЛ., СУГЛИНИСТАЯ, СВЕЖАЯ

20 31,0 3К4Е3П 1 23 К 180 22 28 5 2 4 КОСФ 0,4 220 6820 2046 620
 подросл: 7Е2П1К (25) 2,0 м, 4,0 тыс. шт/га, ВЛАГОНАДЕЖНЫЙ
 подлесок: ШП СПР СРЕДНИЙ
 почва: ТОРФЯНО-ВОЛОТНАЯ, СУГЛИНИСТАЯ, СЫРАЯ
 селекционная оценка: МИНУСОВЫЕ
 РЕКОНСТРУКТИВНЫЙ (ЛРК), обобщ. балл урж. 2
 озу: КЕДРОВЫЕ ЛЕСА

ПРОРЕЖИВ. 3 ОУ
 20%
 РУБКА ЕД. ДЕР.

ПРОХОДН. 3 ОУ.
 20%

