

Приложение 2  
к приказу Минприроды России  
от 16.09.2016 № 480  
Форма

УТВЕРЖДАЮ:  
Министр природных ресурсов  
и экологии  
А.И. Волков  
" 24 " 11 2017 г.

Акт  
лесопатологического обследования № 143  
лесных насаждений Балейского лесничества (лесопарка)  
Забайкальский край (субъект Российской Федерации)

Способ лесопатологического обследования

1. Визуальный

2. Инструментальный

v

Место проведения

Участковое лесничество	Урочище (дача)	Квартал (кварталы)	Выдел (выделы)	Площадь, га
Калангуйское		29	3	18

Лесопатологическое обследование проведено на общей площади

18 га.



свежего сухостоя \_\_\_\_\_ %,
   
в том числе: свежее \_\_\_\_\_ %
   
свежего бурелома \_\_\_\_\_ %
   
старого ветровала \_\_\_\_\_ %
   
в том числе: старого бурелома \_\_\_\_\_ 19 %
   
старого сухостоя 81 %
   
аварийных \_\_\_\_\_ %

2.4. Полнота лесного насаждения после уборки деревьев, подлежащих рубке, составит - \_\_\_\_\_
   
Критическая полнота для данной категории лесных насаждений составляет 0,3

**ЗАКЛЮЧЕНИЕ**

С целью предотвращения негативных процессов или снижения ущерба от их воздействия назначено:

Участковое лесничество	Урочище (дача)	Квар-тал	Выдел	Площадь, выдела, га	Вид мероприятия	Площадь мероприятия, га	Порода	Запас на выдел, кубм	Крайние сроки проведения
Калангуйское		29	3	18	ССР	18	Л	2358	2017г.-2020г.

Ведомость перечета деревьев назначенных в рубку и абрис лесного участка прилагаются (приложение 2 и 3 к Акту)

Меры по обеспечению возобновления естественное зарощивание

Мероприятия, необходимые для предупреждения повреждения или поражения смежных насаждений планируется проведение лесопатологического обследования

Сведения для расчёта степени повреждения:

год образования старого сухостоя ; 2017

основная причина повреждения древесины лесной пожар №117 от 05.07.2015 года

Дата проведения обследований 30 июня 2017 года

Исполнитель работ по проведению лесопатологических обследований:

Участковый лесничий Калангуйского участкового лесничества Матафонов И.А.

Подпись



тел: 89145291811



**результаты проведенных лесопатологических обследований лесных насаждений за июль 2017 года**

Субъект Российской Федерации Забайкальский кр. лесничество Балейское  
 Участковое лесничество Калангутское Урочище (лесная дача)

1	2	3	4	5	6	7	Таксационная характеристика лесного насаждения										Распределение деревьев по категориям состояния, % от запаса										Наименование мероприятия									
							8	9	10	11	12	13	14	15	16	17	18	19	20	21	22	23	24	25	26	27	28	29	30	31	32	33	34			
Номер квартала	Номер выдела	Площадь выдела, га	Целевое назначение лесов	Категория защитных лесов	Номер лесопатологического выдела	Площадь лесопатологического выдела	состав	порода	возраст	средняя высота, м	средний диаметр, см	тип леса	плотность	тоннет	запас, куб. м/га	число деревьев на пробе, шт.	без признаков ослабления	слабые	ослабленные	сильно ослабленные	усыхающие	свежий сухой	старый сухой	свежий ветровал	старый ветровал	свежий бурелом	старый бурелом	старые деревья	признаки повреждения деревьев	признаки повреждения деревьев	причина ослабления, повреждения	подлежит рубке, %	вид	мероприятие		
29	3	18	Э		3	18	БЛ4Б	Л	80	18	22	рт	0,6	3	131	344	0	0	0	0	0	81	0	19	0	0	0	0	610	316	100	865	100	ССР	18	

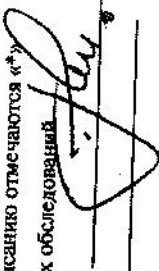
Показатели, не соответствующие таксационному описанию отмечаются «\*»  
 Исполнитель работ по проведению лесопатологических обследований  
 ФИО Магафонов И.А. ПОДПИСЬ   
 дата составления документа

телефон 89145291811

приложение 2

к акту лесопатологического обследования

Ведомость перечета деревьев назначенных в рубку

ВРЕМЕННАЯ ПРОБНАЯ ПЛОЩАДЬ № 4

Субъект Российской Федерации Забайкальский край  
Лесничество Балеysкое Квартал 29 выдел 3  
площадь 18 га.  
номер очага вредных организмов размер пробной площади 0,5 га  
таксационная характеристика  
тип леса РТ состав 6Л4Б возраст 80 бонитет 3  
полнота 0,6 запас на га 131 возобновление естественное зарос  
Время и причина ослабления лесного насаждения лесной пожар №117 от 05.07.2015

тип очага вредных организмов эпизодический, хронический (подчеркнуть)

фаза развития очага вредных организмов: начальная,  
нарастания численности, собственно вспышка, кризис (подчеркнуть)

Состояние лесного насаждения, намечаемые мероприятия:  
в следствии лесной пожар №117 от 05.07.2015 года насаждение утратило  
биологическую устойчивость на 100%  
намечаемые мероприятия: Сплошная санитарная рубка

К ср лиственница--5 К ср береза - 5  
К насаждения -- 5

исполнитель работ по проведению лесопатологического обследования

Матафонов И.А.  Подпись

дата составления документа

телефон: 89145291811

### ВЕДОМОСТЬ ПЕРЕЧЕТА ДЕРЕВЬЕВ

Порода: Лиственница

Ступень толщины, см	Количество деревьев по категориям состояния, шт																Всего деревьев по ступеням толщины		
	I	II	III	IV		V		VI			ветровал, бурелом			аварийные деревья			шт.	в т.ч. подлежат рубке, %	
				НЗ	З	НЗ	З	НЗ	З	О	НЗ	З	О	НЗ	З	О			
				2	3	4	5	6	7	8	9	10	11	12	13	14			15
1																			
12																			21
16														6					44
20														8					54
24														12					48
28														6					35
32														3					18
36														1					3
40														0					1
44														0					0
Итого, %	0	0	0	0	0	0	0	0	0	0	82	0	0	18	0	0	0	203	100

Порода: Береза

Ступень толщины, см	Количество деревьев по категориям состояния, шт																Всего деревьев по ступеням толщины		
	I	II	III	IV		V		VI			ветровал, бурелом			аварийные деревья			шт.	в т.ч. подлежат рубке, %	
				НЗ	З	НЗ	З	НЗ	З	О	НЗ	З	О	НЗ	З	О			
				2	3	4	5	6	7	8	9	10	11	12	13	14			15
1																			
12																			21
16														9					42
20														6					51
24														12					33
28														3					15
Итого, %	0	0	0	0	0	0	0	0	0	0	79	0	0	21				141	100

приложение 3  
к акту лесопатологического обследования

абрис участка

Квартал 29 выдел 3

M: 1:10000  
M\*: (1:25000)

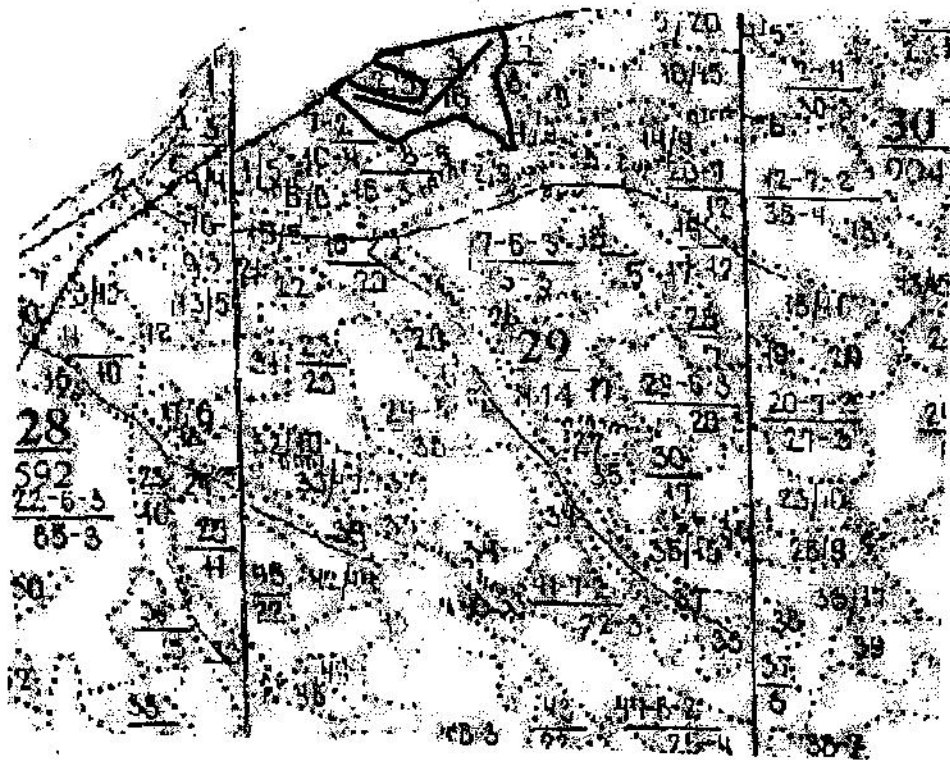

№ выдела	ленты (круговой площадки) перечета				
	№ ленты	длина, м	ширина, м	радиус, м	площадь, га
3	1	500	10		0,5

№ точек	координаты	румбы линии	длина

условные обозначения ленточный перечень  
исполнитель работ по проведению лесопатологического обследования  
ФИО Матафонов И.А. \_\_\_\_\_ подпись

дата составления документа \_\_\_\_\_

тел : 89145291811