

УТВЕРЖДАЮ:

Министр природных ресурсов
Забайкальского края
А.И.Волков
« 22 » 12 2017г.



Акт
лесопатологического обследования № 275

лесных насаждений _____ Балеysкое _____ лесничества (лесопарка)

Забайкальский край (субъект Российской Федерации)

Способ лесопатологического обследования: 1. Визуальный
2. Инструментальный

Место проведения

Участковое лесничество	Урочище (дача)	Квартал (кварталы)	Выдел (выделы)	Площадь, га
Улятуйское	-	28	51	19

Лесопатологическое обследование проведено на общей площади 19 га.

2. Инструментальное обследование лесного участка.*

2.1. Фактическая таксационная характеристика лесного насаждения соответствует (не соответствует) (нужное подчеркнуть) таксационному описанию. Причины несоответствия: давность лесоустройства, 1997г.

Ведомость лесных участков с выявленными несоответствиями таксационным описаниям приведена в приложении 1 к Акту.

2.2. Состояние насаждений: с **нарушенной устойчивостью**
с **утраченной устойчивостью**

причины повреждения: Лесной пожар 2007 года

Заселено (отработано) стволовыми вредителями:

Вид вредителя	Порода	Встречаемость (% заселённых деревьев)	Степень заселения лесного насаждения (слабая, средняя, сильная)
-	-	-	-

Повреждено огнём:

Вид пожара	Порода	Состояние корневых лап		Состояние корневой шейки		Подсушивание луба	
		процент поврежден ных огнём корней	процент деревьев с данном поврежде нием	ожог корневой шейки по окружности (1/4; 2/4;3/4;более 3/4)	процент деревьев с данном поврежде нием	по окружности (1/4; 2/4;3/4;более 3/4)	процент деревьев с данном поврежде нием
Низовой средний	Л	100	100	Более 3/4	100	3/4	100

Поражено болезнями:

Вид болезни	Порода	Встречаемость (% поражённых деревьев)	Степень поражения лесного насаждения (слабая, средняя, сильная)
-	-	-	-

2.3. Выборке подлежит 100 % деревьев,

в том числе:

ослабленных _____ % (причины назначения) _____

сильно ослабленных _____ % (причины назначения) _____

усыхающих _____ % (причины назначения) _____

свежего сухостоя _____ %,

в том числе: свежего ветровала _____ %

свежего бурелома _____ %

старого ветровала 50 %

в том числе: старого бурелома _____ %

старого сухостоя 50 %

аварийных _____ %

2.4. Полнота лесного насаждения после уборки деревьев, подлежащих рубке, составит 0.
Критическая полнота для данной категории лесных насаждений составляет 0,3,

ЗАКЛЮЧЕНИЕ

С целью предотвращения негативных процессов или снижения ущерба от их воздействия назначено:

Участковое лесничество	Урочище (дача)	Квартал	Выдел	Площадь, выдела, га	Вид мероприятия	Площадь, мероприятия, га	Порода	Запас на выдел, куб.м	Крайние сроки проведения
Улятуйское	-	28	51	19	ССР	11	Л	2024	2018г.

Ведомость перечета деревьев назначенных в рубку и абрис лесного участка прилагаются (приложение 2 и 3 к Акту)

Меры по обеспечению возобновления естественное заращивание

Мероприятия, необходимые для предупреждения повреждения или поражения смежных насаждений планируется проведение лесопатологического обследования

Сведения для расчёта степени повреждения :

год образования старого сухостоя 2009 год _____;

основная причина повреждения древесины лесной пожар 2007 года

Дата проведения обследований 28 июля 2017 года _____

Исполнитель работ по проведению лесопатологических обследований:

Инженер Дубов Л.В.

Подпись



Тел: 89243743098

Ведомость перечета деревьев назначенных в рубку**ВРЕМЕННАЯ ПРОБНАЯ ПЛОЩАДЬ № 1**

Субъект Российской Федерации Забайкальский край
 Лесничество (лесопарк) Улягуйское Квартал 28 Выдел 51
 Площадь 11 га,
 Номер очага вредных организмов - Размер пробной площади 1 га
 Таксационная характеристика:
 Тип леса БР Состав 9Л1Б Возраст 140 Бонитет 4
 Полнота 0,7 Запас на га 184 Возобновление естественное возобновление
 Время и причина ослабления лесного насаждения лесной пожар 2007 года

Тип очага вредных организмов: эпизодический, хронический (подчеркнуть)
 Фаза развития очага вредных организмов: начальная, нарастания численности, собственно вспышка, кризис (подчеркнуть)
 Состояние лесного насаждения, намечаемые мероприятия :
 в следствии лесной пожар 2007 года насаждение утратило
 биологическую устойчивость на 100 %.
 намечаемые мероприятия : Сплошная санитарная рубка

К ср лиственница - 5**К ср береза - 5****К насаждения - 5**

Исполнитель работ по проведению лесопатологического обследования:

Дубов Л.В.

Подпись Дата составления документа 19.12.14г. Телефон 89243743098

Оборотная сторона формы

ВЕДОМОСТЬ ПЕРЕЧЕТА ДЕРЕВЬЕВ

Порода: Лиственница

Ступени толщины см	Количество деревьев по категориям состояния, шт.																Всего деревьев по ступеням толщины					
	I			II		III		IV		V		VI			ветровал, бурелом			аварийные деревья			шт.	в т.ч. подлежат рубке, %
								НЗ	З	НЗ	З	НЗ	З	О	НЗ	З	О	НЗ	З	О		
1	2	3	4	5	6	7	8	9	10	11	12	13	14	15	16	17	18	19				
8																						
12																						
16										6			4				10	100				
20										11			20				31	100				
24										63			64				127	100				
28										61			58				119	100				
32										21			15				36	100				
36																						
Итого, %										50			50				323	100				

Порода: Береза

Ступени толщины см	Количество деревьев по категориям состояния, шт.																Всего деревьев по ступеням толщины					
	I			II		III		IV		V		VI			ветровал, бурелом			аварийные деревья			шт.	в т.ч. подлежат рубке, %
								НЗ	З	НЗ	З	НЗ	З	О	НЗ	З	О	НЗ	З	О		
1	2	3	4	5	6	7	8	9	10	11	12	13	14	15	16	17	18	19				
8																						
12																						
16																						
20											7			7			14	100				
24											4			3			7	100				
28											8			9			17	100				
32											3			2			5	100				
36																						
Итого, %											51			49			43	100				

Результаты проведения лесопатологических обследований лесных насаждений за июля 2017г.
(месяц)

Субъект Российской Федерации Забайкальский край Лесничество (лесопарк) Балейское
Участковое лесничество Улягуйское Урочище (лесная дача) -

1	2	3	4	5	6	7	Таксационная характеристика лесного насаждения										Распределение деревьев по категориям состояния, % от запаса										Признаки поврежденная деревьев		30	31	32	Назначенные мероприятия				
							8	9	10	11	12	13	14	15	16	17	18	19	20	21	22	23	24	25	26	27	28	29				33	34			
1	2	3	4	5	6	7	8	9	10	11	12	13	14	15	16	17	18	19	20	21	22	23	24	25	26	27	28	29	30	31	32	33	34	35	36	
28	51	19	Э	-	51	11	9Л1Б	Л	140	21	26	БР	0.7	4	184	366						50					316	610	100	867	100	100	С	С	Р	11
								Л	140	21	26	БР	0.7	4	184	323					50	50	50				316	610	100	867	100					
								Б	105	18	20	БР	0.7	4	184	43					51	49					316	610	100	867	100					

Показатели, не соответствующие таксационному описанию отмечаются «*»

Исполнитель работ по проведению лесопатологических обследований:

ФИО Дубов Л.В. Подпись  Дата составления документа 19.07.17 г. Телефон 89243743098

Приложение 3
к акту лесопатологического обследования

Абрис участка

Квартал 28 выдел 51

М 1:10000
«*» (М 1:25000)

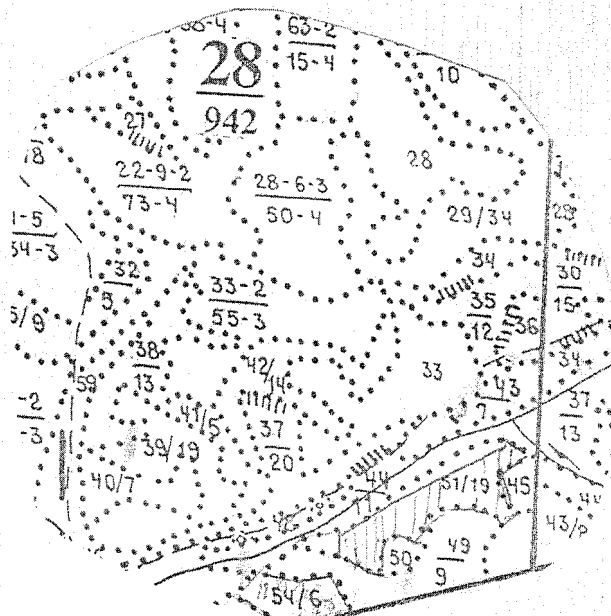

Номер выдела	Ленты (круговой площадки) перечёта				
	№ ленты (площадки)	длина, м	ширина, м	радиус, м	площадь, га
51	1	1000	10	-	1.0

Номера точек	Координаты	Румбы линий	Длина, м

условные обозначения _____ ленточный перемер



обследованная площадь

Исполнитель работ по проведению лесопатологических обследований:

ФИО Дубов Л.В.

подпись

(Handwritten signature)

Дата составления документа

19.12.1997

Телефон

89243743098