

УТВЕРЖДАЮ:

Руководитель  
Министерства природных  
ресурсов Забайкальского  
края

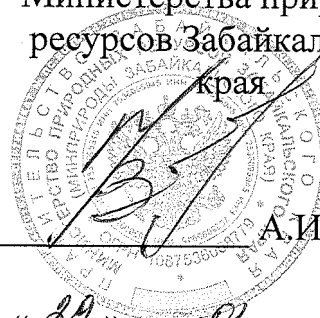

А.И. Волков

« 29 » 09 2018 год.

**АКТ**

**лесопатологического обследования № 1111**

лесных насаждений Кыринского лесничества (лесопарка)

Забайкальский край (субъект Российской Федерации)

Способ лесопатологического обследования: 1. Визуальный

2. Инструментальный

**Место проведения**

Участковое лесничество	Урочище (дача)	Квартал (кварталы)	Выдел (выделы)	Площадь, га
Кыринское	Малый Алентуй	360	9	137

Лесопатологическое обследование проведено на общей площади 137 га.

2. инструментальное обследование лесного участка.\*

2.1. Фактическая таксационная характеристика лесного насаждения соответствует (не соответствует) (нужное подчеркнуть) таксационному описанию. Причины несоответствия: давность лесоустройства (1992г.), лесные пожары.

Ведомость лесных участков с выявленными несоответствиями таксационным описаниям приведена ниже в приложении 1 к Акту.

2.2. Состояние насаждений: с нарушенной устойчивостью   
с утраченной устойчивостью

причины повреждения:

лесной пожар № 25 от 13.04.2008 г.

Заселено (отработано) стволовыми вредителями:

Вид вредителя	Порода	Встречаемость (% заселенных деревьев)	Степень заселения лесного насаждения (слабая, средняя, сильная)
нет			

Повреждено огнём:

Вид пожара	Порода	Состояние корневых лап		Состояние корневой шейки		Подсушивание луба	
		процент поврежденных огнем корней	процент деревьев с данным повреждением	ожог корневой шейки по окружности (1/4; 2/4; 3/4; более 3/4)	процент деревьев с данным повреждением	по окружности (1/4; 2/4; 3/4; более 3/4)	процент деревьев с данным повреждением
Низовой устойчивый сильной интенсивности	Лиственница	100	100	более 3/4	100	более 3/4	100
Низовой устойчивый сильной интенсивности	Сосна	100	100	более 3/4	100	более 3/4	100
Низовой устойчивый сильной интенсивности	Береза	100	100	более 3/4	100	более 3/4	100

Поражено болезнями:

Вид болезни	Порода	Встречаемость (% пораженных деревьев)	Степень поражения лесного насаждения (слабая, средняя, сильная)
нет			

2.3. Выборке подлежит 100 % деревьев,

в том числе:

ослабленных \_\_\_\_\_ % (причины назначения) \_\_\_\_\_  
 сильно ослабленных \_\_\_\_\_ % (причины назначения) \_\_\_\_\_  
 сухих \_\_\_\_\_ % (причины назначения) \_\_\_\_\_  
 свежего сухостоя \_\_\_\_\_ %

в том числе: свежего ветровала \_\_\_\_\_ %  
 свежего бурелома \_\_\_\_\_ %  
 старого ветровала \_\_\_\_\_ %  
 в том числе: старого бурелома \_\_\_\_\_ %  
 старого сухостоя \_\_\_\_\_ 100 %  
 аварийных \_\_\_\_\_ %

2.4. Полнота лесного насаждения после уборки деревьев, подлежащих рубке, составит критическая полнота для данной категории лесных насаждений составляет 0,3 \_\_\_\_\_

**ЗАКЛЮЧЕНИЕ**

С целью предотвращения негативных процессов или снижения ущерба от их воздействия назначено:

Участковое лесничество	урочище (дача)	квартал	Выдел	Площадь выдела, га	Вид мероприятия	Площадь мероприятия, га	порода	запас на выдел, куб.м	Крайние сроки проведения
Кыринское		360	9	137	ССР	98,6	Л	11240	2018-20

Ведомость перечета деревьев, назначенных в рубку, и абрис лесного участка прилагаются (приложение 2 и 3 к Акту).

Меры по обеспечению возобновления:

\_\_\_\_\_ содействие естественному возобновлению

Мероприятия, необходимые для предупреждения повреждения или поражения смежных насаждений:

\_\_\_\_\_ Планируется проведение лесопатологического обследования

Сведения для расчета степени повреждения:

Год образования сухостоя \_\_\_\_\_ 2010 \_\_\_\_\_ ;

Основная причина повреждения древесины \_\_\_\_\_

\_\_\_\_\_ лесной пожар № 25 от 13.04.2008 г.

Дата проведения обследований \_\_\_\_\_ 12.09.2017 г. \_\_\_\_\_

Исполнитель работ по проведению лесопатологического обследования:

ФИО \_\_\_\_\_ Куприянов М.Г. \_\_\_\_\_

Подпись \_\_\_\_\_



\*Раздел включается в акт в случае проведения лесопатологического обследования инструментальным способом



Результаты проведения лесопатологического обследования лесных насаждений за сентябрь 2017 г.  
(месяц)

Субъект Российской Федерации Забайкальский край Кыринское Кыринское  
Участковое лесничество Лесничество (лесопарк) Урочище (лесная дача)

1	2	3	4	5	6	7	Таксационная характеристика лесного насаждения								17	Распределение деревьев по категориям состояния, % от запаса										31	32	33	34						
							8	9	10	11	12	13	14	15		16	18	19	20	21	22	23	24	25	26					27	28	29	30		
360	9	137	экспл.		1	98,6	4ЛЭС	Л	115*	19*	26*	РДД	0,4*	4	114*	17	без признаков ослабления	ослабленные	сильно ослабленные	ухажившие	свежий сухой	старый сухой	свежий ветровал	старый ветровал	свежий бурелом	старый бурелом	аварийные деревья	29	30	31	32	33	34		
								Л	115*	19*	26*	РДД	0,4*	4	46*	103					100	100						316	100	868	100	100	ССР	98,6	
								С	116*	18*	24*	РДД	0,4*	4	34*	70					100	100						316	100	868	100	100			
								Б	51*	15*	18*	РДД	0,4*	4	34*	116					100	100						316	100	868	100	100			

Показатели, не соответствующие таксационному описанию отмечаются "\*" Исполнитель работ по проведению лесопатологического обследования:

ФИО Куприянов М.Г. Подпись  Телефон 8(30235)21-1-21

Дата составления документа 22.09.2018 г.

Ведомость перечета деревьев назначенных в рубку

ВРЕМЕННАЯ ПРОБНАЯ ПЛОЩАДЬ № 1

Субъект Российской Федерации Забайкальский край  
 Лесничество (лесопарк) Кыринское квартал 360 выдел 9  
 Площадь 98,6 га  
 Номер очага вредных организмов \_\_\_\_\_ Размер пробной площади 0,5  
 Таксационная характеристика:  
 тип леса РДД состав 4ЛЗСЗБ Возраст 115 бонитет 4  
 полнота 0,4 запас на га 114 возобновление 0,6 тыс. шт./га

Время и причина ослабления лесного насаждения:  
лесной пожар № 25 от 13.04.2008 г.

Тип очага вредных организмов: эпизодический, хронический (подчеркнуть)  
 Фаза развития очага вредных организмов: начальная, нарастания численности, собственно  
 вспышка, кризис (подчеркнуть)

Состояние лесного насаждения, намечаемые мероприятия:

в следствии лесного пожара 2008 года, насаждение полностью потеряло  
 свою биологическую устойчивость на 100 % (погибшие), назначена  
 сплошная санитарная рубка с оставлением жизнеспособных деревьев

К (породы)	Л-	5,0
	С-	5,0
	Б-	5,0
К (насаждения)		5

Исполнитель работ по проведению лесопатологического обследования:

ФИО Куприянов М.Г. Подпись   
 Дата составления документа 23.01.2018 г. Телефон 8(30235)21-1-21



Абрис участка

М 1:10 000

\* (М 1:25 000)

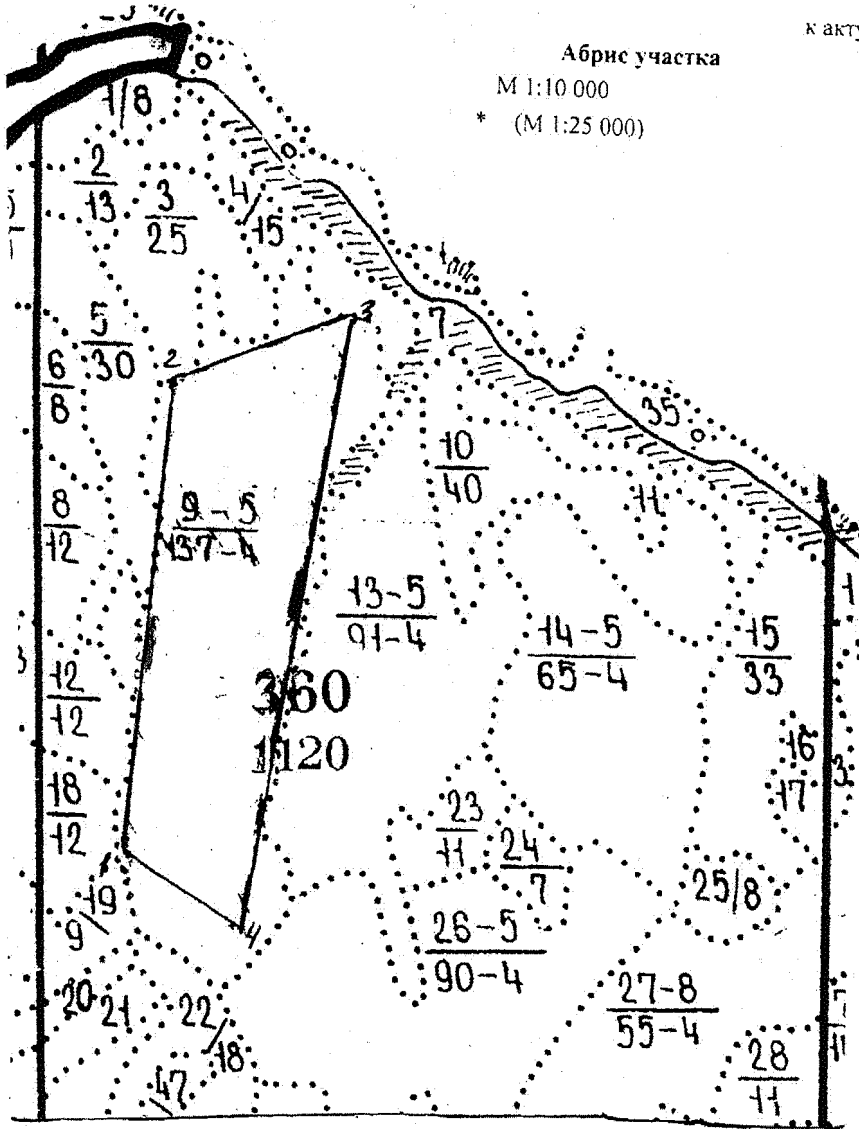

Номер выдела	Ленты (круговой площадки) перечёта				
	№ ленты (площадки)	длина, м	ширина, м	радиус, м	площадь, Га
11	1	250	10		0,25
	2	250	10		0,25
итого					0,5

Номера точек	координаты	румбы линий	длина, м

Условные обозначения:



участок проведения лесопатологического обследования



пробная площадь по периметру

ФИО

Куприянов М.Г.

Подпись

Дата составления документа

13.01.2018

Телефон

8(30235)21-1-21