

УТВЕРЖДАЮ:

Министр природных ресурсов
и экологии
Забайкальского края

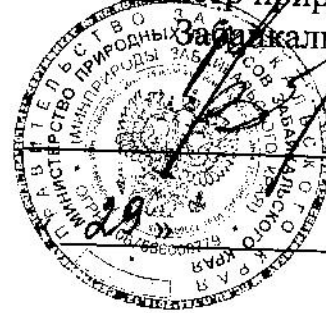

Волков А.И.

11 2017 год.

АКТ
лесопатологического обследования № 204

лесных насаждений Чарского лесничества (лесопарка)

Забайкальский край (субъект Российской Федерации)

Способ лесопатологического обследования: 1. Визуальный

2. Инструментальный

Место проведения

Участковое лесничество	Урочище (дача)	Квартал (кварталы)	Выдел (выделы)	Площадь, га
Чарское		161	35	167,0
Итого				

Лесопатологическое обследование проведено на общей площади 167,0 га.

2. Инструментальное обследование лесного участка

1. Фактическая таксационная характеристика лесного насаждения соответствует (не соответствует) (нужное подчеркнуть) таксационному описанию. Причины несоответствия:

Ведомость лесных участков с выявленными несоответствиями таксационным описаниям приведена в приложении 1 к Акту.

2. Состояние насаждений: с нарушенной устойчивостью
с утраченной устойчивостью
причины повреждения: Лесной пожар №33 от 08.08.2014 года

В том числе:

заселено (отработано) стволовыми вредителями

Вид вредителя	Порода	Встречаемость (% заселённых деревьев)	Степень заселения лесного насаждения (слабая, средняя, сильная)
-	-	-	-

Повреждено огнём

Вид пожара	Порода	Состояние корневых лап		Состояние корневой шейки		Подсушивание луба	
		процент повреждённых огнём корней	процент деревьев с данным повреждением	ожог корневой шейки по окружности (1/4; 2/4; 3/4; более 3/4)	процент деревьев с данным повреждением	по окружности (1/4; 2/4; 3/4; более 3/4)	процент деревьев с данным повреждением
Низовой	лиственница	100	100	Более 3/4	100	3/4	100

Поражено болезнями

Вид болезни	Порода	Встречаемость (% поражённых деревьев)	Степень поражения лесного насаждения (слабая, средняя, сильная)
-	-	-	-

3. Выборке подлежит 100 % деревьев,

в том числе:

ослабленных _____ % (причины назначения) _____

сильно ослабленных _____ % (причины назначения) _____

усыхающих _____ % (причины назначения) _____
 свежего сухостоя _____ %, _____
 в том числе: свежего ветровала _____ %
 свежего бурелома _____ %
 старого ветровала _____ %
 в том числе: старого бурелома _____ %
 старого сухостоя _____ 100 _____ %

4. Полнота лесного насаждения после уборки деревьев, подлежащих рубке, составит _____
 Критическая полнота для данной категории лесных насаждений составляет _____ 0,3 _____

5. ЗАКЛЮЧЕНИЕ

С целью предотвращения негативных процессов или снижения ущерба от их воздействия назн

Участковое лесничество	Урочище (дача)	Квар-тал	Вы-дел	Площадь, выдела, га	Вид мероп-риятия	Площадь, меропри-ятия, га	По-рода	Запас на выдел, кбм	Крайи сроки прове
Чарское	-	161	35	167	ссп	96	Лис-твен-ни-ца	11520	2017-гг.

Ведомость перечета деревьев назначенных в рубку и абрислесного участка прилагаются (прил 2 и 3 к Акту)

6. Меры по обеспечению возобновления _____ Естественное заращивание

7. Мероприятия, необходимые для предупреждения повреждения или поражения смежных насаждений _____ проведение лесопатологического обследования

8. Сведения для расчёта понижающего коэффициента стоимости древесины:

год образования старого сухостоя _____ 2016 год _____;

основная причина повреждения древесины Лесной пожар №33 от 08.08.2014 г.

Дата проведения обследований 10 июня 2017 года

Исполнитель работ по проведению лесопатологических обследований:

ФИО _____ Орлов А.Ю. _____ Подпись _____

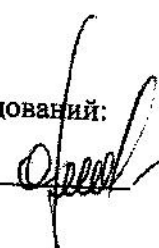

Ведомость перечета деревьев назначенных в рубку

ВРЕМЕННАЯ ПРОБНАЯ ПЛОЩАДЬ № 1

Субъект Российской Федерации Забайкальский кр
 Лесничество (лесопарк) Чарское Квартал 161 Выдел
 Площадь 96 га,
 Номер очага вредных организмов _____ Размер пробной площади 0,25 га
 Таксационная характеристика:
 Тип леса Баг. А2 Состав 8Л2Л Возраст 240/130 Бонитет 5
 Полнота 0,5 Запас на га 120 Возобновление _____
 Время и причина ослабления лесного насаждения Сильный низовой пожар 2014 года №33

Тип очага вредных организмов: эпизодический, хронический (подчеркнуть)
 Фаза развития очага вредных организмов: начальная, нарастания численности, собствен
 вспышка, кризис (подчеркнуть)
 Состояние лесного насаждения, намечаемые мероприятия; в следствии лесного пожара №33 от
08.08.2014 года насаждение потеряло биологическую устойчивость на 100% (старый сухостой),
сплошная санитарная рубка.

К лист. = 5

К нас. = 5

Исполнитель работ по проведению лесопатологических обследований:

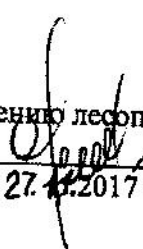
ФИО Орлов А.Ю.  Подпись _____Дата составления документа 27.12.2017 г. Телефон 89145270917

ВЕДОМОСТЬ ПЕРЕЧЕТА ДЕРЕВЬЕВ

Порода: Лиственница

Ступени толщины см	Количество деревьев по категориям состояния, шт.																Всего деревьев по ступеням толщины		
	I	II	III	IV		V		VI			ветровал, бурелом			аварийные деревья			шт.	в т.ч. подлежат рубке, %	
				НЗ	З	НЗ	З	НЗ	З	О	НЗ	З	О	НЗ	З	О			
1	2	3	4	5	6	7	8	9	10	11	12	13	14	15	16	17	18	19	
8																			
12										25								25	100
16										26								26	100
20										65								65	100
24																			
28																			
32																			
Итого, %										100								116	100

Абрис участка

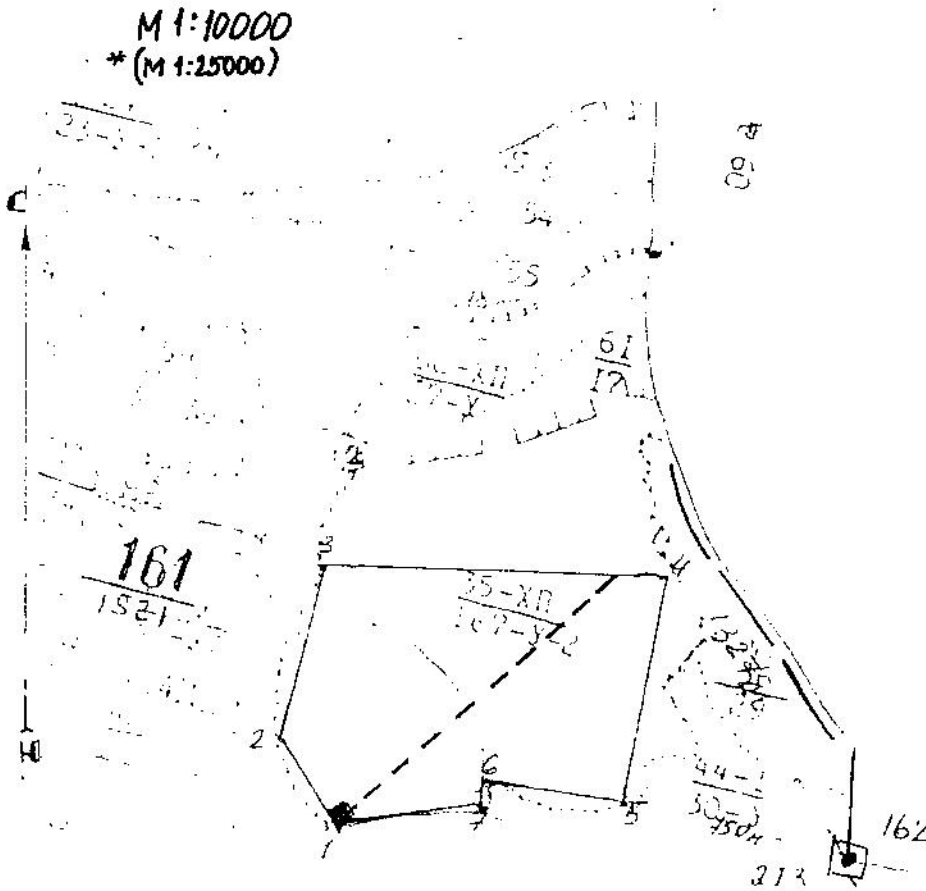

Номер выдела	Ленты (круговой площадки) перечёта				
	№ ленты (площадки)	длина, м	ширина, м	радиус, м	площадь, га
35	1	1250	2		0,25

Номера точек	Координаты	Румбы линий	Длина, м

Условные обозначения: ----- Маршрутный ход
□ - кварталный столб

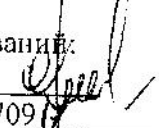
Исполнитель работ по проведению лесопатологических обследований:
 ФИО Орлов А.Ю. Подпись 
 Дата составления документа 27.11.2017 г. Телефон 89145270917



Государственное казенное
учреждение
«Управление лесничествами
Забайкальского края»

ул. Ленинградская, 15 г. Чита, 672000
ИНН 7536157052 КПП 753601001
ОГРН 1167536050824
e-mail: zab-gku@yandex.ru

24.11.2017 г. № 1-01/3652

На № _____ от _____

Министру природных ресурсов
Забайкальского края

А.И. Волкову

Уважаемый Александр Игоревич!

ГКУ «Управление лесничествами Забайкальского края» направляет Вам материалы лесопатологического обследования по Чарскому лесничеству Чарскому участковому лесничеству квартал 161 выдела: 35 на общей площади 96,0 га., кв. 161 выд. 36 на площади 25,0 га., для размещения на сайте Министерства природных ресурсов Забайкальского края в соответствии с Федеральным законом «О внесении изменений в лесной Кодекс РФ в части совершенствования регулирования защиты лесов от вредных организмов» от 30.12.2015 г. № 455.

Приложение: Материалы ЛПО по Чарскому лесничеству на 16 л. в 1экз.

Директор ГКУ
«Управление лесничествами
Забайкальского края»

И.М. Фаренык