

УТВЕРЖДАЮ:

Должность Председатель комитета
лесного хозяйства
Новгородской области

Ф.И.О Кудрицкий
Анатолий Владимирович

Подпись 

Дата 21.09.2017

АКТ
лесопатологического обследования № 185

лесных насаждений Маловишерского лесничества (лесопарка)
Новгородской области
(субъект Российской Федерации)

Способ лесопатологического обследования: 1. Визуальный
2. Инструментальный

Место проведения

Участковое лесничество	Урочище (дача)	Квартал (кварталы)	Выдел (выделы)	Площадь, га
Бургинское	-	125	19	13,3
Бургинское	-	125	20	1,6

Лесопатологическое обследование проведено на общей площади 14,9 га.

1. Визуальное лесопатологическое обследование.

Наземное

Дистанционное

1.1. На площади 14,9 га фактическая таксационная характеристика лесного насаждения соответствует (не соответствует) таксационному описанию (нужное подчеркнуть).

Причины несоответствия: -

1.2. Лесные насаждения с нарушенной и утраченной устойчивостью выявлены на площади - га:

Участковое лесничество	Урочище (дача)	Площадь, га		Причина ослабления (гибели)
		с нарушенной устойчивостью	с утраченной устойчивостью	
-	-	-	-	-

Состояние обследованных лесных насаждений приведено в приложении 1.1 к Акту ЛПО.

1.3. В обследованных лесных участках прогнозируется:

Прогноз	Площадь, га
Ослабление лесных насаждений	-
Усыхание лесных насаждений различной степени	-
Развитие очагов вредных организмов	-

1.4. Обнаружено загрязнение лесного участка отходами и выбросами: **промышленными**
бытовыми

Вид загрязнения	Размеры загрязнения			Объём, кубм	Площадь загрязнения, га
	длина, м	ширина, м	высота, м		
-	-	-	-	-	-

ЗАКЛЮЧЕНИЕ

Участковое лесничество	Квартал	Выдел	Площадь, га	Средневзвешенная категория состояния
Бургинское	125	19	13,3	1,21
		20	1,6	1,21

С целью повышения устойчивости и предотвращения неблагоприятных воздействий на лесные участки рекомендуется проведение профилактических биотехнических мероприятий.

Исполнитель работ по проведению лесопатологического обследования:

Ф.И.О.

должность Иванов В.В., инженер-лесопатолог 2 категории

Подпись



18.09.2014

Результаты проведения лесопатологического обследования лесных насаждений за _____ 2017 г.
(месяц)

Субъект Российской Федерации
Участковое лесничество

Новгородская область
Бургинское

Лесничество (лесопарк)
Урочище (дача)

Маловишерское

Номер квартала	Номер выдела	Площадь выдела, га	Целевое назначение лесов	Категория защитных лесов	Номер лесопатологического выдела	Площадь лесопатологического выдела, га	Таксационная характеристика лесного насаждения										Распределение деревьев по категориям состояния, в % от запаса	Признаки повреждения деревьев	Доля поврежденных деревьев, %	Причина ослабления, повреждения	Полуживит рубке, %	Назначенные мероприятия														
							состав	порода	возраст	средняя высота, м	средний диаметр, см	тип леса	полнота	фонитет	запас, куб м/га	число деревьев на проб, шт							без признаков ослабления	ослабленные	сильно ослабленные	усыхающие	вежкий сухой	старый сухой	вежкий ветровал	старый ветровал	вежкий бурелом	старый бурелом	аварийные деревья			
1	2	3	4	5	6	7	8	9	10	11	12	13	14	15	16	17	18	19	20	21	22	23	24	25	26	27	28	29	30	31	32	33	34			
125	19	13,3	Эксплуатационные, ОЗУ: Участки вокруг населенных пунктов (< 1 км)	-	-	-	8	Б	80	18	16						90	5	2	-	-	-	-	-	-	-	160, 112, 206	10	812, 821	-		прифилактические биотехнические мероприятия	13,3			
Итого		13,3															90	5	2													13,3			прифилактические биотехнические мероприятия	
125	20	1,6	Эксплуатационные, ОЗУ: Участки вокруг населенных пунктов (< 1 км)	-	-	-	10	С	110	17	20	Б	0,5	4	140	-	90	3	5	-	-	2	-	-	-	-	160, 112, 610	10	812, 338	-		прифилактические биотехнические мероприятия	1,6			
Итого		1,6															90	3	5			2										1,6			прифилактические биотехнические мероприятия	

Коды признаков ослабления: 160 - ажурность кроны, 112 - усыхание от 1/4 до 1/2 ветвей в кроне прошлых лет, 206 - обрыв корней (вывал) прошлых лет, 610 - отработано стволовыми вредителями.

Коды причин ослабления: 812 - переувлажнение, 821 - ветровал прошлых лет, 338 - лубоед сосновый большой.

Исполнитель работ по проведению лесопатологического обследования:

Ф.И.О., должность _____ Иванов В.В., инженер-лесопатолог 2 категории
Дата составления документа _____ 18.09.2017

Подпись _____
Телефон _____

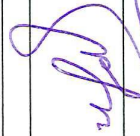
8-8162-640-625

Абрис участка
Маловишерское лесничество, Бургинское участковое лесничество, кв. 125, выд. 19, 20
М 1:10 000

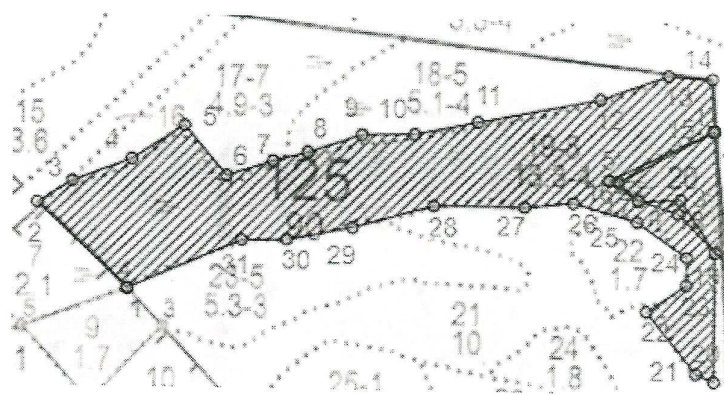

Условные обозначения:  - граница участка

Номер точек	Координаты	Румбы линий	Длина, м
Квартал 125, выдел 19, площадь - 13,3 га			
1 - 2	58°43'41.67" N 32°29'8.93" E	СЗ - 46°	174
2 - 3	58°43'45.67" N 32°29'1.15" E	СВ - 57°	57
3 - 4	58°43'46.79" N 32°29'4.42" E	СВ - 68°	89
4 - 5	58°43'47.78" N 32°29'8.69" E	СВ - 57°	87
5 - 6	58°43'49.12" N 32°29'14.05" E	ЮВ - 40°	91
6 - 7	58°43'46.77" N 32°29'17.88" E	СВ - 71°	68
7 - 8	58°43'47.99" N 32°29'21.86" E	СВ - 75°	50
8 - 9	58°43'48.44" N 32°29'25.02" E	СВ - 71°	80
9 - 10	58°43'48.89" N 32°29'30.16" E	СВ - 88°	74
10 - 11	58°43'49.25" N 32°29'34.63" E	СВ - 78°	90
11 - 12	58°43'49.80" N 32°29'40.22" E	СВ - 78°	177
12 - 13	58°43'50.97" N 32°29'51.72" E	СВ - 70°	102
13 - 14	58°43'52.33" N 32°29'58.13" E	ЮВ - 86°	62
14 - 15	58°43'52.26" N 32°30'1.95" E	ЮВ - 2°	72
15 - 16	58°43'50.11" N 32°30'2.20" E	ЮЗ - 61°	154
16 - 17	58°43'46.97" N 32°29'53.65" E	ЮВ - 46°	39
17 - 18	58°43'46.21" N 32°29'55.35" E	СВ - 86°	59
18 - 19	58°43'46.17" N	ЮВ - 33°	88

	32°29'58.29" E		
19 - 20	58°43'43.95" N 32°30'2.01" E	ЮВ - 0°	183
20 - 21	58°43'37.68" N 32°30'1.90" E	СЗ - 66°	27.5
21 - 22	58°43'38.13" N 32°29'59.88" E	СЗ - 39°	112
22 - 23	58°43'41.23" N 32°29'56.84" E	СВ - 55°	67
23 - 24	58°43'42.14" N 32°29'59.40" E	СЗ - 0°	39
24 - 25	58°43'44.07" N 32°29'58.61" E	СЗ - 55°	86
25 - 26	58°43'45.17" N 32°29'56.37" E	СЗ - 74°	94
26 - 27	58°43'45.95" N 32°29'49.85" E	ЮЗ - 83°	69
27 - 28	58°43'45.95" N 32°29'45.56" E	ЮЗ - 90°	128
28 - 29	58°43'45.99" N 32°29'37.97" E	ЮЗ - 74°	118
29 - 30	58°43'45.12" N 32°29'29.56" E	ЮЗ - 78°	94
30 - 31	58°43'43.97" N 32°29'23.50" E	ЮЗ - 88°	63
31 - 1	58°43'44.03" N 32°29'19.29" E	ЮЗ - 66°	176
Квартал 125, выдел 20, площадь – 1,6 га			
1' - 2'	58°43'50.11" N 32°30'2.20" E	ЮВ - 6°	189
2' - 3'	58°43'37.50" N 32°30'3.29" E	СЗ - 45°	102
3' - 4'	58°43'37.68" N 32°30'1.90" E	СЗ - 72°	59
4' - 5'	58°43'43.95" С 32°30'2.01" В	СЗ - 56°	49
5' - 1'	58°43'46.97" С 32°29'53.65" В	СВ - 64°	163

Исполнитель работ по проведению лесопатологического обследования:

ФИО, должность Иванов.В.В., инженер-лесопатолог 2 категории Подпись _____

Дата составления документа 18.09.2014 Телефон (88162) 640-625

