

УТВЕРЖДАЮ:

Должность Председатель комитета
лесного хозяйства
Новгородской области

Ф.И.О Кудрицкий
Анатолий Владимирович

Подпись 

Дата 22.09.2017

**Акт
лесопатологического обследования № 177**

лесных насаждений Маловишерского лесничества (лесопарка)
Новгородской области
(субъект Российской Федерации)

Способ лесопатологического обследования: 1. Визуальный
2. Инструментальный

Место проведения

Участковое лесничество	Урочище (дача)	Квартал (кварталы)	Выдел (выделы)	Площадь, га
Бургинское	-	137	8	3,9
Бургинское	-	137	11	0,7
Бургинское	-	137	14	3,9
Бургинское	-	137	15	2,9

Лесопатологическое обследование проведено на общей площади 11,4 га.

1. Визуальное лесопатологическое обследование.

Наземное

Дистанционное

1.1. На площади 11,4 га фактическая таксационная характеристика лесного насаждения соответствует (не соответствует) таксационному описанию (нужное подчеркнуть).

Причины несоответствия: -

1.2. Лесные насаждения с нарушенной и утраченной устойчивостью выявлены на площади 0,7 га:

Участковое лесничество	Урочище (дача)	Площадь, га		Причина ослабления (гибели)
		с нарушенной устойчивостью	с утраченной устойчивостью	
Бургинское	-	0,7	-	Переувлажнение, ветровал прошлых лет, некротико-раковые заболевания

Состояние обследованных лесных насаждений приведено в приложении 1.1 к Акту ЛПО.

1.3. В обследованных лесных участках прогнозируется:

Прогноз	Площадь, га
Ослабление лесных насаждений	0,7
Усыхание лесных насаждений различной степени	-
Развитие очагов вредных организмов	-

1.4. Обнаружено загрязнение лесного участка (кв. 137, выд. 15) отходами и выбросами:

промышленными

бытовыми

Вид загрязнения	Размеры загрязнения			Объём, кубм	Площадь загрязнения, га
	длина, м	ширина, м	высота, м		
Твердые бытовые отходы (свалка мусора)	2,0	1,5	1,0	3	0,0003

ЗАКЛЮЧЕНИЕ

Участковое лесничество	Квартал	Выдел	Площадь, га	Средневзвешенная категория состояния
Бургинское	137	8	3,9	1,44
Бургинское	137	11	0,7	1,51
Бургинское	137	14	3,9	1,41
Бургинское	137	15	2,9	1,44

С целью повышения устойчивости лесов и предотвращения неблагоприятных воздействий на лесные участки рекомендуется проведение профилактических биотехнических мероприятий.

Исполнитель работ по проведению лесопатологического обследования:

Ф.И.О. Джераев И.И., инженер -
 должность лесопатолог 1 кат.

Подпись

Ф.И.О. Иванов В.В., инженер -
 должность лесопатолог 2 кат.

Подпись

15.09.2014

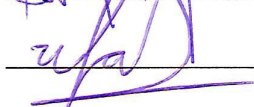
Абрис участка

Маловишерского лесничества, Бургинского участкового лесничества, кв. 137, выд. 8.

М 1:10 000

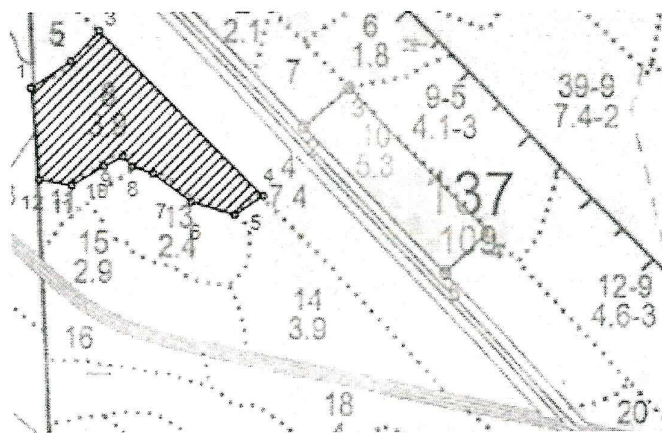

Условные обозначения:  - граница участка

Номер точек	Координаты	Румбы линий	Длина, м
Площадь 3,9 га			
1 - 2	58°43'26.63"N 32°28'56.92"E	СВ - 56°	67
2 - 3	58°43'27.69"N 32°28'59.88"E	СВ - 43°	58
3 - 4	58°43'29.25"N 32°29'2.50"E	ЮВ - 45°	324
4 - 5	58°43'21.71"N 32°29'16.98"E	ЮЗ - 56°	48
5 - 6	58°43'20.68"N 32°29'14.66"E	СЗ - 73°	64
6 - 7	58°43'21.68"N 32°29'10.61"E	СЗ - 53°	66
7 - 8	58°43'22.38"N 32°29'8.81"E	СЗ - 70°	31
8 - 9	58°43'23.03"N 32°29'6.49"E	СЗ - 45°	19
9 - 10	58°43'23.65"N 32°29'4.98"E	ЮЗ - 63°	30
10 - 11	58°43'23.36"N 32°29'3.30"E	ЮЗ - 60°	52
11 - 12	58°43'22.15"N 32°29'1.03"E	СЗ - 80°	46
12 - 1	58°43'22.12"N 32°28'57.74"E	СЗ - 5°	127

Исполнитель работ по проведению лесопатологического обследования:

ФИО, должность Шванов В.В., иртенер-лесопатолог 2 кат. Подпись 

Дата составления документа 15.09.2017 Телефон (8 8162) 640-625

Абрис участка

Маловишерского лесничества, Бургинского участкового лесничества, кв. 137, выд. 11.

М 1:10 000

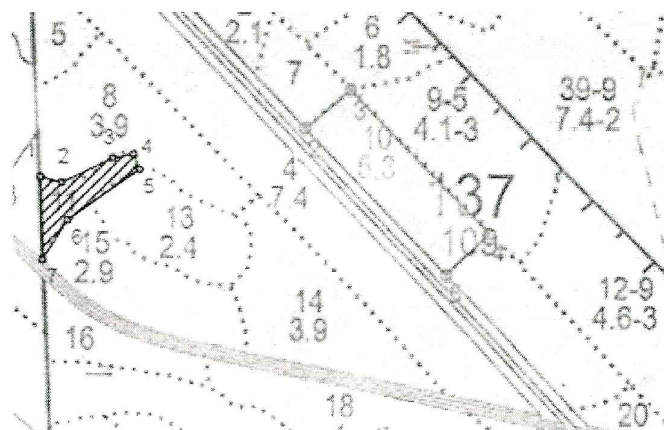

Условные обозначения:  - граница участка

Номер точек	Координаты	Румбы линий	Длина, м
Площадь 0,7 га			
1 - 2	58°43'22.12"N 32°28'57.74"E	ЮВ - 75°	30
2 - 3	58°43'22.15"N 32°29'1.03"E	СВ - 64°	79
3 - 4	58°43'23.36"N 32°29'3.30"E	СВ - 80°	30
4 - 5	58°43'23.65"N 32°29'4.98"E	ЮВ - 21°	23
5 - 6	58°43'23.03"N 32°29'6.49"E	ЮЗ - 55°	123
6 - 7	58°43'20.31"N 32°29'0.30"E	ЮЗ - 32°	65
7 - 1	58°43'18.83"N 32°28'57.98"E	СЗ - 1°	116

Исполнитель работ по проведению лесопатологического обследования:

ФИО, должность

Терехов М. И., инженер - лесничий
Иванов В. В., инженер - лесничий
лесничий 2 кат.

Подпись

Дата составления документа 15.09.2017

Телефон (8 8162) 640-625

Абрис участка

Маловишерского лесничества, Бургинского участкового лесничества, кв. 137, выд. 14.

М 1:10 000

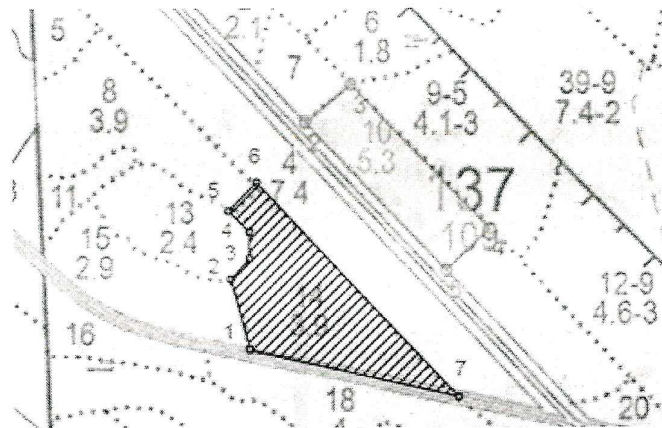

Условные обозначения:  - граница участка

Номер точек	Координаты	Румбы линий	Длина, м
Площадь 3,9 га			
1 - 2	58°43'14.21"N 32°29'16.17"E	СЗ - 15°	101
2 - 3	58°43'17.19"N 32°29'14.68"E	СВ - 42°	39
3 - 4	58°43'18.36"N 32°29'15.95"E	СЗ - 0°	37
4 - 5	58°43'19.45"N 32°29'16.21"E	СЗ - 45°	41
5 - 6	58°43'20.68"N 32°29'14.66"E	СВ - 45°	56
6 - 7	58°43'21.71"N 32°29'16.98"E	ЮВ - 43°	414
7 - 1	58°43'12.42"N 32°29'33.67"E	СЗ - 77°	301

Исполнитель работ по проведению лесопатологического обследования:

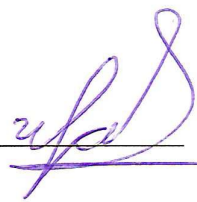
ФИО, должность Иванов В.В., инженер-лесопатолог д.к.с. Подпись 

Дата составления документа 15.09.2017 Телефон (8 8162) 640-625

Абрис участка

Маловишерского лесничества, Бургинского участкового лесничества, кв. 137, выд. 15.

М 1:10 000

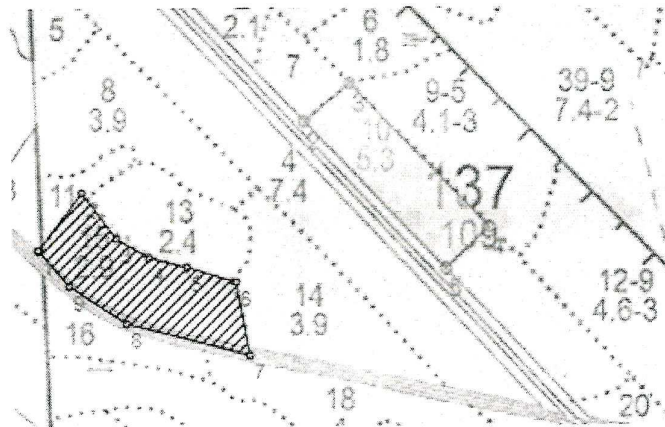

Условные обозначения:  - граница участка

Номер точек	Координаты	Румбы линий	Длина, м
Площадь 2,9 га			
1 - 2	58°43'18.24"N 32°28'57.99"E	СВ - 37°	100
2 - 3	58°43'21.08"N 32°29'1.83"E	ЮВ - 37°	79
3 - 4	58°43'19.36"N 32°29'4.36"E	ЮВ - 60°	52
4 - 5	58°43'18.24"N 32°29'7.85"E	ЮВ - 76°	55
5 - 6	58°43'17.91"N 32°29'9.99"E	ЮВ - 73°	72
6 - 7	58°43'17.19"N 32°29'14.68"E	ЮВ - 10°	105
7 - 8	58°43'14.21"N 32°29'16.17"E	СЗ - 75°	178
8 - 9	58°43'15.60"N 32°29'5.31"E	СЗ - 56°	95
9 - 1	58°43'17.01"N 32°29'0.53"E	СЗ - 40°	66

Исполнитель работ по проведению лесопатологического обследования:

ФИО, должность Шванов В. В., инженер-лесопатолог 2 кат. Подпись 

Дата составления документа 15.09.2014 Телефон (8 8162) 640-625