

УТВЕРЖДАЮ:

Заместитель министра природных
ресурсов и экологии -
начальник департамента лесного
хозяйства и использования объектов
животного мира Калининградской
области



Л.Г.Поплавская

20 17 г.

**Акт
лесопатологического обследования № 30-ЖДР**

лесных насаждений Железнодорожного лесничества

Калининградской области

Способ лесопатологического обследования: 1. Визуальный

2. Инструментальный

Место проведения

Участковое лесничество	Урочище (дача)	Квартал (кварталы)	Выдел (выделы)	Площадь, га
Фрунзенское		64	1	2,7

Лесопатологическое обследование проведено на общей площади 2,7 га.

2. Инструментальное обследование лесного участка

2.1. Фактическая таксационная характеристика лесного насаждения соответствует (не соответствует) (нужное подчеркнуть) таксационному описанию. Причины несоответствия: ошибка таксации, в насаждении ветровал прошлых лет деревьев породы Ясень об. (приложение №1)

2.2. Состояние насаждений: с нарушенной устойчивостью
с утраченной устойчивостью

причины повреждения: 773, 821

заселено (отработано) стволовыми вредителями

Вид вредителя	Порода	Встречаемость (% заселённых деревьев)	Степень заселения лесного насаждения (слабая, средняя, сильная)

Повреждено огнём

Вид пожара	Порода	Состояние корневых лап		Состояние корневой шейки		Подсушивание луба	
		процент повреждённых огнём корней	процент деревьев с данным повреждением	ожог корневой шейки по окружности (1/4; 2/4; 3/4; более 3/4)	процент деревьев с данным повреждением	по окружности (1/4; 2/4; 3/4; более 3/4)	процент деревьев с данным повреждением

Поражено болезнями

Вид болезни	Порода	Встречаемость (% поражённых деревьев)	Степень поражения лесного насаждения (слабая, средняя, сильная)

2.3. Выборке подлежит 25 % деревьев,

в том числе:

ослабленных _____ % (причины назначения) _____

сильно ослабленных _____ % (причины назначения) _____

усыхающих _____ % (причины назначения) _____

свежего сухостоя _____ %,

в том числе: свежего ветровала 0 %

свежего бурелома %
старого ветровала 25 %
в том числе: старого бурелома %
старого сухостоя %

2.4. Полнота лесного насаждения после уборки деревьев, подлежащих рубке, составит 0,4.
Критическая полнота для данной категории лесных насаждений составляет: не лимитируется.

ЗАКЛЮЧЕНИЕ

С целью предотвращения негативных процессов или снижения ущерба от их воздействия назначено:

Участковое лесничество	Урочище (дача)	Квартал	Выдел	Площадь, выдела, га	Вид мероприятия	Площадь, мероприятия, га	Порода	Запас на выдел, кбм	Крайние сроки проведения
Фрунзенское		64	1	2,7	СВР	2,7	Я	243	2017-2018гг
							Олч	13	
							Б	16	
Итого:				2,7		2,7		272	

Ведомость перечета деревьев назначенных в рубку и абрис лесного участка прилагаются (приложение №№ 2 и 3 к Акту)

Меры по обеспечению возобновления: нет

Мероприятия, необходимые для предупреждения повреждения или поражения смежных насаждений: лесопатологический мониторинг.

Сведения для расчета степени повреждения:

Год образования сухостоя:

Основная причина повреждения древесины: изменение уровня грунтовых вод под воздействием почвенно-климатических факторов, ветровал прошлых лет.

Дата проведения обследований 22.06.17г.

Исполнитель по проведению лесопатологических обследований:

комиссия, действующая на основании приказа ГКУ КО «Управление охотничьего и лесного хозяйства Калининградской области» №102 от 11.05.2017 года

лесничий Железнодорожного лесничества Алексеева Е.Г. 

инженер по охране и защите леса 2 категории Бражникова Н.И. 

инженер по охране и защите леса Муза Г.Н. 

участковый лесничий Фрунзенского участкового лесничества Столяров Г.К. 

Дата составления документа 25.07.17г. Телефон 84015721241

Ведомость лесных участков с выявленными несоответствиями таксационным описаниям

Источник данных	Год проведения лесоустройства	Номер квартала	Номер выдела	Площадь выдела, га	Целевое назначение лесов	Категория защитных лесов	Номер лесопатологического выдела	Площадь лесопатологического выдела, га	Таксационная характеристика										Заложено пробных площадей	
									состав	порода	возраст, лет	средняя высота, м	средний диаметр, см	тип леса	ТУМ	полнота	бонитет	запас, куб/га	количество, шт.	общая площадь, га
ТО	2014	64	1	2,7	защитные	143			5	Б	80	26	28	КС	С2	0,5	1	160		
									5	Олч	80	25	24							
Факт	2014	64	1	2,7	защитные	143			5	Б	80	26	28	КС	С2	0,5	1	160	Сплошной перечет	
									5	Олч	80	25	24						Сплошной перечет	
									Старый ветровал	Я	80		32					90	Сплошной перечет	2,7

Исполнитель работ по проведению лесопатологических обследований: комиссия, действующая на основании приказа ГКУ КО «Управление охотничьего и лесного хозяйства Калининградской области» №102 -0 от 11.05.2017 года.

лесничий Алексеева Е.Г.



инженер по охране и защите леса 2 категории Бражникова Н.И. 

инженер по охране и защите леса Муза Г.Н. 

участковый лесничий Фрунзенского участкового лесничества Столяров Г.К. 

Ведомость перечета деревьев, назначенных в рубку

ВРЕМЕННАЯ ПРОБНАЯ ПЛОЩАДЬ

Калининградская область
Лесничество Железнодорожное, Фрунзенское участковое лесничество
Квартал 64 Выдел 1

Площадь 2,7 га,

Номер очага вредных организмов нет.

Размер пробной площади: сплошной перечет

Таксационная характеристика:

Тип леса КС Состав 5Б5Олч Возраст 80 лет. Бонитет 1

Полнота 0,5 Запас на га 160 м³. Возобновление нет, *сильной ветровой сечкой (Рс)*

Время и причина ослабления лесного насаждения:

Изменение уровня грунтовых вод под воздействием почвенно-климатических факторов.

Тип очага вредных организмов: эпизодический, хронический (подчеркнуть)

Фаза развития очага вредных организмов: начальная, нарастания численности, собственно вспышка, кризис (подчеркнуть)

Состояние лесного насаждения, намечаемые мероприятия:

насаждение ослаблено, требуется проведение выборочной санитарной рубки.

Исполнитель работ по проведению лесопатологических обследований:

лесничий Алексеева Е.Г. *Е.Г. Алексеева*

инженер по охране и защите леса 2 категории Бражникова Н.И. *Н.И. Бражникова*

инженер по охране и защите леса Муза Г.Н. *Г.Н. Муза*

участковый лесничий Фрунзенского участкового лесничества Столяров Г.К. *Г.К. Столяров*

Дата составления документа 22.06.17 Телефон 84015721241

Абрис участка

М 1:10000

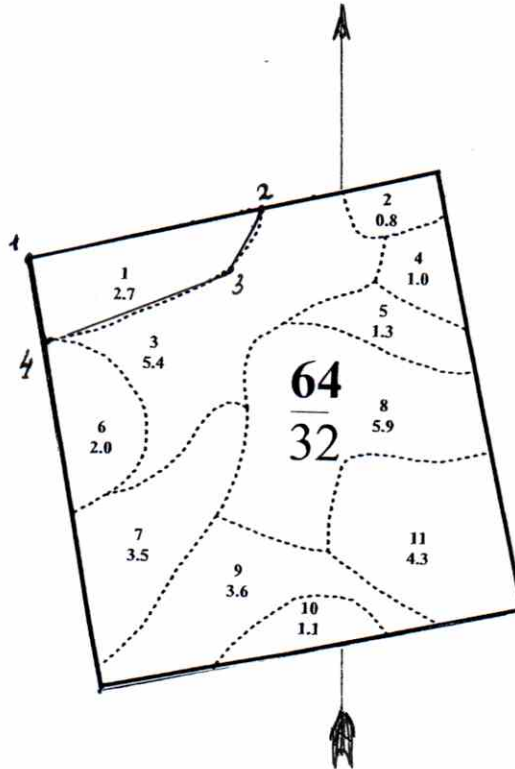

Номера точек	Координаты	Румбы линий	Длина, м
1-2	Угол 92°30'		315,0
2-3	Угол 40°		119,0
3-4	Угол 149°		236,0
4-1	Угол 78°		114,0

Условные обозначения

Исполнитель работ по проведению лесопатологических обследований:

лесничий Алексеева Е.Г. *Е.Г. Алексеева*

инженер по охране и защите леса 2 категории Бражникова Н.И. *Н.И. Бражникова*

инженер по охране и защите леса Муза Г.Н. *Г.Н. Муза*

участковый лесничий Фрунзенского участкового лесничества Столяров Г.К. *Г.К. Столяров*

Дата составления документа 22.06.17 Телефон 84015721241



Министерство природных ресурсов и экологии
Калининградской области.
ГКУ КО «УПРАВЛЕНИЕ ОХОТНИЧЬЕГО И ЛЕСНОГО ХОЗЯЙСТВА
КАЛИНИНГРАДСКОЙ ОБЛАСТИ»
ЖЕЛЕЗНОДОРОЖНОЕ ЛЕСНИЧЕСТВО-ФИЛИАЛ ГКУ КО
«КАЛИНИНГРАДОБЛЕСОХОТУПРАВЛЕНИЕ»

Россия, 238400, Калининградская область, г. Правдинск, ул. Территория МПМК, 1-а
Тел. 84015721241; Факс. 84015721142
e-mail: lesnichestvo.zdr@gmail.com

Фототаблица № 1

Приложение
к акту лесопатологического
обследования №30-ЖДР

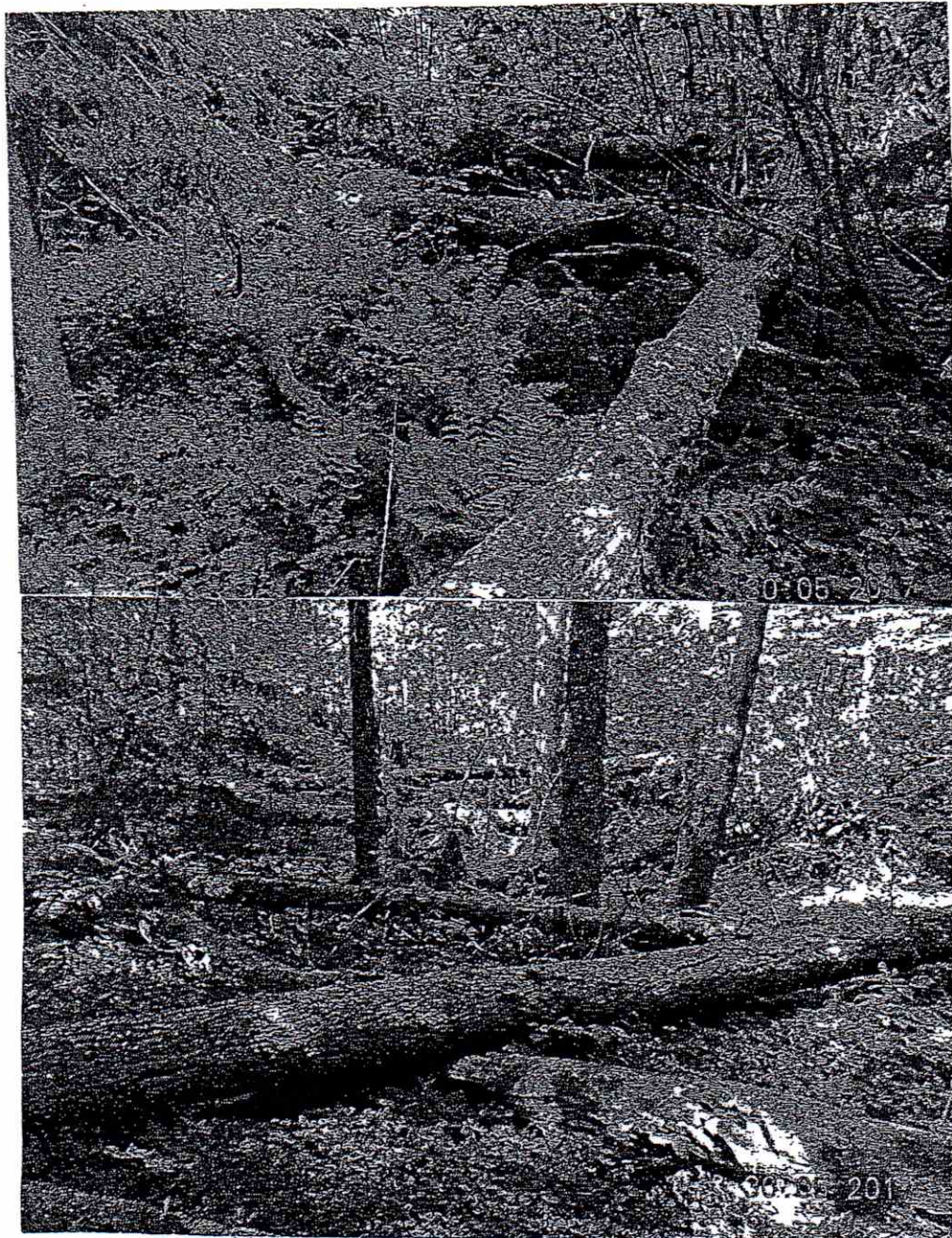

Лесничество Железнодорожное, Фрунзенское участковое лесничество
Квартал №64 выдел 1

Участковый лесничий
Фрунзенского участкового лесничества

/Столяров Г.К. /