

УТВЕРЖДАЮ:
Заместитель министра природных ресурсов и экологии – начальник департамента лесного хозяйства и использования объектов животного мира Калининградской области

Л.Г. Поплавская
« 03 » 20 17 г.

**Акт
лесопатологического обследования № 25-Н**

лесных насаждений Нестеровского лесничества (лесопарка)
Калининградская область (субъект РФ)

Способ лесопатологического обследования: 1. Визуальный

2. Инструментальный

Место проведения

Участковое лесничество	Урочище (дача)	Квартал (кварталы)	Выдел (выделы)	Площадь, га
Чистопрудинское	-	56	32	1,9

Лесопатологическое обследование проведено на общей площади 1,0 га.

2. Инструментальное обследование лесного участка

2.1. Фактическая таксационная характеристика лесного насаждения соответствует (не соответствует) (нужное подчеркнуть) таксационному описанию. Причины несоответствия: нет

Ведомость лесных участков с выявленными несоответствиями таксационным описаниям приведена в приложении № 1 к Акту.

2.2. Состояние насаждений: с **нарушенной устойчивостью**
с **утраченной устойчивостью**

причины повреждения:

343

заселено (отработано) стволовыми вредителями

Вид вредителя	Порода	Встречаемость (% заселённых деревьев)	Степень заселения лесного насаждения (слабая, средняя, сильная)
343	Е	отработано	сильная

Повреждено огнём

Вид пожара	Порода	Состояние корневых лап		Состояние корневой шейки		Подсушивание луба	
		процент повреждённых огнём корней	процент деревьев с данным повреждением	ожог корневой шейки по окружности (1/4; 2/4; 3/4; более 3/4)	процент деревьев с данным повреждением	по окружности (1/4; 2/4; 3/4; более 3/4)	процент деревьев с данным повреждением

Поражено болезнями

Вид болезни	Порода	Встречаемость (% поражённых деревьев)	Степень поражения лесного насаждения (слабая, средняя, сильная)

2.3. Выборке подлежит 20 % деревьев,

в том числе:

ослабленных 0 % (причины назначения) _____

сильно ослабленных 0 % (причины назначения) _____

усыхающих 0 % (причины назначения) _____

Участковый лесничий



Мирошников В. А.

Дата составления документа

30.09.17

Телефон 8-401-44-9-33-45

Ведомость перечета деревьев, назначенных в рубку

ВРЕМЕННАЯ ПРОБНАЯ ПЛОЩАДЬ № б/н

Субъект Российской Федерации Калининградская область
Лесничество (лесопарк) Нестеровское Квартал 56 Выдел 32
Площадь 1,9 га,
Номер очага вредных организмов - Размер пробной площади 1,0 га
Таксационная характеристика:
Тип леса КС С2 Состав 10Е Возраст 73 Бонитет 1
Полнота 0,8 Запас на га 380 Возобновление -
Время и причина ослабления лесного насаждения 2016 год, 343, 821
Тип очага вредных организмов: эпизодический, хронический (подчеркнуть)
Фаза развития очага вредных организмов: начальная, нарастания численности, собственно
вспышка, кризис (подчеркнуть)
Состояние лесного насаждения, намечаемые мероприятия: СРВ

Исполнитель работ по проведению лесопатологических обследований: Комиссия, действующая на основании приказа ГКУ КО «Управление охотничьего и лесного хозяйства Калининградской области №102-0 от 11.05.2017 года.

Лесничий Нестеровского лесничества  Пивоваров Ю. А.

Инженер ОЗЛ 2 категории  Гаврик А. П.

Участковый лесничий  Мирошников В. А.

Дата составления документа 30.09.17 Телефон 8-401-44-9-33-45

ВЕДОМОСТЬ ПЕРЕЧЁТА ДЕРЕВЬЕВ

Порода: Ель

Ступени толщины, см	Количество деревьев по категориям состояния, шт.																Всего деревьев по ступеням толщины	
	I	II	III	IV		V		VI			Ветровал, бурелом			Аварийные деревья			Шт.	в том числе подлежат рубке, %
				НЗ	З	НЗ	З	НЗ	З	О	НЗ	З	О	НЗ	З	О		
1	2	3	4	5	6	7	8	9	10	11	12	13	14	15	16	17	18	19
8	6	6								2							14	14,29
12	15	3								8							26	30,77
16	35	10	5							12			2				64	21,88
20	41	11	4							8			2				66	15,15
24	37	5	6							7			1				56	14,29
28	43	9	4							16							72	22,22
32	22	6	2							8			2				40	25,00
36 и более	15	2								4							21	19,05
Итого, шт.	214	52	21	0	0	0	0	0	0	65	0	0	7	0	0	0	359	20,06
Итого, %	60	14	6	0	0	0	0	0	0	18	0	0	2	0	0	0	100	20,06

Порода: _____

Ступени толщины, см	Количество деревьев по категориям состояния, шт.																Всего деревьев по ступеням толщины	
	I	II	III	IV		V		VI			Ветровал, бурелом			Аварийные деревья			Шт.	в том числе подлежат рубке, %
				НЗ	З	НЗ	З	НЗ	З	О	НЗ	З	О	НЗ	З	О		
1	2	3	4	5	6	7	8	9	10	11	12	13	14	15	16	17	18	19
8																	0	0,00
12																	0	0,00
16																	0	0,00
20																	0	0,00
24																	0	0,00
28																	0	0,00
32																	0	0,00
36 и более																	0	0,00
Итого, шт.	0	0	0	0	0	0	0	0	0	0	0	0	0	0	0	0	0	0,00
Итого, %	0	0	0	0	0	0	0	0	0	0	0	0	0	0	0	0	0	0,00

Порода: _____

Ступени толщины, см	Количество деревьев по категориям состояния, шт.																Всего деревьев по ступеням толщины	
	I	II	III	IV		V		VI			Ветровал, бурелом			Аварийные деревья			Шт.	в том числе подлежат рубке, %
				НЗ	З	НЗ	З	НЗ	З	О	НЗ	З	О	НЗ	З	О		
1	2	3	4	5	6	7	8	9	10	11	12	13	14	15	16	17	18	19
8																	0	0,00
12																	0	0,00
16																	0	0,00
20																	0	0,00
24																	0	0,00
28																	0	0,00
32																	0	0,00
36 и более																	0	0,00
Итого, шт.	0	0	0	0	0	0	0	0	0	0	0	0	0	0	0	0	0	0,00
Итого, %	0	0	0	0	0	0	0	0	0	0	0	0	0	0	0	0	0	0,00

Примечание: НЗ - незаселённое, З - заселённое, О - оработанное вредителями.

Абрис участка

М 1:10000

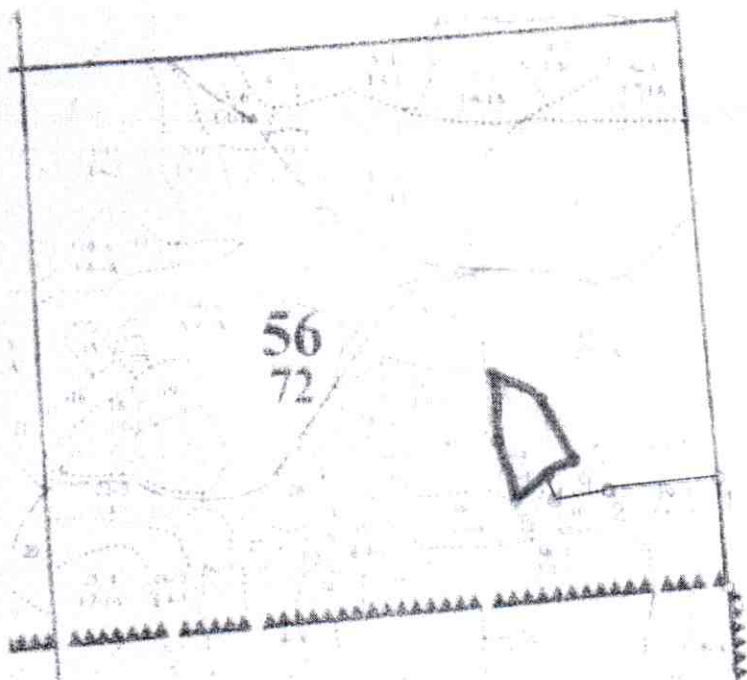

Планиет 8



Номер выдела	Ленты (круговой площадки) перече́та				
	№ ленты (площадки)	длина, м	ширина, м	радиус, м	площадь, га

Номера точек	Координаты	Румбы линий	Длина, м
0-1	54,377066 : 22,513563	СЗ 12° 00'	145,0
1-2	54,378671 : 22,513797	ЮЗ 77° 00'	150,0
2-3	54,378518 : 22,511354	ЮЗ 72° 00'	75,0
3-4	54,378308 : 22,510464	СЗ 21° 00'	35,0
4-5	54,378607 : 22,509853	ЮЗ 44° 00'	54,0
5-6	54,378465 : 22,509217	СЗ 26° 00'	81,0
6-7	54,379134 : 22,509218	СЗ 11° 00'	90,0
7-8	54,379674 : 22,509708	ЮВ 70° 00'	74,0
8-9	54,379432 : 22,510418	ЮВ 36° 00'	91,0
9-4	54,378721 : 22,510318	ЮЗ 55° 00'	41,0

Условные обозначения  - эксплуатационная площадь.

Исполнитель работ по проведению лесопатологических обследований: Комиссия, действующая на основании приказа ГКУ КО «Управление охотничьего и лесного хозяйства Калининградской области №102-0 от 11.05.2017 года.

Лесничий Нестеровского лесничества  Пивоваров Ю. А.

Инженер ОЗЛ 2 категории  Гаврик А. П.

Участковый лесничий  Мирошников В. А.

Дата составления документа 30.09.17 г. Телефон 8-401-44-9-33-45