

УТВЕРЖДАЮ:

Заместитель министра природных  
ресурсов и экологии-

начальник департамента лесного  
хозяйства и использования объектов  
животного мира Калининградской  
области



Д.Г.Поплавская.

20 17 г

**Акт  
лесопатологического обследования № 18-ЖДР**

лесных насаждений Железнодорожного лесничества

Калининградской области

Способ лесопатологического обследования: 1. Визуальный

2. Инструментальный

**Место проведения**

Участковое лесничество	Урочище (дача)	Квартал (кварталы)	Выдел (выделы)	Площадь, га
Фрунзенское		30	3	5,8

Лесопатологическое обследование проведено на общей площади 3,1 га

## 2. Инструментальное обследование лесного участка

2.1. Фактическая таксационная характеристика лесного насаждения соответствует (не соответствует) (нужное подчеркнуть) таксационному описанию. Причины несоответствия: нет

2.2. Состояние насаждений: с нарушенной устойчивостью   
с утраченной устойчивостью

причины повреждения: изменение уровня грунтовых вод под воздействием почвенно – климатических факторов

заселено (отработано) стволовыми вредителями

Вид вредителя	Порода	Встречаемость (% заселённых деревьев)	Степень заселения лесного насаждения (слабая, средняя, сильная)

Повреждено огнём

Вид пожара	Порода	Состояние корневых лап		Состояние корневой шейки		Подсушивание луба	
		процент повреждённых огнём корней	процент деревьев с данным повреждением	ожог корневой шейки по окружности (1/4; 2/4;3/4;более 3/4)	процент деревьев с данным повреждением	по окружности (1/4; 2/4;3/4;более 3/4)	процент деревьев с данным повреждением

Поражено болезнями

Вид болезни	Порода	Встречаемость (% поражённых деревьев)	Степень поражения лесного насаждения (слабая, средняя, сильная)

2.3. Выборке подлежит 14% деревьев,

в том числе:

ослабленных \_\_\_\_\_ % (причины назначения) \_\_\_\_\_

сильно ослабленных \_\_\_\_\_ % (причины назначения) \_\_\_\_\_

усыхающих \_\_\_\_\_ % (причины назначения) \_\_\_\_\_

свежего сухостоя 14 %

в том числе: свежего ветровала \_\_\_\_\_ %

свежего бурелома %  
старого ветровала %  
в том числе: старого бурелома %  
старого сухостоя %

2.4. Полнота лесного насаждения после уборки деревьев, подлежащих рубке, составит 0,66  
Критическая полнота для данной категории лесных насаждений составляет: не лимитируется.

## ЗАКЛЮЧЕНИЕ

С целью предотвращения негативных процессов или снижения ущерба от их воздействия назначено:

Участковое лесничество	Урочище (дача)	Квартал	Выдел	Площадь, выдела, га	Вид мероприятия	Площадь, мероприятия, га	Порода	Запас на выдел, кбм	Крайние сроки проведения
Фрунзенское		30	3	5,8	СВР	3,1	Г	24	2017-2018гг
							Ос	20	
<b>Итого:</b>				5,8		3,1		44	

Ведомость перечета деревьев назначенных в рубку и абрис лесного участка прилагаются (приложение №№ 2 и 3 к Акту)

Меры по обеспечению возобновления: нет

Мероприятия, необходимые для предупреждения повреждения или поражения смежных насаждений: лесопатологический мониторинг.

Сведения для расчета степени повреждения:

Год образования сухостоя: 2016 г.

Основная причина повреждения древесины: изменение уровня грунтовых вод

Дата проведения обследований 19.07.17

Исполнитель по проведению лесопатологических обследований:

комиссия, действующая на основании приказа ГКУ КО «Управление охотничьего и лесного хозяйства Калининградской области» №102 от 11.05.2017 года

лесничий Железнодорожного лесничества Алексева Е.Г. 

инженер по охране и защите леса 2 категории Бражникова Н.И. 

инженер по охране и защите леса Муза Г.Н. 

участковый лесничий Фрунзенского участкового лесничества Столяров Г.К. 

Дата составления документа 19.07.17 Телефон 84015721241





Исполнитель работ по проведению лесопатологических обследований:

комиссия, действующая на основании приказа ГКУ КО «Управление охотничьего и лесного хозяйства Калининградской области» №102-0 от 11.05.2017 года

лесничий Железнодорожного лесничества Алексеева Е.Г.



инженер по охране и защите леса 2 категории Бражникова Н.И.



инженер по охране и защите леса Муза Г.Н.



участковый лесничий Фрунзенского участкового лесничества Столяров Г.К.



Дата составления документа 19.07.17 Телефон 84015721241

## Ведомость перечета деревьев, назначенных в рубку

### ВРЕМЕННАЯ ПРОБНАЯ ПЛОЩАДЬ

Калининградская область  
Лесничество Железнодорожное, Фрунзенское участковое лесничество  
Квартал 30 Выдел 3

Площадь 5,8 га,

Номер очага вредных организмов нет.

Размер пробной площади: ленточный пересчет

Таксационная характеристика:

Тип леса КС Состав 6Ос3Б1Д Возраст 70 лет. Бонитет 2

Полнота 0,7 Запас на га 260 м3. Возобновление нет.

Время и причина ослабления лесного насаждения: изменение уровня грунтовых вод под воздействием почвенно-климатических факторов

Тип очага вредных организмов: эпизодический, хронический (подчеркнуть)

Фаза развития очага вредных организмов: начальная, нарастания численности, собственно вспышка, кризис (подчеркнуть)

Состояние лесного насаждения, намечаемые мероприятия:

Насаждение ослаблено, требуется проведение выборочной санитарной рубки.

Исполнитель работ по проведению лесопатологических обследований:

лесничий Алексеева Е.Г. 

инженер по охране и защите леса 2 категории Бражникова Н.И. 

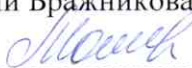
инженер по охране и защите леса Муза Г.Н. 

участковый лесничий Фрунзенского участкового лесничества Столяров Г.К. 

Дата составления документа 19.07.17г. Телефон 84015721241











Абрис участка

М 1:10000

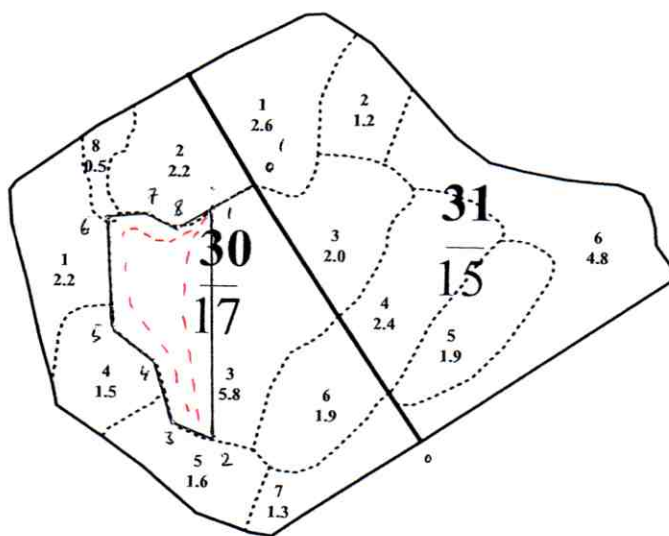

Номера точек	Координаты	Румбы линий	Длина, м
0-0'	С 54°28'066"	СЗ 33°	405,0
0'-1	В 021°29'138"	ЮЗ 58°	68,0
1-2		ЮВ 1°	306,0
2-3		СЗ 68°30'	54,0
3-4		СЗ 15°30'	85,0
4-5		СЗ 54°	65,0
5-6		СЗ 3°	146,0
6-7		СВ 85°	58,0
7-8		ЮВ 6°	40,0
8-1		СВ 61°	50,0

Условные обозначения: - - - -

Исполнитель работ по проведению лесопатологических обследований:  
лесничий Алексеева Е.Г.

инженер по охране и защите леса 2 категории Бражникова Н.И.

инженер по охране и защите леса Муза Г.Н.

участковый лесничий Фрунзенского участкового лесничества Столяров Г.К.

Дата составления документа 07.07.17, Телефон 84015721241





Министерство природных ресурсов и экологии  
Калининградской области.  
ГКУ КО «УПРАВЛЕНИЕ ОХОТНИЧЬЕГО И ЛЕСНОГО ХОЗЯЙСТВА  
КАЛИНИНГРАДСКОЙ ОБЛАСТИ»  
ЖЕЛЕЗНОДОРОЖНОЕ ЛЕСНИЧЕСТВО-ФИЛИАЛ ГКУ КО  
«КАЛИНИНГРАДОБЛЕСОХОТУПРАВЛЕНИЕ»

Россия, 238400, Калининградская область, г. Правдинск, ул. Территория МПМК, 1-а  
Тел. 84015721241; Факс. 84015721142  
e-mail: lesnichestvo.zdr@gmail.com

Фототаблица № 1

Приложение  
к акту лесопатологического  
обследования №18-ЖДР

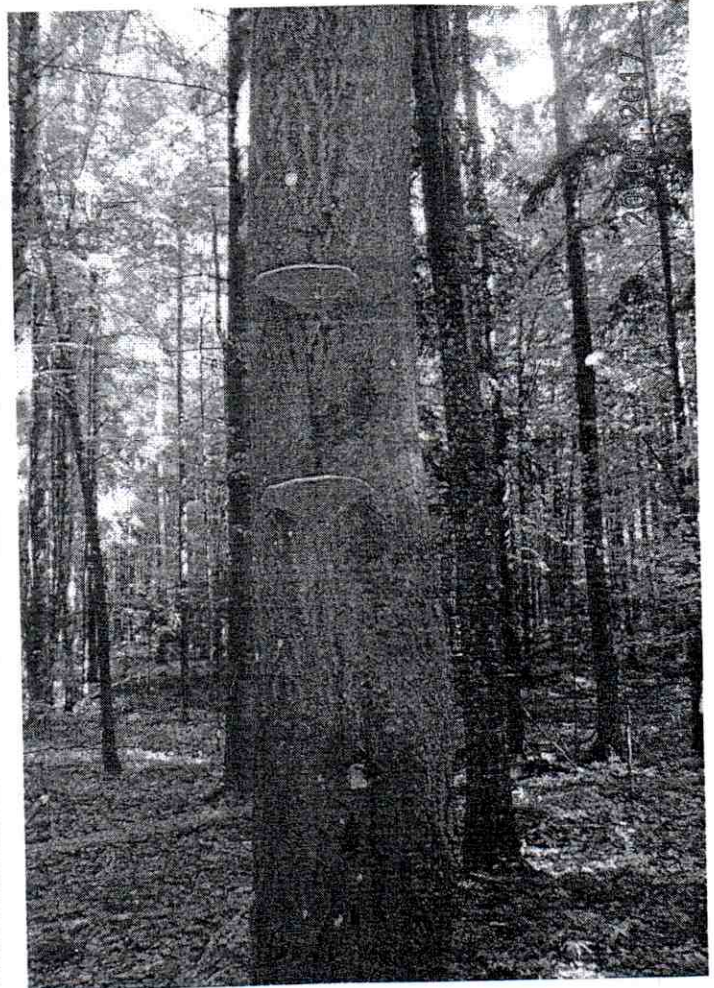

Лесничество Железнодорожное, Фрунзенское участковое лесничество  
Квартал № 30 выдел 3

Участковый лесничий  
Фрунзенского участкового лесничества \_\_\_\_\_

/Столяров Г.К. /



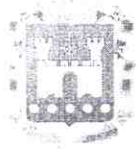

Министерство природных ресурсов и экологии  
Калининградской области.  
ГКУ КО «УПРАВЛЕНИЕ ОХОТНИЧЬЕГО И ЛЕСНОГО ХОЗЯЙСТВА  
КАЛИНИНГРАДСКОЙ ОБЛАСТИ»  
ЖЕЛЕЗНОДОРОЖНОЕ ЛЕСНИЧЕСТВО-ФИЛИАЛ ГКУ КО  
«КАЛИНИНГРАДОБЛЕСОХОТУПРАВЛЕНИЕ»  
Россия, 238400, Калининградская область, г. Правдинск, ул. Территория МПМК, 1-а  
Тел. 84015721241; Факс. 84015721142  
e-mail: lesnichestvo.zdr@gmail.com

Фототаблица № 2



Приложение  
к акту лесопатологического  
обследования №18-ЖДР

Лесничество Железнодорожное, Фрунзенское участковое лесничество  
Квартал № 30 выдел 3

Участковый лесничий  
Фрунзенского участкового лесничества \_\_\_\_\_ /Столяров Г.К. /