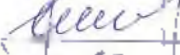

УТВЕРЖАЮ:  
Директор департамента лесного хозяйства  
Минприроды Ульяновской области

  
М.Г. Мокров  
« 11 » 10 2017 г.

Акт  
лесопатологического обследования № 204

лесных насаждений Тереньгульского лесничества (лесопарка)

Ульяновской области (субъект Российской Федерации)

Способ лесопатологического обследования: 1. Визуальный   
2. Инструментальный

Место проведения

| Участковое лесничество        | Урочище (дача) | Квартал (кварталы) | Выдел (выделы) | Площадь, га |
|-------------------------------|----------------|--------------------|----------------|-------------|
| Исшанское (ОГУСИ Белогорский) | -              | 4                  | 1              | 2,0         |

Лесопатологическое обследование проведено на общей площади 2,0 га.

## 2. Инструментальное обследование лесного участка.\*

2.1. Фактическая таксационная характеристика лесного насаждения соответствует (не соответствует) (нужное подчеркнуть) таксационному описанию. Причины несоответствия: таксационного описания нет.

Ведомость лесных участков с выявленными несоответствиями таксационным описаниям приведена в приложении 1 к Акту.

2.2. Состояние насаждений: **с нарушенной устойчивостью**   
**с утраченной устойчивостью**

причины повреждения: засуха 2010 года.

Заселено (отработано) стволовыми вредителями:

| Вид вредителя | Порода | Встречаемость (% заселённых деревьев) | Степень заселения лесного насаждения (слабая, средняя, сильная) |
|---------------|--------|---------------------------------------|---|
| -             | -      | -                                     | -   |

Повреждено огнём:

| Вид пожара | Порода | Состояние корневых лап      |  | Состояние корневой шейки                                     |  | Подсушивание луба                          |  |
|------------|--------|-----------------------------|--|--|--|--|--|
|            |        | процент повреждённых корней | процент деревьев с данным повреждением | доля корневой шейки по окружности (1/4; 2/4; 3/4; более 3/4) | процент деревьев с данным повреждением | доля окружности (1/4; 2/4; 3/4; более 3/4) | процент деревьев с данным повреждением |
| -          | -      | -                           | -                                      | -  | -                                      | -  | -                                      |

Поражено болезнями:

| Вид болезни | Порода | Встречаемость (% поражённых деревьев) | Степень поражения лесного насаждения (слабая, средняя, сильная) |
|-------------|--------|---------------------------------------|---|
| -           | -      | -                                     | -   |

### 2.3. Квартал 4 выдел 1:

Выборке подлежит 65 % деревьев,

в том числе:

ослабленных          % (причины назначения)   ;

сильно ослабленных          % (причины назначения)   ;

усыхающих          %, (причины назначения)   ;

свежего сухостоя 65 %.

в том числе: свежего ветровала 6 %;

свежего бурелома 10 %;

старого ветровала          %;

в том числе: старого бурелома          %;

старого сухостоя          %;

аварийных          %.

аварийных \_ \_ %.

2.4. Полнота лесного насаждения после уборки деревьев, подлежащих рубке, составит - 0,1.

Критическая полнота для данной категории лесных насаждений составляет 0,3.

Требуется проведение сплошной санитарной рубки.

## ЗАКЛЮЧЕНИЕ

С целью предотвращения негативных процессов или снижения ущерба от их воздействия назначено:

| Участковое лесничество          | Урочище (дача) | Квартал | Выдел | Площадь, выдел а, га | Вид мероприятия | Площадь, мероприятия, га | Порода | Запас на выдел, кубм | Крайние сроки проведения |
|---------------------------------|----------------|---------|-------|----------------------|-----------------|--------------------------|--------|----------------------|--------------------------|
| Едланское (ОГУСП «Белогорский») | -              | 4       | 1     | 2,0                  | ССР             | 2,0                      | Б      | 329                  | до 2019 г.               |

Ведомость, перечета деревьев, назначенных в рубку, и абрис лесного участка прилагаются (приложение 2 и 3 к Акту).

Меры по обеспечению возобновления: не проводятся.

Мероприятия, необходимые для предупреждения повреждения или поражения смежных насаждений: произвести заготовку и вывозку сухостойной древесины, произвести очистку мест рубок, порубочные остатки подлежат сжиганию.

Сведения для расчета степени повреждения:

год образования старого сухостоя - 2014 год;

основная причина повреждения древесины: засуха 2010 г.

Дата проведения обследований 03.10.2017г.

Исполнитель работ по проведению лесопатологических обследований:

ФИО Шингарев А.Н.

Подпись 

\* Раздел включается в акт, в случае проведения лесопатологического обследования инструментальным способом.



к акту лесопатологического обследования  
 Результаты проведения лесопатологических обследований лесных насаждений за октябрь 2017 г  
 (месяц)

Субъект Российской Федерации Ульяновская область  
 Уточинское лесничество ФЛНЧС П «Белогорский»  
 Лесничество (лесопарк) Тереньгульское  
 Урочище (лесная дача)

| 1 | Таблица 1. Форма учета результатов обследования |   |   |   |   |   |   |   |    |    |    |    | 34 |
|---|---|---|---|---|---|---|---|---|----|----|----|----|----|
|   | 2   | 3 | 4 | 5 | 6 | 7 | 8 | 9 | 10 | 11 | 12 | 13 |    |
| 1 | 2   | 3 | 4 | 5 | 6 | 7 | 8 | 9 | 10 | 11 | 12 | 13 | 14 |
| 1 | 2   | 3 | 4 | 5 | 6 | 7 | 8 | 9 | 10 | 11 | 12 | 13 | 14 |
| 1 | 2   | 3 | 4 | 5 | 6 | 7 | 8 | 9 | 10 | 11 | 12 | 13 | 14 |
| 1 | 2   | 3 | 4 | 5 | 6 | 7 | 8 | 9 | 10 | 11 | 12 | 13 | 14 |
| 1 | 2   | 3 | 4 | 5 | 6 | 7 | 8 | 9 | 10 | 11 | 12 | 13 | 14 |
| 1 | 2   | 3 | 4 | 5 | 6 | 7 | 8 | 9 | 10 | 11 | 12 | 13 | 14 |

Показатели, не соответствующие таксационному описанию отмечаются "ф"

Исполнитель работ по проведению лесопатологического обследования:

Ф.И.О Шингарев А.Н. Подпись *Шингарев*

Дата составления документа 03.10.2017 Телефон 8 84 234 22 5 91

Ведомость перечета деревьев назначенных к рубке

ВРЕМЕННАЯ ПРОБНАЯ ПЛОЩАДЬ 1

Субъект Российской Федерации Ульяновская область,

Лесничество (лесопарк) Тереньгульское лесничество, Елшанское участковое лесничество  
ОГУСП «Белогорский», квартал 4, выдел 1.

Площадь 2,0 га.

Номер очага вредных организмов     .

Размер пробной площади сплошной пересчёт 2,0 га

Таксационная характеристика:

тип леса МТР С1; состав 10Б; возраст 74; бонитет 4;

поднота 0.4; запас на га 164; возобновление нет.

Время и причина ослабления лесного насаждения:

засуха 2010 года

Тип очага вредных организмов: эпизодический, хронический (подчеркнуть).

Фаза развития очага вредных организмов: начальная, нарастания численности, собственно  
высыпка, кризис (подчеркнуть).

Состояние лесного насаждения, намечаемые мероприятия:

Не удовлетворительное, сплошная санитарная рубка

Исполнитель работ по проведению лесопатологического обследования:

ФИО Шингарёв А.Н.

Подпись 

Дата составления документа 03.10.2017 Телефон 8 84234 22 5 91

## ВЕДОМОСТЬ ПЕРЕЧЕТА ДЕРЕВЬЕВ

Порода: сосна

| Ступени<br>толщи-<br>ны см | Количество деревьев по категориям состояния. шт. |   |   |    |   |     |   |    |    |    |    |    |    |    |                      |    | Всего деревьев<br>по ступеням<br>толщины |                      |    |    |     |                                |
|----------------------------|--|---|---|----|---|-----|---|----|----|----|----|----|----|----|----------------------|----|--|----------------------|----|----|-----|--------------------------------|
|                            | I  |   |   | II |   | III |   | IV |    | V  |    | VI |    |    | ветровал,<br>бурилом |    |  | аварийные<br>деревья |    |    | шт. | в т.ч.<br>подлежат<br>рубке, % |
|                            |  |   |   | НЗ | З | НЗ  | З | НЗ | З  | НЗ | З  | О  | НЗ | З  | О                    | НЗ | З  | О                    | 18 | 19 |     |                                |
| 1                          | 2  | 3 | 4 | 5  | 6 | 7   | 8 | 9  | 10 | 11 | 12 | 13 | 14 | 15 | 16                   | 17 | 18                                       | 19                   |    |    |     |                                |
| 8                          |  |   |   |    |   |     |   |    |    |    |    |    |    |    |                      |    |  |                      |    |    |     |                                |
| 12                         |  |   |   |    |   |     |   |    |    |    |    |    |    |    |                      |    |  |                      |    |    |     |                                |
| 16                         |  |   |   |    |   |     |   |    |    |    |    |    |    |    |                      |    |  |                      |    |    |     |                                |
| 20                         |  |   |   |    |   |     |   |    |    |    |    |    |    |    |                      |    |  |                      |    |    |     |                                |
| 24                         |  |   |   |    |   |     |   |    |    |    |    |    |    |    |                      |    |  |                      |    |    |     |                                |
| 28                         |  |   |   |    |   |     |   |    |    |    |    |    |    |    |                      |    |  |                      |    |    |     |                                |
| 32                         |  |   |   |    |   |     |   |    |    |    |    |    |    |    |                      |    |  |                      |    |    |     |                                |
| 36                         |  |   |   |    |   |     |   |    |    |    |    |    |    |    |                      |    |  |                      |    |    |     |                                |
| 40                         |  |   |   |    |   |     |   |    |    |    |    |    |    |    |                      |    |  |                      |    |    |     |                                |
| 44                         |  |   |   |    |   |     |   |    |    |    |    |    |    |    |                      |    |  |                      |    |    |     |                                |
| 48                         |  |   |   |    |   |     |   |    |    |    |    |    |    |    |                      |    |  |                      |    |    |     |                                |
| 52                         |  |   |   |    |   |     |   |    |    |    |    |    |    |    |                      |    |  |                      |    |    |     |                                |
| Итого,<br>%                |  |   |   |    |   |     |   |    |    |    |    |    |    |    |                      |    |  |                      |    |    |     |                                |

Порода: береза

| Ступе-<br>ни<br>толщи-<br>ны см | Количество деревьев по категориям состояния. шт. |    |    |    |   |     |   |    |    |    |    |    |    |    |                      |    | Всего деревьев<br>по ступеням<br>толщины |                      |    |    |     |  |
|---------------------------------|--|----|----|----|---|-----|---|----|----|----|----|----|----|----|----------------------|----|--|----------------------|----|----|-----|--|
|                                 | I  |    |    | II |   | III |   | IV |    | V  |    | VI |    |    | ветровал,<br>бурилом |    |  | аварийные<br>деревья |    |    | шт. | в т.ч.<br>подлеж-<br>ат<br>рубке,<br>% |
|                                 |  |    |    | НЗ | З | НЗ  | З | НЗ | З  | НЗ | З  | О  | НЗ | З  | О                    | НЗ | З  | О                    | 18 | 19 |     |  |
| 1                               | 2  | 3  | 4  | 5  | 6 | 7   | 8 | 9  | 10 | 11 | 12 | 13 | 14 | 15 | 16                   | 17 | 18                                       | 19                   |    |    |     |  |
| 8                               |  |    |    |    |   |     |   |    |    |    |    |    |    |    |                      |    |  |                      |    |    |     |  |
| 12                              |  |    | 10 | 7  |   |     |   |    |    | 6  |    |    |    |    |                      |    | 23                                       | 0,24                 |    |    |     |  |
| 16                              |  |    | 20 | 30 |   | 181 |   |    |    | 38 |    |    |    |    |                      |    | 269                                      | 8,65                 |    |    |     |  |
| 20                              |  |    | 60 | 40 |   | 84  |   |    |    | 26 |    |    |    |    |                      |    | 210                                      | 7,68                 |    |    |     |  |
| 24                              |  |    | 50 |    |   | 120 |   |    |    | 11 | 23 |    |    |    |                      |    | 204                                      | 16,84                |    |    |     |  |
| 28                              | 10   | 10 | 20 | 37 |   | 43  |   |    |    | 5  | 20 |    |    |    |                      |    | 145                                      | 10,33                |    |    |     |  |
| 32                              |  | 30 |    |    |   | 14  |   |    |    | 1  | 13 |    |    |    |                      |    | 84                                       | 11,48                |    |    |     |  |
| 36                              |  | 6  |    |    |   | 6   |   |    |    | 1  | 8  |    |    |    |                      |    | 29                                       | 6,50                 |    |    |     |  |
| 40                              |  |    |    |    |   | 2   |   |    |    |    |    |    |    |    |                      |    | 2  | 0,73                 |    |    |     |  |
| 44                              |  |    |    |    |   | 3   |   |    |    |    |    |    |    |    |                      |    | 3  | 1,38                 |    |    |     |  |
| 48                              |  |    |    |    |   | 1   |   |    |    |    |    |    |    |    |                      |    | 1  | 0,62                 |    |    |     |  |
| 52                              |  |    |    |    |   | 1   |   |    |    |    |    |    |    |    |                      |    | 1  | 0,75                 |    |    |     |  |
| Итого,<br>%                     | 1  | 10 | 14 | 16 |   | 49  |   |    |    | 6  | 10 |    |    |    |                      |    | 100                                      | 65                   |    |    |     |  |

Примечание: НЗ - незаселенное, З - заселенное, О - отработанное вредителями.

**Абрис участка**  
расположение лесных насаждений

Тереньгульское лесничество, участковое Елшанское лесничество ОГУСП «Белогорский»  
квартал 4 выдел 1 делянка 1 площадью 2,0 га

М 1:10000

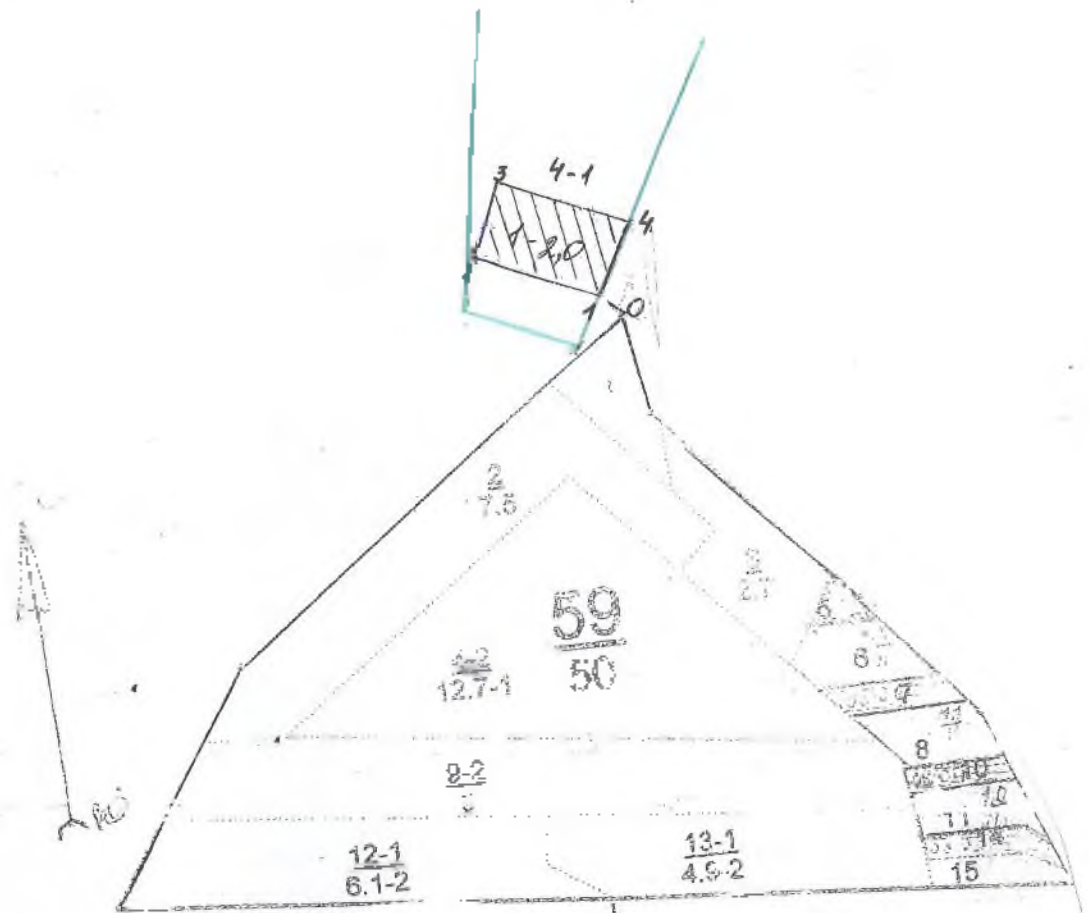

| Номер выдела | Ленты (круговой площадки) перечёта |          |           |           |             |
|--------------|------------------------------------|----------|-----------|-----------|-------------|
|              | № ленты (площадки)                 | длина, м | ширина, м | радиус, м | площадь, га |
|              |                                    |          |           |           |             |
|              |                                    |          |           |           |             |
|              |                                    |          |           |           |             |

| Номера точек | Координаты | Румбы линий | Длина, м |
|--------------|------------|-------------|----------|
| 0-1          |            | СЗ:71       | 500      |
| 1-2          |            | ЮЗ:50       | 220      |
| 2-3          |            | СВ:39       | 100      |
| 3-4          |            | ЮВ:50       | 200      |
| 4-0          |            | ЮЗ:39       | 100      |

Условные обозначения: — - граница выдела, площадь ССР  
Исполнитель работ по проведению лесопатологического обследования:

ФИО Шингарёв А.Н.

Подпись

Дата составления документа 03.10.2017 г. Телефон 8 84 234 22 5 91



**ЛИСТОК СИГНАЛИЗАЦИИ**  
**о выявлении повреждений насаждений насекомыми, болезнями**  
**и другими неблагоприятными факторами**

1. Место выявления повреждений - Тереньгульское лесничество, Елшанское участковое лесничество, ОГУСП Бслогорский» квартал 4, выдел 1

в1

(урочище, лесничество, лесопарк, квартал, выдел, координаты, другое)

2. Причина повреждения (с описанием признаков повреждения) Засуха 2010 года

(засуха, устойчивый низовой пожар 1-3 летней давности низкой интенсивности, корневая губка, ожеледь, повреждение хвоегрызущими вредителями, повреждение листогрызущими вредителями, повреждение листоёрткой зелёной, повреждение шелкопрядом монашенкой, повреждение пилильщиком сосновым обыкновенным и т.д.)

3. Повреждена древесная порода: берёза,

4. Примерная площадь повреждения: 2,0 га.

5. Сообщил (должность, Ф.И.О.)

участковый лесничий Елшанского участкового лесничества, Шингарев А.Н.

6. Контактный телефон (адрес) 8 84 234 22 5 91



Подпись

ФИО Шингарев А.Н.

03.10.2017 г. Дата