

УТВЕРЖДАЮ

Начальник отдела ОЗЛ ФГЛН, ФГНП
Министерства лесного хозяйства
Удмуртской Республики

 В.Г. Митров
« 1 » декабря 2017 г.

Акт
лесопатологического обследования № 964

лесных насаждений Алнашского лесничества
Удмуртской Республики

Способ лесопатологического обследования: 1. Визуальный



2. Инструментальный



Место проведения

Участковое лесничество	Урочище (дача)	Квартал (кварталы)	Выдел (выделы)	Площадь, га
без деления на участковые лесничества		79	8	16,6

Лесопатологическое обследование проведено на общей площади 0,4 га.

2. Инструментальное обследование лесного участка. ИП Сорокин В.Д.

2.1. Фактическая таксационная характеристика лесного насаждения соответствует (не соответствует) (нужное подчеркнуть) таксационному описанию. Причины несоответствия:

Ведомость лесных участков с выявленными несоответствиями таксационным описаниям приведена в приложении 1 к Акту.

2.2. Состояние насаждений: **с нарушенной устойчивостью**
с утраченной устойчивостью

причины повреждения: заселение короедом – типографом, усачем черным еловым (пихтовым) большим.

Заселено стволовыми вредителями:

Вид вредителя	Порода	Встречаемость (% заселённых деревьев)	Степень заселения лесного насаждения (слабая, средняя, сильная)
Короед типограф	ель	69	сильная

Отработано стволовыми вредителями:

Вид вредителя	Порода	Встречаемость (% заселённых деревьев)
Короед типограф, усач чёрный еловый (пихтовый) большой	Ель	6 %

Повреждено огнём:

Вид пожара	Порода	Состояние корневых лап		Состояние корневой шейки		Подсушивание луба	
		процент повреждённых огнём корней	процент деревьев в с данным повреждением	ожог корневой шейки по окружности (1/4; 2/4; 3/4; более 3/4)	процент деревьев в с данным повреждением	по окружности (1/4; 2/4; 3/4; более 3/4)	процент деревьев с данным повреждением

Поражено болезнями:

Вид болезни	Порода	Встречаемость (% поражённых деревьев)	Степень поражения лесного насаждения (слабая, средняя, сильная)

2.3. Выборке подлежит 60 % деревьев,
 в том числе:
 ослабленных _____ % (причины назначения)
 сильно ослабленных _____ % (причины назначения)
 усыхающих 6 % (причины назначения) п. 31 приказа Минприроды России от
 12.09.2016г №470
 свежего сухостоя 48 %,
 в том числе: свежего ветровала 2 %
 свежего бурелома _____ %
 старого сухостоя 6 %
 в том числе: старого бурелома _____ %
 старого ветровала _____ %
 аварийных _____ %

2.4. Полнота лесного насаждения после уборки деревьев, подлежащих рубке, составит 0,3.
 Критическая полнота для данной категории лесных насаждений составляет не лимитируется.

ЗАКЛЮЧЕНИЕ

С целью предотвращения негативных процессов или снижения ущерба от их воздействия назначено:

Участковое лесничество	Урочище (дача)	Квартал	Выдел	Площадь, выдела, га	Вид мероприятия	Площадь, мероприятия, га	Порода	Запас на выдел, кбм	Крайние сроки проведения
Без деления на участковые лесничества	нет	79	8	16,6	ВСП	0,4	Е	47	2017

Ведомость перечета деревьев назначенных в рубку и абрис лесного участка прилагаются (приложение 2 и 3 к Акту)

Меры по обеспечению возобновления: _____

Мероприятия, необходимые для предупреждения повреждения или поражения смежных насаждений: своевременное проведение санитарно – оздоровительных мероприятий в соответствии с требованиями действующих НПА.

Сведения для расчета степени повреждения:

год образования старого сухостоя 2016 _____ ;

основная причина повреждения древесины заселение короедом – типографом.

Дата проведения обследований 22.05.2017 .

Исполнители работ по проведению лесопатологических обследований:

Руководитель ГКУ УР «Можгинское лесничество» Иванцов С. А. 

Зам.руководителя ГКУ УР «Можгинское лесничество» на территории Алнашского лесничества Сырых Н. А. 



Инженер ОЗЛ ГКУ УР «Можгинское лесничество» на территории Алнашского лесничества Константинов В.А. 

Результаты проведения лесопатологических обследований лесных насаждений за май 2017 г.

Субъект Российской Федерации Удмуртская Республика Лесничество (лесопарк) Алнашское
 Участковое лесничество без деления на участки лесничества Урочище (лесная дача) нет

1	2	3	4	5	6	7	8	9	10	11	12	13	14	15	16	17	18	19	20	21	22	23	24	25	26	27	27	27	29	30	31	32	33	Рекомендуемые мероприятия				
																																		вид	площадь, га			
79	8	16,6		зслп												1	6%	13%	3%	8%	61%	7%	2%	0%	0%		612	78%	343	78%	ВСП	0,4						
																1	0%	100%	0%	0%	0%	0%	0%	0%	0%			0%	0%	0%								
																1	100%	0%	0%	0%	0%	0%	0%	0%	0%			0%	0%	0%								
																16	100%	0%	0%	0%	0%	0%	0%	0%	0%			0%	0%	0%								
																15	100%	0%	0%	0%	0%	0%	0%	0%	0%			0%	0%	0%								
																0	#####	#####	#####	#####	#####	#####	#####	#####	#####	#####			#####	#####	#####							
																ИТОГО	149	28%	10%	2%	6%	46%	6%	2%	0%													

Примечание - Показатели, не соответствующие таксационному описанию отмечаются «*»

Исполнители работ по проведению лесопатологических обследований:
 Руководитель ГКУ УР «Можгинское лесничество» Иванов С. А. 
 Зам руководителя ГКУ УР «Можгинское лесничество» на территории Алнашского лесничества Сырых Н. А. 
 Инженер ОЗЛ ГКУ УР «Можгинское лесничество» на территории Алнашского лесничества Константинов В. А.

Дата составления документа 18.11.2016 Телефон (34150) 3-15-85

Ведомость перечета деревьев назначенных в рубку

ВРЕМЕННАЯ ПРОБНАЯ ПЛОЩАДЬ № _____

Субъект Российской Федерации Удмуртская Республика

Лесничество (лесопарк) Алнашское

Участковое лесничество без деления

Урочище (лесная дача) нет

Квартал 79 . Выдел 8 . Площадь 0,4

Номер очага вредных организмов _____

Размер пробной площади 0,4 га.

Таксационная характеристика:

тип леса ЕЛП ; состав бос4е ; возраст 50

бонитет 2 ; полнота 0,4 ;

запас на га 90 ; возобновление нет

Время и причина ослабления лесного насаждения :

Весенне -летний сезон 2015 г .короед -типограф

Тип очага вредных организмов: эпизодический, хронический (подчеркнуть).

Фаза развития очага вредных организмов: начальная, нарастания численности, собственно вспышка, кризис (подчеркнуть).

Состояние лесного насаждения, намечаемые мероприятия:

Насаждение ослабленное, нуждается в проведении ССР на пл 0,4 га .

Исполнители работ по проведению лесопатологических обследований:

Руководитель ГКУ УР «Можгинское лесничество» Иванцов С. А.

Зам руководителя ГКУ УР «Можгинское лесничество» на территории Алнашского лесничества Сырых Н А.

Инженер ОЗЛ ГКУ УР «Можгинское лесничество» на территории Алнашского лесничества Константинов В.А.

Дата составления документа

24.05.2017

Телефон (34150) 3-15-85

ВЕДОМОСТЬ ПЕРЕЧЕТА ДЕРЕВЬЕВ

Порода: Ель

Ступени толщины, см	Количество деревьев по категориям состояния, шт.																	Всего деревьев по ступеням толщины		
	I		II		III		IV		V		VI		ветровал, бурелом			аварийные деревья			шт.	в т.ч. подлежат рубке, %
	НЗ	О	НЗ	О	НЗ	О	НЗ	О	НЗ	О	НЗ	О	НЗ	О	НЗ	О	НЗ	О		
1	2	3	4	5	6	3	7	8	9	10	11	12	13	14	15	16	17	18	19	
8	50																	50	0	
12	1																	1	0	
16	1	1					1	1										4	50	
20							1	2		1								4	100	
24	1	3	1		1			5		2	4							17	71	
28		1						6				2						10	90	
32		1			1			8			1							11	91	
36	1	2	1				1	6										11	64	
40		1			1			4										6	83	
44								2										2	100	
48																		0	#ДЕЛ/0!	
52																		0	#ДЕЛ/0!	
56																		0	#ДЕЛ/0!	
60																		0	#ДЕЛ/0!	
64																		0	#ДЕЛ/0!	
68																		0	#ДЕЛ/0!	
72																		0	#ДЕЛ/0!	
Итого, кол. дер.	54	9	2	0	4	3	34	6	2	6	2	0	0	0	0	0	0	116	44	
Итого, %	47	8	2	0	3	3	29	5	2	5	2	0	0	0	0	0	0			

Примечание: НЗ - незаселенное, З - заселенное, О - отработанное вредителями.

ВЕДОМОСТЬ ПЕРЕЧЕТА ДЕРЕВЬЕВ

Порода: Пихта

Ступени толщины, см	Количество деревьев по категориям состояния, шт.															Всего деревьев по ступеням толщины				
	I		II		III		IV		V		VI		ветровал, бурелом			аварийные деревья			шт.	в т.ч. подлежат рубке, %
	НЗ	О	НЗ	О	НЗ	О	НЗ	О	НЗ	О	НЗ	О	НЗ	О	НЗ	О	О			
1	2	3	4	5	6	7	8	9	10	11	12	13	14	15	16	17	18	19		
8																			0	#ДЕЛ/0!
12																			0	#ДЕЛ/0!
16		1																1	0	
20																		0	#ДЕЛ/0!	
24																		0	#ДЕЛ/0!	
28																		0	#ДЕЛ/0!	
32																		0	#ДЕЛ/0!	
36																		0	#ДЕЛ/0!	
40																		0	#ДЕЛ/0!	
44																		0	#ДЕЛ/0!	
48																		0	#ДЕЛ/0!	
52																		0	#ДЕЛ/0!	
56																		0	#ДЕЛ/0!	
60																		0	#ДЕЛ/0!	
64																		0	#ДЕЛ/0!	
68																		0	#ДЕЛ/0!	
72																		0	#ДЕЛ/0!	
Итого, кол. дер.	0	1	0	0	0	0	0	0	0	0	0	0	0	0	0	0	0	0	1	0
Итого, %	0	100	0	0	0	0	0	0	0	0	0	0	0	0	0	0	0	0		

Примечание: НЗ - незаселенное, З - заселенное, О - отработанное вредителями.

ВЕДОМОСТЬ ПЕРЕЧЕТА ДЕРЕВЬЕВ

Порода: Сосна

Ступени толщины, см	Количество деревьев по категориям состояния, шт.														Всего деревьев по ступеням толщины			
	I	II	III	IV		V		VI		ветровал, бурелом			аварийные деревья		шт.	в т.ч. подлежат рубке, %		
				НЗ	3	НЗ	3	НЗ	3	НЗ	3	О	НЗ	3			О	
1	2	3	4	5	6	7	8	9	10	11	12	13	14	15	16	17	18	19
8																	0	#ДЕЛ/0!
12																	0	#ДЕЛ/0!
16																	0	#ДЕЛ/0!
20																	0	#ДЕЛ/0!
24																	0	#ДЕЛ/0!
28																	0	#ДЕЛ/0!
32																	0	#ДЕЛ/0!
36																	0	#ДЕЛ/0!
40																	0	#ДЕЛ/0!
44	1																1	0
48																	0	#ДЕЛ/0!
52																	0	#ДЕЛ/0!
56																	0	#ДЕЛ/0!
60																	0	#ДЕЛ/0!
64																	0	#ДЕЛ/0!
68																	0	#ДЕЛ/0!
72																	0	#ДЕЛ/0!
Итого, кол. дер.	1	0	0	0	0	0	0	0	0	0	0	0	0	0	0	0	1	0
Итого, %	100	0	0	0	0	0	0	0	0	0	0	0	0	0	0	0		

Примечание: НЗ - незаселенное, З - заселенное, О - отработанное вредителями.

ВЕДОМОСТЬ ПЕРЕЧЕТА ДЕРЕВЬЕВ

Порода: Береза

Ступени толщины, см	Количество деревьев по категориям состояния, шт.															Всего деревьев по ступеням толщины		
	I	II	III	IV		V		VI		ветровал, бурелом			аварийные деревья			шт.	в т.ч. подлежат рубке, %	
				НЗ	3	НЗ	3	НЗ	3	НЗ	3	НЗ	3	НЗ	3			О
1	2	3	4	5	6	7	8	9	10	11	12	13	14	15	16	17	18	19
8																	0	#ДЕЛ/0!
12																	0	#ДЕЛ/0!
16	6																6	0
20	2																2	0
24	1																1	0
28	1																1	0
32	2																2	0
36	1																1	0
40	2																2	0
44																	0	#ДЕЛ/0!
48																	0	#ДЕЛ/0!
52	1																1	0
56																	0	#ДЕЛ/0!
60																	0	#ДЕЛ/0!
64																	0	#ДЕЛ/0!
68																	0	#ДЕЛ/0!
72																	0	#ДЕЛ/0!
Итого, кол. дер.	16	0	0	0	0	0	0	0	0	0	0	0	0	0	0	0	16	0
Итого, %	100	0	0	0	0	0	0	0	0	0	0	0	0	0	0	0		

Примечание: НЗ - незаселенное, З - заселенное, О - отработанное вредителями.

ВЕДОМОСТЬ ПЕРЕЧЕТА ДЕРЕВЬЕВ

Порода: Осина

Ступени толщины, см	Количество деревьев по категориям состояния, шт.															Всего деревьев по ступеням толщины		
	I	II	III	IV		V		VI		ветровал, бурелом			аварийные деревья			шт.	в т.ч. подлежат рубке, %	
				НЗ	3	НЗ	3	НЗ	3	НЗ	3	НЗ	3	О	О			
1	2	3	4	5	6	7	8	9	10	11	12	13	14	15	16	17	18	19
8																	0	#ДЕЛ/0!
12																	0	#ДЕЛ/0!
16	3																3	0
20	8																8	0
24																	0	#ДЕЛ/0!
28	4																4	0
32																	0	#ДЕЛ/0!
36																	0	#ДЕЛ/0!
40																	0	#ДЕЛ/0!
44																	0	#ДЕЛ/0!
48																	0	#ДЕЛ/0!
52																	0	#ДЕЛ/0!
56																	0	#ДЕЛ/0!
60																	0	#ДЕЛ/0!
64																	0	#ДЕЛ/0!
68																	0	#ДЕЛ/0!
72																	0	#ДЕЛ/0!
Итого, кол. дер.	15	0	0	0	0	0	0	0	0	0	0	0	0	0	0	0	15	0
Итого, %	100	0	0	0	0	0	0	0	0	0	0	0	0	0	0	0		

Примечание: НЗ - незаселенное, З - заселенное, О - отработанное вредителями.

Порода: ВСЕГО

Ступени толщины, см	Количество деревьев по категориям состояния, шт.															Всего деревьев по ступеням толщины				
	I		II		III		IV		V		VI		ветровал, бурелом			аварийные деревья			шт.	в т.ч. подлежат рубке, %
	НЗ	3	НЗ	3	НЗ	3	НЗ	3	НЗ	3	НЗ	3	НЗ	3	НЗ	3	О	О		
1	2	3	4	5	6	7	8	9	10	11	12	13	14	15	16	17	18	19		
8	50	0	0	0	0	0	0	0	0	0	0	0	0	0	0	0	50	0		
12	1	0	0	0	0	0	0	0	0	0	0	0	0	0	0	0	1	0		
16	10	2	0	0	0	1	1	0	0	0	0	0	0	0	0	0	14	14		
20	10	0	0	0	0	1	2	0	0	1	0	0	0	0	0	0	14	29		
24	2	3	1	0	1	0	5	0	2	4	0	0	0	0	0	0	18	67		
28	5	1	0	0	0	1	6	0	0	0	2	0	0	0	0	0	15	60		
32	2	1	0	0	1	0	8	0	0	1	0	0	0	0	0	0	13	77		
36	2	2	1	0	1	0	6	0	0	0	0	0	0	0	0	0	12	58		
40	2	1	0	0	1	0	4	0	0	0	0	0	0	0	0	0	8	63		
44	1	0	0	0	0	0	2	0	0	0	0	0	0	0	0	0	3	67		
48	0	0	0	0	0	0	0	0	0	0	0	0	0	0	0	0	0	#ДЕЛ/0!		
52	1	0	0	0	0	0	0	0	0	0	0	0	0	0	0	0	1	0		
56	0	0	0	0	0	0	0	0	0	0	0	0	0	0	0	0	0	#ДЕЛ/0!		
60	0	0	0	0	0	0	0	0	0	0	0	0	0	0	0	0	0	#ДЕЛ/0!		
64	0	0	0	0	0	0	0	0	0	0	0	0	0	0	0	0	0	#ДЕЛ/0!		
68	0	0	0	0	0	0	0	0	0	0	0	0	0	0	0	0	0	#ДЕЛ/0!		
72	0	0	0	0	0	0	0	0	0	0	0	0	0	0	0	0	0	#ДЕЛ/0!		
Итого, кол. дер.	86	10	2	0	4	3	34	0	2	6	2	0	0	0	0	0	149	34		
Итого, %	58	7	1	0	3	2	23	0	1	4	1	0	0	0	0	0				

Примечание: НЗ - незаселенное, З - заселенное, О - отработанное вредителями.

Абрис участка

М 1:10000

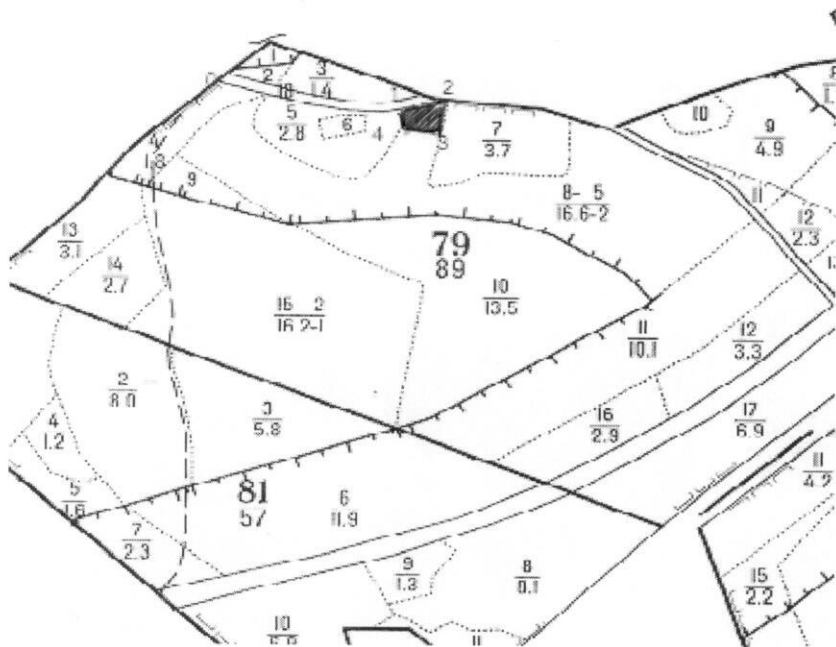

Номера точек	Координаты	Румбы линий	Длина, м
1-2	N 56°05'40,14" E 52°25'50,72"	B 00	95
2-3	N 56°05'40,27" E 52°25'55,82"	ЮЗ 25	96
3-4	N 56°05'37,44" E 52°25'53,63"	СЗ 36	71
4-1	N 56°05'38,55" E 52°25'49,79"	СЗ 4	46

Исполнитель работ по проведению лесопатологических обследований:

Руководитель ГКУ УР «Можгинское лесничество» Иванцов С. А.

Зам руководителя ГКУ УР «Можгинское лесничество» на территории Алнашского лесничества Сырых Н.А.

Инженер ОЗЛ ГКУ УР «Можгинское лесничество» на территории Алнашского лесничества Константинов В.А.

Дата составления документа: 24.05.2017 Телефон

(Handwritten signatures and stamps)

7(34150) 3-15-85