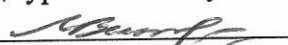

УТВЕРЖДАЮ

Начальник отдела ОЛЗ ФГЛН, ФГНП
Министерства лесного хозяйства
Удмуртской Республики

 В.Г.Митров
" 30 " октября 2017 г.

Акт
лесопатологического обследования № 679

лесных насаждений Увинского лесничества (лесопарка)
Удмуртской Республики
(субъект Российской Федерации)

Способ лесопатологического обследования: 1. Визуальный
2. Инструментальный

Место проведения

Участковое лесничество	Урочище (дача)	Квартал (кварталы)	Выдел (выделы)	Площадь, га
Нылгинское		191	22	11,4

Лесопатологическое обследование проведено на общей площади 11,4 га.

2. Инструментальное обследование лесного участка.*

2.1. Фактическая таксационная характеристика лесного насаждения соответствует
(нужное подчеркнуть) таксационному описанию. Причины несоответствия:

Ведомость лесных участков с выявленными несоответствиями таксационным описаниям приведена в приложении 1 к Акту.

2.2. Состояние насаждений: с нарушенной устойчивостью
с утраченной устойчивостью

причины повреждения:

губка корневая, короед-типограф, усач пихтовый черный большой

Заселено (отработано) стволовыми вредителями:

Вид вредителя	Порода	Встречаемость (% заселённых деревьев)	Степень заселения лесного насаждения (слабая, средняя, сильная)
Короед-типограф	Е	(49)	
Усач пихтовый черный большой	Е	3 (5)	

Повреждено огнём:

Вид пожара	Порода	Состояние корневых лап		Состояние корневой шейки		Подсушивание луба	
		процент повреж- дённых огнём корней	процент деревьев с данным повреж- дением	ожог корневой шейки по окружности (1/4; 2/4; 3/4; более 3/4)	процент деревьев с данным повреж- дением	по окружности (1/4; 2/4; 3/4; более 3/4)	процент деревьев с данным повреж- дением

Поражено болезнями:

Вид болезни	Порода	Встречаемость (% поражённых деревьев)	Степень поражения лесного насаждения (слабая, средняя, сильная)
Губка корневая	Е	57	сильная

2.3. Выборке подлежит 57 % деревьев,

в том числе:

ослабленных _____ % (причины назначения) _____ ;

сильно ослабленных _____ % (причины назначения) _____ ;

усыхающих 1 % (причины назначения) Губка корневая, усач пихтовый черный большой ;

свежего сухостоя 2 %;

в том числе: свежего ветровала 2 %;

свежего бурелома _____ %;

старого сухостоя 54 %;

в том числе: старого ветровала 29 %;

старого бурелома _____ %;

аварийных _____ %.

2.4. Полнота лесного насаждения после уборки деревьев, подлежащих рубке, составит 0,6 .
Критическая полнота для данной категории лесных насаждений составляет не лимитируется .

ЗАКЛЮЧЕНИЕ

С целью предотвращения негативных процессов или снижения ущерба от их воздействия назначено:

Участковое лесничество	Урочище (дача)	Квартал	Выдел	Площадь выдела, га	Вид мероприятия	Площадь мероприятия, га	Порода	Запас на выдел, куб. м	Крайние сроки проведения
Нылгинское		191	22	11,4	ВСП	11,4	Е, Лп,	2339	2018 г.

Ведомость перечета деревьев, назначенных в рубку, и абрис лесного участка прилагаются (приложение 2 и 3 к Акту).

Меры по обеспечению возобновления:

Мероприятия, необходимые для предупреждения повреждения или поражения смежных насаждений: своевременное проведение санитарно-оздоровительных мероприятий в соответствии с требованиями действующих нормативно-правовых актов.

Сведения для расчёта степени повреждения:

год образования старого сухостоя 2015 - 2016 ;

основная причина повреждения древесины Губка корневая .

Дата проведения обследований 09.08.2017 г. .

Исполнитель работ по проведению лесопатологического обследования:

Должность: инженер-лесопатолог 1 категории филиала ФБУ "Рослесозащита" - "ЦЗЛ Пермского края"

Ф.И.О. Россохин А.Н. Подпись _____

Согласовано:

Руководитель ГКУ УР "Увинское лесничество" _____ Орлов Н.И.

* Раздел включается в акт в случае проведения лесопатологического обследования инструментальным способом.

Результаты проведения лесопатологических обследований лесных насаждений за август 2017 г.

Приложение 1.1
к акту лесопатологических обследований

Субъект Российской Федерации Удмуртская Республика Лесничество (лесопарк) Увинское
 Участковое лесничество Нылгинское Урочище (лесная дача) 0

1	2	3	4	5	6	7	Таксационная характеристика лесного насаждения										Распределение деревьев по категориям состояния, % от запаса										27	29	30	31	32	33
							8	9	10	11	12	13	14	15	16	17	18	19	20	21	22	23	24	25	26	27						
191	22	11,4	эксплуатационные	ОЗУ: участки леса вокруг нас. пунктов, садовод. товар.			состав	порода	возраст	средняя высота, м	средний диаметр, см	тип леса	полнота	бонитет	запас, куб. м/га	Число деревьев на пробе, шт.	без признаков ослабления	ослабленные	сильно ослабленные	усыхающие	свежий сухой	старый сухой	свежий ветровал	старый ветровал	свежий бурелом	старый бурелом	Признаки повреждения деревьев	Доля повреждённых деревьев, %	Причина ослабления, повреждения	Подлежит рубке, %	вид	площадь, га
							Е	Е	120	28	30	Слп/С2	0,6	2	360	280	0%	19%	9%	0%	0%	32%	2%	38%		802, 832, 820, 612, 614	68	466, 341, 343	72	ВСР	11,4	
							4	лп	70	23	22					266	0%	55%	45%	0%	0%	0%	0%		802, 832, 820, 612, 614	67	466, 341	64				

Примечание: 1. Показатели, не соответствующие описанию отменяются «*»;

2. Расшифровка кодов признаков: 802 - наличие плодовых тел в комлевой части и на корнях; 832 - наличие гнили; 820 - смолоотечение; 612 - заселено >3/4 окр. ств. под кроной; 614 - отработано >3/4 окр. ств. под кроной.

3. Расшифровка кодов причин: 466 - губка корневая; 341 - усыя пихтовый черный большой; 343 - короед-типограф.

Исполнитель работ по проведению лесопатологических обследований:

Должность: инженер-лесопатолог I категории филиала ФБУ "Рослесозащита" - "ЦЗЛ Пермского края"

ФИО Росохин А.Н. Подпись
 Дата составления документа 09.08.2017 г. Телефон

8 (342) 2808599

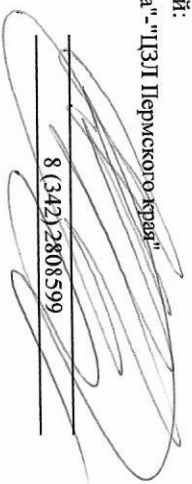

Ведомость перечета деревьев назначенных в рубку

ВРЕМЕННАЯ ПРОБНАЯ ПЛОЩАДЬ № 1

Субъект Российской Федерации Удмуртская Республика .
Лесничество (лесопарк) Увинское .
Участковое лесничество Нылгинское .
Урочище (лесная дача) _____ .
Квартал 191 ; Выдел 22 ; Площадь 11,4 га.
Номер очага вредных организмов _____ .
Размер пробной площади 1,1 га.
Таксационная характеристика:
тип леса Слп/С2 ; состав 4Е2Е3/п1/п ; возраст 120 ;
бонитет 2 ; полнота 0,6 ;
запас на га. 360 ; возобновление _____

Время и причина ослабления лесного насаждения :
губка корневая, усач пихтовый черный большой, короед-типограф.

Тип очага вредных организмов: эпизодический, хронический (подчеркнуть).

Фаза развития очага вредных организмов: начальная, нарастания численности, собственно вспышка, кризис (подчеркнуть).

Состояние лесного насаждения, намечаемые мероприятия:
СКС 3,86, выборочная санитарная рубка.

Исполнитель работ по проведению лесопатологических обследований:

Должность: инженер-лесопатолог 1 категории филиала ФБУ "Рослесозащита"- "ЦЗЛ Пермского края"

ФИО

Россохин А.Н.

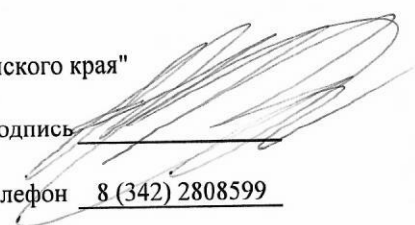
Подпись 

Дата составления документа

09.08.2017 г.

Телефон 8 (342) 2808599

Абрис участка

М 1 : 10000

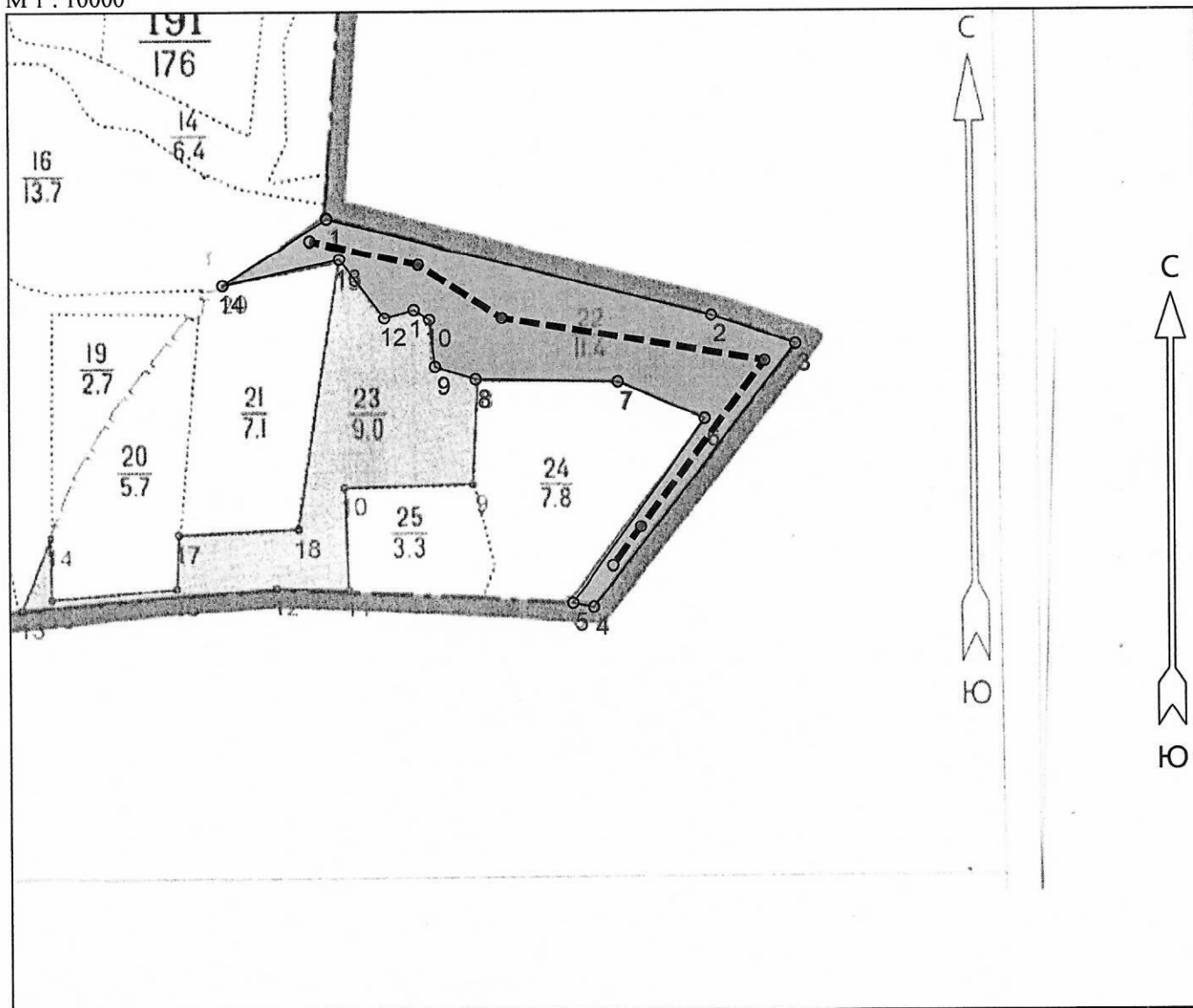

№ выдела	Ленты (круговые площадки) перечёта				
	№ ленты (площадки)	Длина, м	Ширина, м	Радиус, м	Площадь, га
22	1	1100	10		1,1

Номера точек	Координаты		Румбы линий	Длина, м	13 - 14				
	Широта	Долгота			56° 40' 18.157"	52° 35' 12.59"	ЮЗ 77° 07'	179.7	
1 - 2	56° 40' 20.136"	52° 35' 11.472"	ЮВ 75° 43'	598.8	14 - 1	56° 40' 16.86"	52° 35' 02.28"	СВ 57° 02'	186.1
2 - 3	56° 40' 15.359"	52° 35' 45.631"	ЮВ 70° 43'	134.2					
3 - 4	56° 40' 13.926"	52° 35' 53.083"	ЮЗ 37° 38'	501.0					
4 - 5	56° 40' 01.095"	52° 35' 35.073"	СЗ 78° 41'	32.3					
5 - 6	56° 40' 01.3"	52° 35' 33.209"	СВ 35° 44'	343.2					
6 - 7	56° 40' 10.309"	52° 35' 45.01"	СЗ 67° 15'	141.9					
7 - 8	56° 40' 12.083"	52° 35' 37.308"	СЗ 88° 53'	215.3					
8 - 9	56° 40' 12.219"	52° 35' 24.639"	СЗ 72° 46'	64.1					
9 - 10	56° 40' 12.834"	52° 35' 21.036"	СЗ 6° 43'	72.2					
10 - 11	56° 40' 15.154"	52° 35' 20.54"	СЗ 57° 32'	27.5					
11 - 12	56° 40' 15.632"	52° 35' 19.173"	ЮЗ 74° 03'	46.1					
12 - 13	56° 40' 15.222"	52° 35' 16.565"	СЗ 36° 40'	113.1					

Условные обозначения	
Линия перечёта	-----

Исполнитель работ по проведению лесопатологического обследования:

ФИО Россохин А.Н. _____ Подпись _____

Дата составления документа 09.08.2017 Телефон 8(342)2808599 _____