

АН 7

УТВЕРЖДАЮ

Начальник отдела ОЗЛ ФГЛН ФГПН  
Министерства лесного хозяйства  
Удмуртской Республики

 В.Г. Митров  
« 15 » сентября 2017 г.

**АКТ**  
**лесопатологического обследования № 406**  
лесных насаждений Шарканского лесничества  
Удмуртской Республики

Способ лесопатологического обследования: 1. Визуальный   
2. Инструментальный

**Место проведения**

Участковое лесничество	Урочище (дача)	Квартал (кварталы)	Выдел (выделы)	Площадь, га
без деления на участковые лесничества	нет	260	20	9,0

Лесопатологическое обследование проведено на общей площади 0,6 га.

## 2. Инструментальное обследование лесного участка.\*

2.1. Фактическая таксационная характеристика лесного насаждения соответствует (не соответствует) (нужное подчеркнуть) таксационному описанию. Причины несоответствия: давность лесоустройства.

Ведомость лесных участков с выявленными несоответствиями таксационным описаниям приведена в приложении 1 к Акту.

2.2. Состояние насаждений: с нарушенной устойчивостью   
с утраченной устойчивостью

причины повреждения: заселение короедом- типографом, усачём черным еловым (пихтовым) большим.

В том числе:

заселено стволовыми вредителями

Вид вредителя	Порода	Встречаемость (% заселённых деревьев)	Степень заселения лесного насаждения (слабая, средняя, сильная)
Короед- типограф	Е	56	сильная
Усач чёрный еловый (пихтовый) большой	Е	30	средняя
Усач чёрный еловый (пихтовый) большой	П	8	слабая

отработано стволовыми вредителями

Вид вредителя	Порода	Встречаемость (% отработанных деревьев)
Короед- типограф, усач чёрный еловый (пихтовый) большой	Е	15

Повреждено огнём

Вид пожара	Порода	Состояние корневых лап		Состояние корневой шейки		Подсушивание луба	
		процент повреждённых огнём корней	процент деревьев с данным повреждением	ожог корневой шейки по окружности (1/4; 2/4;3/4;более 3/4)	процент деревьев с данным повреждением	по окружности (1/4; 2/4;3/4;более 3/4)	процент деревьев с данным повреждением

Поражено болезнями

Вид болезни	Порода	Встречаемость (% поражённых деревьев)	Степень поражения лесного насаждения (слабая, средняя, сильная)

2.3. Выборке подлежит 58% деревьев,  
в том числе:

ослабленных % (причины назначения)

сильно ослабленных % (причины назначения)

усыхающих 21% (причины назначения) Приказ Минприроды РФ от 12.09.2016 №470 п. 31

свежего сухостоя 25%

в том числе: свежего ветровала \_\_\_\_ %

свежего бурелома \_\_\_\_ %

старого сухостоя 12%

в том числе: старого ветровала \_\_\_\_ %

старого бурелома \_\_\_\_ %

аварийных деревьев \_\_\_\_ %

2.4. Полнота лесного насаждения после уборки деревьев, подлежащих рубке, составит: 0,2.  
Критическая полнота для данной категории лесных насаждений составляет: не лимитируется.

### ЗАКЛЮЧЕНИЕ

С целью предотвращения негативных процессов или снижения ущерба от их воздействия назначено:

Участковое лесничество	Урочище (дача)	Квартал	Выдел	Площадь, выдела, га	Вид мероприятия	Площадь, мероприятия, га	Порода	Запас на выдел, кбм	Крайние сроки проведения
без деления на участковые лесничества	нет	260	20	9,0	СРВ	0,6	Е П	112 2	2017
Итого:								114	

Ведомость перечета деревьев назначенных в рубку и абрис лесного участка прилагаются (приложение 2 и 3 к Акту)

Меры по обеспечению возобновления:

Мероприятия, необходимые для предупреждения повреждения или поражения смежных насаждений: своевременное проведение санитарно – оздоровительных мероприятий в соответствии с требованиями действующих НПА.

Сведения для расчета степени повреждения:

год образования старого сухостоя 2016;

основная причина повреждения древесины заселение короедом-типографом.

Дата проведения обследований 09.08.2017 г.

Исполнитель работ по проведению лесопатологических обследований:

Руководитель ГКУ УР «Воткинское лесничество»

Трушков Н.В.

Инженер ОЗЛ ГКУ УР «Воткинское лесничество» на территории Шарканского лесничества

Латышева Ю.Г.

Мастер леса ГКУ УР «Воткинское лесничество» на территории Шарканского лесничества

Кузнецов Г.Д.

Приложение 1  
к акту лесопатологических обследований

**Ведомость лесных участков с выявленными несоответствиями таксационным описаниям**

Источник данных	Год проведения лесосурьютства	Номер квартала	Номер выдела	Площадь выдела, га	Целевое назначение лесов	Категория защитных лесов	Номер лесопатологического выдела	Площадь лесопатологического выдела, га	Таксационная характеристика											Заложено пробных площадей		
									состав	порода	возраст, лет	средняя высота, м	средний диаметр, см	тип леса	ТУМ	плотота	бонитет	запас, км³/га	количество, шт.	общая площадь, га		
ТО	1996-1997	260	20	9	защитные	лесохозяйстве нвые части зеленых зон ОЗУ: участки вокруг населенных пунктов			лесопатологического выдела, га	состав	порода	возраст, лет	средняя высота, м	средний диаметр, см	тип леса	ТУМ	плотота	бонитет	запас, км³/га	количество, шт.	Заложено пробных площадей	
Ф		260	20	9	защитные	лесохозяйстве нвые части зеленых зон ОЗУ: участки вокруг населенных пунктов	1	0,6		8Е2П+Б+ОС+ЛП	Е	95	25	30	КС	С3	0,4	1	310	1	0,6	

Примечание:

ТО – таксационные описания

Ф – фактическая характеристика лесного насаждения

Исполнители работ по проведению лесопатологических обследований:

Зам. руководителя ГКУ УР "Воткинское лесничество" на

территории Шарканского лесничества

Инженер ОЗЛ ГКУ УР «Воткинское лесничество» на территории

Шарканского лесничества

Мастер леса ГКУ УР «Воткинское лесничество» на территории

Шарканского лесничества

Дата составления документа

Петров Е.Н.

Латышева Ю.Г.

Кузнецов Г.Д.

16.08.2017

Телефон

8(34136) 3-33-67

Приложение 1.1  
к акту лесопатологических обследований

**Результаты проведения лесопатологических обследований лесных насаждений за август 2017 г.**

Субъект Российской Федерации  
Участковое лесничество

Удмуртская Республика  
без деления на участковые лесничества

Лесничество (лесопарк)  
Урочище (лесная дача)

Шарканское  
нет

1	2	3	4	5	6	7	Таксационная характеристика лесного насаждения								17	18	Распределение деревьев по категориям состояния, % от запаса										27	29	30	31	32	33				
							8	9	10	11	12	13	14	15			16	17	18	19	20	21	22	23	24	25							26	27	28	29
260	20	9					состав	порода	возраст	средняя высота, м	средний диаметр, см	тип леса	полнота	бонитет	запас, куб. м/га	Число деревьев на пробе, шт.	без признаков ослабления	ослабленные	сильно ослабленные	усыхающие	свежий сухостой	старый сухостой	свежий ветровал	старый ветровал	Свежий бурелом	Старый бурелом	Признаки повреждения деревьев	Доля повреждённых деревьев, %	Причина ослабления, повреждения	Подлежит рубке, %	вид	Рекомендуемые мероприятия				
							8Е2П+В+ОС+ЛП*	Е	95*	25*	30*	ЕКС С3	0,1*	1	200*	210	24%	5%	0%	26%	30%	15%	0%	0%			612, 614	71%	343, 341	71%	СРВ	0,6				
								П	95*	25*	30*				53	92%	0%	0%	0%	0%	8%	0%	0%	0%			612	8%	341	8%						
								С							0	####	####	####	####	####	####	####	####	####	####											
								Б							1	100%	0%	0%	0%	0%	0%	0%	0%	0%												
								Ос							4	100%	0%	0%	0%	0%	0%	0%	0%	0%												
								Лп							9	100%	0%	0%	0%	0%	0%	0%	0%	0%												
															277	38%	4%	0%	21%	25%	12%	0%	0%	0%												

Примечание – Показатели, не соответствующие таксационному описанию отмечаются «\*»

Исполнители работ по проведению лесопатологических обследований:

Зам. руководителя ГКУ УР "Воткинское лесничество" на территории Шарканского лесничества  
Петров Е.Н.

Инженер ОЗЛ ГКУ УР «Воткинское лесничество» на территории Шарканского лесничества  
Латышева Ю.Г.

Мастер леса ГКУ УР «Воткинское лесничество» на территории Шарканского лесничества  
Кузнецов Г.Д.

Дата составления документа  
16.08.2017  
Телефон  
8(34136) 3-33-67

**Ведомость перечета деревьев назначенных в рубку**

ВРЕМЕННАЯ ПРОБНАЯ ПЛОЩАДЬ № 1

Субъект Российской Федерации Удмуртская Республика  
Лесничество (лесопарк) Шарканское  
Участковое лесничество без деления на участковые лесничества  
Урочище (лесная дача) нет  
Квартал 260 . Выдел 20 . Площадь 9  
Номер очага вредных организмов -  
Размер пробной площади 0, га.  
Таксационная характеристика:  
тип леса ЕКС С3 ; состав 8Е2П+Б+ОС+ЛП ; возраст 95  
бонитет 1 ; полнота 0,4 ;  
запас на га 290 ; возобновление - .

Время и причина ослабления лесного насаждения :  
заселение короедом-типографом весна-лето 2016 года

Тип очага вредных организмов: эпизодический, хронический (подчеркнуть).

Фаза развития очага вредных организмов: начальная, нарастания численности, собственно вспышка, кризис (подчеркнуть).

Состояние лесного насаждения, намечаемые мероприятия:  
групповое расположение поврежденных деревьев, сухостойные и ослабленные деревья, заселенные стволовыми вредителями. Требуется проведение СРВ.

Исполнитель работ по проведению лесопатологических обследований:

Зам. руководителя ГКУ УР "Воткинское лесничество" на территории Шарканского лесничества  
Инженер ОЗЛ ГКУ УР «Воткинское лесничество» на территории Шарканского лесничества  
Мастер леса ГКУ УР «Воткинское лесничество» на территории Шарканского лесничества

Петров Е.Н.

Латышева Ю.Г.

Кузнецов Г.Д.

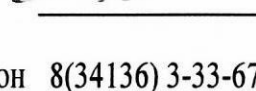

Дата составления документа 16.08.2017

Телефон 8(34136) 3-33-67

ВЕДОМОСТЬ ПЕРЕЧЕТА ДЕРЕВЬЕВ

Порода: Ель

Ступени толщины, см	Количество деревьев по категориям состояния, шт.																Всего деревьев по ступеням толщины	
	I	II	III	IV		V		VI		ветровал, бурелом			аварийные деревья			шт.	в т.ч. подлежат рубке, %	
				НЗ	З	НЗ	З	НЗ	З	О	НЗ	З	О	НЗ	З			О
1	2	3	4	5	6	7	8	9	10	11	12	13	14	15	16	17	18	19
8																	0	#ДЕЛ/0!
12	2																2	0
16	6					2			1								9	33
20	7			1													8	13
24	6	2		3		1				2							14	43
28	10	2		8		6			2	2							28	57
32	8	2		4		7			4								25	60
36	3	3		5		3			3								17	65
40	3			2		7			2								14	79
44	2			5		6			1								14	86
48	1			2		1			1								5	80
52	1			2		1			2								6	83
56						1											1	100
60																	0	#ДЕЛ/0!
64																	0	#ДЕЛ/0!
68																	0	#ДЕЛ/0!
72																	0	#ДЕЛ/0!
Итого, кол. дер.	49	9	0	0	32	0	35	0	0	18	0	0	0	0	0	0	143	59
Итого, %	34	6	0	0	22	0	24	0	0	13	0	0	0	0	0	0		

Примечание: НЗ - незаселенное, З - заселенное, О - отработанное вредителями.

*инспектор ОЗД со семей 1 семейства 10.7.1*

ВЕДОМОСТЬ ПЕРЕЧЕТА ДЕРЕВЬЕВ

Порода: Пихта

Ступени толщины, см	Количество деревьев по категориям состояния, шт.														Всего деревьев по ступеням толщины						
	I	II	III	IV		V			VI			ветровал, бурелом			аварийные деревья			шт.	в т.ч. подлежат рубке, %		
				НЗ	О	НЗ	О	НЗ	О	НЗ	О	НЗ	О	НЗ	О	НЗ	О				
1	2	3	4	5	6	7	8	9	10	11	12	13	14	15	16	17	18	19			
8																		0	#ДЕЛ/0!		
12																		0	#ДЕЛ/0!		
16	9																	9	0		
20	7																	7	0		
24	11						2											13	15		
28	8						1											9	11		
32	6						1											7	14		
36	5																	5	0		
40	2																	2	0		
44	1																	1	0		
48																		0	#ДЕЛ/0!		
52																		0	#ДЕЛ/0!		
56																		0	#ДЕЛ/0!		
60																		0	#ДЕЛ/0!		
64																		0	#ДЕЛ/0!		
68																		0	#ДЕЛ/0!		
72																		0	#ДЕЛ/0!		
Итого, кол. дер.	49	0	0	0	0	0	4	0	0	0	0	0	0	0	0	0	0	53	8		
Итого, %	92	0	0	0	0	0	8	0	0	0	0	0	0	0	0	0	0				

Примечание: НЗ - незаселенное, З - заселенное, О - ограбоганное вредителями.

*индекс 020 по форме / Савицкая то. Т-1*



ВЕДОМОСТЬ ПЕРЕЧЕТА ДЕРЕВЬЕВ

Порода: Береза

Ступени толщины, см	Количество деревьев по категориям состояния, шт.																		Всего деревьев по ступеням толщины	
	I	II	III		IV		V		VI		ветровал, бурелом			аварийные деревья			шт.	в т.ч. подлежат рубке, %		
			НЗ	3	НЗ	3	НЗ	3	НЗ	3	НЗ	3	НЗ	3	О	НЗ			3	О
1	2	3	4	5	6	7	8	9	10	11	12	13	14	15	16	17	18	19		
8																	0	#ДЕЛ/0!		
12																	0	#ДЕЛ/0!		
16																	0	#ДЕЛ/0!		
20																	0	#ДЕЛ/0!		
24																	0	#ДЕЛ/0!		
28																	0	#ДЕЛ/0!		
32																	0	#ДЕЛ/0!		
36																	0	#ДЕЛ/0!		
40																	0	#ДЕЛ/0!		
44	1																1	0		
48																	0	#ДЕЛ/0!		
52																	0	#ДЕЛ/0!		
56																	0	#ДЕЛ/0!		
60																	0	#ДЕЛ/0!		
64																	0	#ДЕЛ/0!		
68																	0	#ДЕЛ/0!		
72																	0	#ДЕЛ/0!		
Итого, кол. дер.	1	0	0	0	0	0	0	0	0	0	0	0	0	0	0	0	1	0		
Итого, %	100	0	0	0	0	0	0	0	0	0	0	0	0	0	0	0				

Примечание: НЗ - незаселенное, З - заселенное, О - отработанное вредителями.

*инженер 0801 по лесам Кашкина В.С.*

ВЕДОМОСТЬ ПЕРЕЧЕТА ДЕРЕВЬЕВ

Порода: Осина

Ступени толщины, см	Количество деревьев по категориям состояния, шт.															Всего деревьев по ступеням толщины		
	I	II	III	IV		V		VI		ветровал, бурелом			аварийные деревья		шт.	в т.ч. подлежат рубке, %		
				НЗ	З	НЗ	З	НЗ	З	НЗ	З	О	НЗ	З			О	
1	2	3	4	5	6	7	8	9	10	11	12	13	14	15	16	17	18	19
8																	0	#ДЕЛ/0!
12																	0	#ДЕЛ/0!
16	1																1	0
20																	0	#ДЕЛ/0!
24																	0	#ДЕЛ/0!
28	1																1	0
32																	0	#ДЕЛ/0!
36	1																1	0
40	1																1	0
44																	0	#ДЕЛ/0!
48																	0	#ДЕЛ/0!
52																	0	#ДЕЛ/0!
56																	0	#ДЕЛ/0!
60																	0	#ДЕЛ/0!
64																	0	#ДЕЛ/0!
68																	0	#ДЕЛ/0!
72																	0	#ДЕЛ/0!
Итого, кол. дер.	4	0	0	0	0	0	0	0	0	0	0	0	0	0	0	0	4	0
Итого, %	100	0	0	0	0	0	0	0	0	0	0	0	0	0	0	0		

Примечание: НЗ - незаселенное, З - заселенное, О - обработанное вредителями.

*инженер ОЗМ по факсу /Ковальнева А.С.-1*

ВЕДОМОСТЬ ПЕРЕЧЕТА ДЕРЕВЬЕВ

Порода: Липа

Ступени толщины, см	Количество деревьев по категориям состояния, шт.															Всего деревьев по ступеням толщины		
	I	II	III	IV		V		VI		ветровал, бурелом			аварийные деревья			шт.	в т.ч. подлежат рубке, %	
				НЗ	О	НЗ	О	НЗ	О	НЗ	О	НЗ	О	НЗ	О			
1	2	3	4	5	6	7	8	9	10	11	12	13	14	15	16	17	18	19
8																	0	#ДЕЛ/0!
12																	0	#ДЕЛ/0!
16																	0	#ДЕЛ/0!
20	1																1	0
24	2																2	0
28	3																3	0
32	3																3	0
36																	0	#ДЕЛ/0!
40																	0	#ДЕЛ/0!
44																	0	#ДЕЛ/0!
48																	0	#ДЕЛ/0!
52																	0	#ДЕЛ/0!
56																	0	#ДЕЛ/0!
60																	0	#ДЕЛ/0!
64																	0	#ДЕЛ/0!
68																	0	#ДЕЛ/0!
72																	0	#ДЕЛ/0!
Итого, кол. дер.	9	0	0	0	0	0	0	0	0	0	0	0	0	0	0	0	9	0
Итого, %	100	0	0	0	0	0	0	0	0	0	0	0	0	0	0	0		

Примечание: НЗ - незаселенное, З - заселенное, О - отработанное вредителями.

*инспектор ОДЛ № 10 Гайдар / Санженин*

Порода:	ВСЕГО																		Всего деревьев по ступеням толщины						
	Количество деревьев по категориям состояния, шт.																								
	Ступени толщины, см	I		II		III		IV		V		VI		ветровал, бурелом			аварийные деревья			шт.	в т.ч. подлежат рубке, %				
НЗ		3	НЗ	3	НЗ	3	НЗ	3	НЗ	3	НЗ	3	НЗ	3	НЗ	3	НЗ	3	О						
1	2	3	4	5	6	7	8	9	10	11	12	13	14	15	16	17	18	19							
8	0	0	0	0	0	0	0	0	0	0	0	0	0	0	0	0	0	0	0	0	0	0			
12	2	0	0	0	0	0	0	0	0	0	0	0	0	0	0	0	0	0	0	0	0	0	0		
16	16	0	0	0	0	2	0	0	0	1	0	0	0	0	0	0	0	0	0	0	0	0	0	0	
20	15	0	0	0	1	0	0	0	0	0	0	0	0	0	0	0	0	0	0	0	0	0	0	0	
24	19	2	0	0	3	0	3	0	0	2	0	0	0	0	0	0	0	0	0	0	0	0	0	0	
28	22	2	0	0	8	0	7	0	0	2	0	0	0	0	0	0	0	0	0	0	0	0	0	0	
32	17	2	0	0	4	0	8	0	0	4	0	0	0	0	0	0	0	0	0	0	0	0	0	0	
36	9	3	0	0	5	0	3	0	0	3	0	0	0	0	0	0	0	0	0	0	0	0	0	0	
40	6	0	0	0	2	0	7	0	0	2	0	0	0	0	0	0	0	0	0	0	0	0	0	0	
44	4	0	0	0	5	0	6	0	0	1	0	0	0	0	0	0	0	0	0	0	0	0	0	0	
48	1	0	0	0	2	0	1	0	0	1	0	0	0	0	0	0	0	0	0	0	0	0	0	0	
52	1	0	0	0	2	0	1	0	0	2	0	0	0	0	0	0	0	0	0	0	0	0	0	0	
56	0	0	0	0	0	0	1	0	0	0	0	0	0	0	0	0	0	0	0	0	0	0	0	0	
60	0	0	0	0	0	0	0	0	0	0	0	0	0	0	0	0	0	0	0	0	0	0	0	0	
64	0	0	0	0	0	0	0	0	0	0	0	0	0	0	0	0	0	0	0	0	0	0	0	0	
68	0	0	0	0	0	0	0	0	0	0	0	0	0	0	0	0	0	0	0	0	0	0	0	0	
72	0	0	0	0	0	0	0	0	0	0	0	0	0	0	0	0	0	0	0	0	0	0	0	0	
Итого, кол. дер.	112	9	0	0	32	0	39	0	0	18	0	0	0	0	0	0	0	0	0	0	0	0	0	0	0
Итого, %	53	4	0	0	15	0	19	0	0	9	0	0	0	0	0	0	0	0	0	0	0	0	0	0	0

Примечание: НЗ - незаселенное, З - заселенное, О - отработанное вредителями.

*индекс 001 по файлу / тамнышева 0.1.1*

М 1:10000

Абрис участка  
Шарканского лесничества, кв. 260 выд. 20 пл. 0,6 га

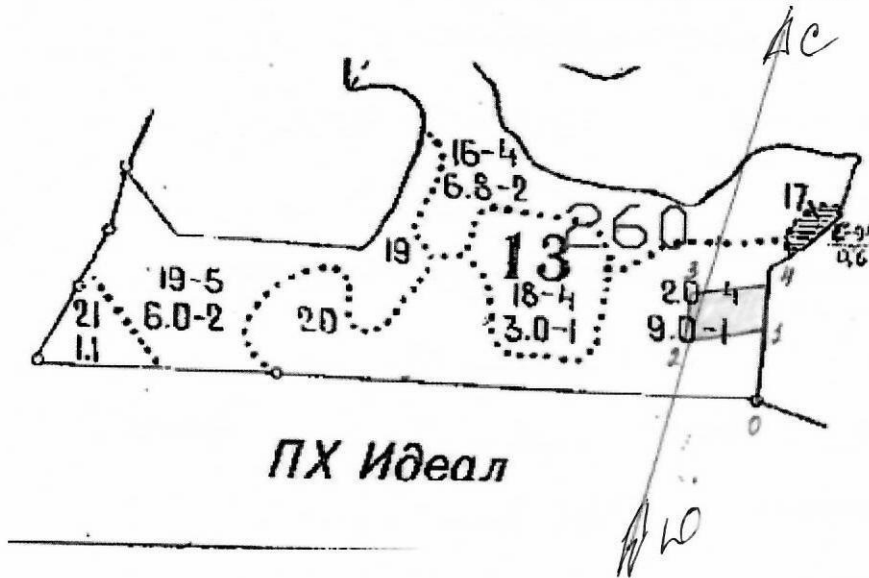

Номера точек	Координаты		Румбы линий	Длина линий, м
	широта N	долгота E		
0-1	57° 17' 10,98"	53° 53' 20,72"	СЗ 12°	100
1-2	57° 17' 14,34"	53° 53' 20,89"	ЮЗ 67°	105
2-3	57° 17' 13,79"	53° 53' 14,73"	СЗ 9°	65
3-4	57° 17' 15,85"	53° 53' 14,98"	СВ 68°	100
4-1	57° 17' 16,34"	53° 53' 20,83"	ЮВ 12°	60

Исполнитель работ по проведению лесопатологических обследований:

Зам. руководителя ГКУ УР "Воткинское лесничество"

на территории Шарканского лесничества

Петров Е.Н.

Инженер ОЗЛ ГКУ УР «Воткинское лесничество» на  
территории Шарканского лесничества

Латышева Ю.Г.

Мастер леса ГКУ УР «Воткинское лесничество» на  
территории Шарканского лесничества

Кузнецов Г.Д.

Дата составления документа

16.08.2017

Телефон

8(34136) 3-33-67