

УТВЕРЖДАЮ  
Начальник отдела ОЗЛ ФГЛН ФГПН  
Министерства лесного хозяйства  
Удмуртской Республики  
 В.Г. Митров  
« 19 » декабрь 2018 г.

**Акт  
лесопатологического обследования № 1424**

лесных насаждений Селтинского лесничества

Удмуртской Республики

Способ лесопатологического обследования: 1. Визуальный   
2. Инструментальный

**Место проведения**

Участковое лесничество	Урочище (дача)	Квартал (кварталы)	Выдел (выделы)	Площадь, га
Головизнинское		128	7	10,0

Лесопатологическое обследование проведено на общей площади 1,1 га.

### 3. Инструментальное обследование аварийных деревьев

3.1. Координаты расположения аварийного дерева: приложение 4 к акту лесопатологических обследований.

3.2. Структурные изъяны, характеризующие аварийность дерева: свежий сухостой, старый сухостой.

3.3. Порода - Ель, диаметр, см - 24-36, высота, м - 22-29, возраст, лет - 60-90,

### ЗАКЛЮЧЕНИЕ

С целью предотвращения негативных процессов или снижения ущерба от их воздействия:

Вид мероприятия	Запас дерева, кбм	Порода	Сроки проведения
Уборка аварийных деревьев	14	Ель	Декабрь 2017-январь 2018г.

Ведомость перечета аварийных деревьев назначенных в рубку прилагаются (приложение 4 к Акту).

Мероприятия, необходимые для предупреждения повреждения или поражения смежных деревьев: уборка аварийных деревьев.

Дата проведения обследований 26.09.2017г.

Исполнители работ по проведению лесопатологического обследования:

Руководитель ГКУ УР «Селтинское лесничество» А.А. Данилов Данилов А.А.

Заместитель руководителя ГКУ УР «Селтинское лесничество» С.В. Колупаев Колупаев С.В.

Лесничий Головизнинского участкового лесничества ГКУ УР «Селтинское лесничество» С.Б. Журавлев Журавлев С.Б.

Участковый лесничий Головизнинского участкового лесничества ГКУ УР «Селтинское лесничество» Д.В. Орлов Орлов Д.В.

Абрис участка  
М 1:10000

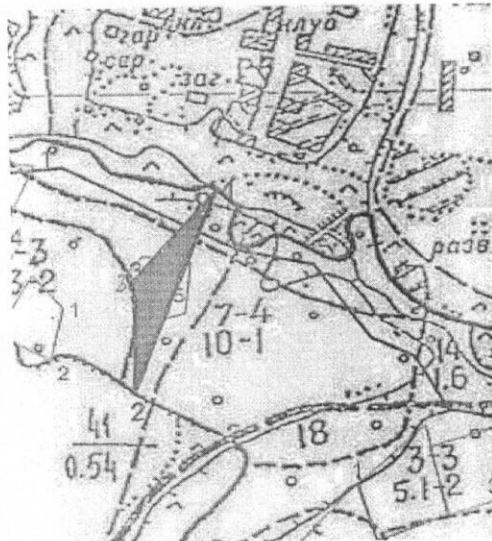

Номера точек	Координаты	Румбы линий	Длина, м
1-2	N57 16.206 E52 14.681		314
2-3	N57 16.073 E52 14.588		174
3-1	N57 16.128 E51 14.646		155

Исполнитель работ по проведению лесопатологических обследований:

Руководитель ГКУ УР "Селтинское лесничество" Данилов А.А. *А.А. Данилов*

Заместитель руководителя ГКУ УР "Селтинское лесничество" Колупаев С.В. *С.В. Колупаев*

Лесничий Головизнинского участкового лесничества ГКУ УР

ГКУ УР "Селтинское лесничество" Журавлев С.Б. *С.Б. Журавлев*

Участковый лесничий Головизнинского участкового лесничества

ГКУ УР "Селтинское лесничество" Орлов Д.В. *Д.В. Орлов*



Дата составления документа: 26.09.2017 год



Телефон: +7(34159)3-37-23

**Перечетная ведомость аварийных деревьев, назначенных в рубку**

№ дерева	Координаты	Порода	Высота, м	Диаметр, см	Запас, кубм	Структурные изъяны, характеризующие аварийность дерева	Мероприятие	Сроки проведения мероприятия
1	2	3	4	5	6	7	8	9
1	N57 16.206 E52 14.681	Ель	28	36	1,25	Старый сухостой, отработан дятлами	Уборка аварийных деревьев	декабрь2017-январь2018
2	N57 16.204 E52 14.683	Ель	28	36	1,25	Старый сухостой, отработан дятлами	Уборка аварийных деревьев	декабрь2017-январь2018
3	N57 16.202 E52 14.680	Ель	27	32	0,94	Старый сухостой, отработан дятлами	Уборка аварийных деревьев	декабрь2017-январь2018
4	N57 16.202 E52 14.679	Ель	25	28	0,68	Старый сухостой, отработан дятлами	Уборка аварийных деревьев	декабрь2017-январь2018
5	N57 16.201 E52 14.677	Ель	28	32	0,94	Старый сухостой, отработан дятлами	Уборка аварийных деревьев	декабрь2017-январь2018
6	N57 16.197 E52 14.678	Ель	29	36	1,25	Старый сухостой, отработан дятлами	Уборка аварийных деревьев	декабрь2017-январь2018
7	N57 16.197 E52 14.677	Ель	27	32	0,94	Старый сухостой, отработан дятлами	Уборка аварийных деревьев	декабрь2017-январь2018

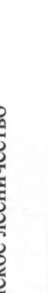
8	N57 16.196 E52 14.680	Ель	29	36	1,25	Старый сухостой, отработан дятлами	Уборка аварийных деревьев	декабрь2017-январь2018
9	N57 16.189 E52 14.672	Ель	26	28	0,68	Старый сухостой, отработан дятлами	Уборка аварийных деревьев	декабрь2017-январь2018
10	N57 16.103 E52 14.599	Ель	23	24	0,46	Старый сухостой, отработан дятлами	Уборка аварийных деревьев	декабрь2017-январь2018
11	N57 16.103 E52 14.682	Ель	28	36	1,25	Старый сухостой, отработан дятлами	Уборка аварийных деревьев	декабрь2017-январь2018
12	N57 16.073 E52 14.588	Ель	27	32	0,94	Старый сухостой, отработан дятлами	Уборка аварийных деревьев	декабрь2017-январь2018
13	N57 16.096 E52 14.617	Ель	26	28	0,68	Старый сухостой, отработан дятлами	Уборка аварийных деревьев	декабрь2017-январь2018
14	N57 16.097 E52 14.614	Ель	23	24	0,46	Старый сухостой, отработан дятлами	Уборка аварийных деревьев	декабрь2017-январь2018
15	N57 16.128 E52 14.646	Ель	27	32	0,94	Старый сухостой, отработан дятлами	Уборка аварийных деревьев	декабрь2017-январь2018

Исполнитель работ по проведению лесопатологических обследований:  
 Руководитель ГКУ УР "Селтинское лесничество" Данилов А.А.   
 Заместитель руководителя ГКУ УР "Селтинское лесничество" Когулаев С.В.   
 Лесничий Головинского участкового лесничества ГКУ УР "Селтинское лесничество" 

Журавлев С.Б.   
 Участковый лесничий Головинского участкового лесничества ГКУ УР "Селтинское лесничество"  
 Орлов Д.В.   
 Дата составления документа: 26.09.2017г. Телефон: +7(34159)3-37-23