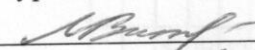
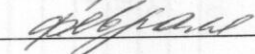

УТВЕРЖДАЮ

Начальник отдела ОЗВЛ
Министерства природных ресурсов и
охраны окружающей среды
Удмуртской Республики

« 21 »  2018 г. В.Г. Митров

Акт
лесопатологического обследования № 119
лесных насаждений Якшур-Бодьинского лесничества
Удмуртской Республики

Способ лесопатологического обследования: 1. Визуальный
2. Инструментальный

Место проведения

Участковое лесничество	Урочище (дача)	Квартал (кварталы)	Выдел (выделы)	Площадь, га
Селычинское		24	41	6,7

Лесопатологическое обследование проведено на общей площади 6,7га.

1. Визуальное лесопатологическое обследование.

Наземное

Дистанционное

1.1. На площади _____ га фактическая таксационная характеристика лесного насаждения соответствует (не соответствует) таксационному описанию (нужное подчеркнуть). Причины несоответствия _____.

Список участков с выявленными несоответствиями приведён в приложении 1 к настоящему Акту.

1.2. Лесные насаждения с нарушенной и утраченной устойчивостью выявлены на площади _____ га:

Участковое лесничество	Урочище (дача)	Площадь, га		Причина ослабления (гибели)
		с нарушенной устойчивостью	с утраченной устойчивостью	
Итого				

Состояние обследованных лесных насаждений приведено в приложениях 1.1-1.4 к Акту в зависимости от метода проведения ЛПО.

1.3. В обследованных лесных участках прогнозируется:

Прогноз	Площадь, га
Ослабление лесных насаждений	
Усыхание лесных насаждений различной степени	
Развитие очагов вредных организмов	

1.4. Обнаружено загрязнение лесного участка отходами и выбросами:

промышленными

бытовыми

Вид загрязнения	Размеры загрязнения			Объём, кубм	Площадь загрязнения, га
	длина, м	ширина, м	высота, м		

ЗАКЛЮЧЕНИЕ

Оценка текущего санитарного и лесопатологического состояния лесных насаждений:

Исполнитель работ по проведению лесопатологического обследования:

ФИО Россохин А.И. Подпись _____

2. Инструментальное обследование лесного участка.

2.1. Фактическая таксационная характеристика лесного насаждения соответствует (не соответствует) (нужное подчеркнуть) таксационному описанию. Причины несоответствия: _____

Ведомость лесных участков с выявленными несоответствиями таксационным описаниям приведена в приложении 1 к Акту.

2.2. Состояние насаждений: с нарушенной устойчивостью с утраченной устойчивостью

причины повреждения: заселение короедом – типографом, усачем черным еловым (пихтовым) большим, ветровал старый.

В том числе:

Заселено стволовыми вредителями

Вид вредителя	Порода	Встречаемость (% заселённых деревьев)	Степень заселения лесного насаждения (слабая, средняя, сильная)
Короед-типограф	Е	65	сильная
Усач черный пихтовый большой	П	4	слабая

Отработано стволовыми вредителями

Вид вредителя	Порода	Встречаемость (% отработанных деревьев)
короед-типограф	Е	11
усач пихтовый черный большой	П	3

Повреждено огнём:

Вид пожара	Порода	Состояние корневых лап		Состояние корневой шейки		Подсушивание луба	
		процент повреждённых огнём корней	процент деревьев в с данным повреждением	ожог корневой шейки по окружности (1/4; 2/4;3/4;более 3/4)	процент деревьев в с данным повреждением	по окружности (1/4; 2/4;3/4;более 3/4)	процент деревьев с данным повреждением

Поражено болезнями

Вид болезни	Порода	Встречаемость (% поражённых деревьев)	Степень поражения лесного насаждения (слабая, средняя, сильная)

2.3. Выборке подлежит 100 % деревьев,
в том числе:

ослабленных 17 % (причины назначения) п.40 приказа Минприроды России от 12.09.2016 № 470
сильно ослабленных 30 % (причины назначения) п.40 приказа Минприроды России от 12.09.2016
№ 470

усыхающих 8 % (причины назначения) п.31 приказа Минприроды России от 12.09.2016 № 470
свежего сухостоя 30 %,

в том числе: свежего ветровала 0 %

свежего бурелома 0 %

старого сухостоя 15 %

в том числе: старого бурелома 0 %

старого ветровала 12 %

аварийных 0 %

2.4. Полнота лесного насаждения после уборки деревьев, подлежащих рубке,
составит 0,0.

Критическая полнота для данной категории лесных насаждений составляет 0,6.

ЗАКЛЮЧЕНИЕ

С целью предотвращения негативных процессов или снижения ущерба от их
воздействия назначено: сплошная санитарная рубка

Участковое лесничество	Урочище (дача)	Квар- тал	Вы- дел	Площадь, выдела, га	Вид меропри- ятия	Площадь, меропри- ятия, га	По- рода	Запа- с на выде- л, кбм	Крайние сроки проведени- я
Сельчинск ое	-	24	41	6,7	ССР	6,7	Ель	1072	2018 год
							Пихта	268	
Итого								1340	

Ведомость перечета деревьев назначенных в рубку и абрис лесного участка
прилагаются (приложение 2 и 3 к Акту)

Меры по обеспечению возобновления: искусственное лесовосстановление.

Мероприятия, необходимые для предупреждения повреждения или поражения
смежных насаждений: своевременное проведение санитарно – оздоровительных
мероприятий в соответствии с требованиями действующих НПА.

Сведения для расчета степени повреждения:

год образования старого сухостоя 2014-2015 гг;

основная причина повреждения древесины: короед-типограф.

Дата проведения обследований 14.09.2017 г.

Исполнитель работ по проведению лесопатологического обследования:

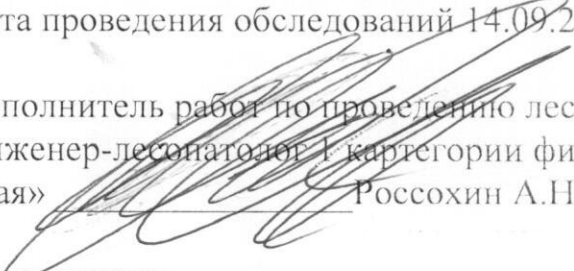
Инженер-лесопатолог I категории филиала ФБУ «Рослесозащита» - ЦЗЛ Пермского
края»  Россохин А.Н.

Согласовано:

Руководитель ГКУ УР «Якшур-Бодьинское лесничество»  Перевозчиков В.Н.

Ведомость перечета деревьев назначенных в рубку

ВРЕМЕННАЯ ПРОБНАЯ ПЛОЩАДЬ № 1

Субъект Российской Федерации Удмуртская Республика .
Лесничество (лесопарк) Якшур- Бодьинское .
Участковое лесничество Сельчинское .
Урочище (лесная дача) _____ .
Квартал 24 ; Выдел 41 ; Площадь 6,7 га.
Номер очага вредных организмов _____ .
Размер пробной площади 0,73 га.
Таксационная характеристика:
тип леса СЛП / С2 ; состав 7Е1П1Б1ОС+ЛП ; возраст 80 ;
бонитет 1 ; полнота 0,4 ;
запас на га. 170 ; возобновление _____

Время и причина ослабления лесного насаждения :
короед-типограф, усач пихтовый черный большой, ветровал.

Тип очага вредных организмов: эпизодический, хронический (подчеркнуть).

Фаза развития очага вредных организмов: начальная, нарастания численности, собственно вспышка, кризис (подчеркнуть).

Состояние лесного насаждения, намечаемые мероприятия:
СКС 3,81, сплошная санитарная рубка.

Исполнитель работ по проведению лесопатологических обследований:
Должность: инженер-лесопатолог 1 категории филиала ФБУ "Рослесозащита"- "ЦЗЛ Пермского края"

ФИО Росохин А.Н.

Подпись 

Дата составления документа 14.09.2017 г.

Телефон 8 (342) 2808599

ВЕДОМОСТЬ ПЕРЕЧЕТА ДЕРЕВЬЕВ

Порода: Е

Ступени толщины, см,	Количество деревьев по категориям состояния, шт.																Всего деревьев по ступеням	
	I	II	III	IV		V		VI			ветровал, бурелом			аварийные деревья			шт.	в т.ч. подлежат рубке, %
				НЗ	З	НЗ	З	НЗ	З	О	НЗ	З	О	НЗ	З	О		
1	2	3	4	5	6	7	8	9	10	11	12	13	14	15	16	17	18	19
8																	0	#ДЕЛ/0!
12																	0	#ДЕЛ/0!
16		6	2		2					6			2				18	56
20		2					6						2				10	80
24		4	12		4		16						6				42	62
28			8		2		14						4				28	71
32							5						1				6	100
36		2	8		2		8			2			4				26	62
40			4		4		6										14	71
44			2														2	0
48			2				2										4	50
52																	0	#ДЕЛ/0!
56																	0	#ДЕЛ/0!
60																	0	#ДЕЛ/0!
64																	0	#ДЕЛ/0!
68																	0	#ДЕЛ/0!
72																	0	#ДЕЛ/0!
Итого, кол. дер.	0	14	38	0	14	0	57	0	0	8	0	0	19	0	0	0	150	65
Итого, %	0	9	25	0	9	0	38	0	0	5	0	0	13	0	0	0		

Порода: П

Ступени толщины, см	Количество деревьев по категориям состояния, шт.																Всего деревьев по ступеням	
	I	II	III	IV		V		VI			ветровал, бурелом			аварийные деревья			шт.	в т.ч. подлежат рубке, %
				НЗ	З	НЗ	З	НЗ	З	О	НЗ	З	О	НЗ	З	О		
1	2	3	4	5	6	7	8	9	10	11	12	13	14	15	16	17	18	19
8																	0	#ДЕЛ/0!
12																	0	#ДЕЛ/0!
16			2				7			1			6				16	88
20																	0	#ДЕЛ/0!
24			4				2			2			2				10	60
28			2														2	0
32																	0	#ДЕЛ/0!
36																	0	#ДЕЛ/0!
40																	0	#ДЕЛ/0!
44																	0	#ДЕЛ/0!
48																	0	#ДЕЛ/0!
52																	0	#ДЕЛ/0!
56																	0	#ДЕЛ/0!
60																	0	#ДЕЛ/0!
64																	0	#ДЕЛ/0!
68																	0	#ДЕЛ/0!
72																	0	#ДЕЛ/0!
Итого, кол. дер.	0	0	8	0	0	0	9	0	0	3	0	0	8	0	0	0	28	71
Итого, %	0	0	29	0	0	0	32	0	0	11	0	0	29	0	0	0		

Порода: ЛП

Ступени толщины, см	Количество деревьев по категориям состояния, шт.																Всего деревьев по ступеням	
	I	II	III	IV		V		VI			ветровал, бурелом			аварийные деревья			шт.	в т.ч. подлежат рубке, %
				НЗ	З	НЗ	З	НЗ	З	О	НЗ	З	О	НЗ	З	О		
1'	2	3	4	5	6	7	8	9	10	11	12	13	14	15	16	17	18	19
8																	0	#ДЕЛ/0!
12																	0	#ДЕЛ/0!
16																	0	#ДЕЛ/0!
20																	0	#ДЕЛ/0!
24		2															2	0
28		2															2	0
32																	0	#ДЕЛ/0!
36																	0	#ДЕЛ/0!
40																	0	#ДЕЛ/0!
44																	0	#ДЕЛ/0!
48																	0	#ДЕЛ/0!
52																	0	#ДЕЛ/0!
56																	0	#ДЕЛ/0!
60																	0	#ДЕЛ/0!
64																	0	#ДЕЛ/0!
68																	0	#ДЕЛ/0!
72																	0	#ДЕЛ/0!
Итого, кол. дер.	0	4	0	0	0	0	0	0	0	0	0	0	0	0	0	0	4	0
Итого, %	0	100	0	0	0	0	0	0	0	0	0	0	0	0	0	0		

Примечание: НЗ - незаселенное, З - заселенное, О - отработанное вредителями.

32	0	0	0	0	0	0	0	0	0	0	0	0	0	0	0	0	0	0
36	0	0	0	0	0	0	0	0	0	0	0	0	0	0	0	0	0	0
40	0	0	0	0	0	0	0	0	0	0	0	0	0	0	0	0	0	0
44	0	0	0	0	0	0	0	0	0	0	0	0	0	0	0	0	0	0
48	0	0	0	0	0	0	0	0	0	0	0	0	0	0	0	0	0	0
52	0	0	0	0	0	0	0	0	0	0	0	0	0	0	0	0	0	0
56	0	0	0	0	0	0	0	0	0	0	0	0	0	0	0	0	0	0
60	0	0	0	0	0	0	0	0	0	0	0	0	0	0	0	0	0	0
64	0	0	0	0	0	0	0	0	0	0	0	0	0	0	0	0	0	0
68	0	0	0	0	0	0	0	0	0	0	0	0	0	0	0	0	0	0
72	0	0	0	0	0	0	0	0	0	0	0	0	0	0	0	0	0	0
Итого																		
Итого:	0,0	2,2	0,0	0,0	0,0	0,0	0,0	0,0	0,0	0,0	0,0	0,0	0,0	0,0	0,0	0,0	0,0	2,2
Итого и %	0%	100%	0%	0%	0%	0%	0%	0%	0%	0%	0%	0%	0%	0%	0%	0%	0%	100%
СКС	2,00																	

Общий объем на ВПП 145,8 куб.м.

Абрис участка

М 1:10000

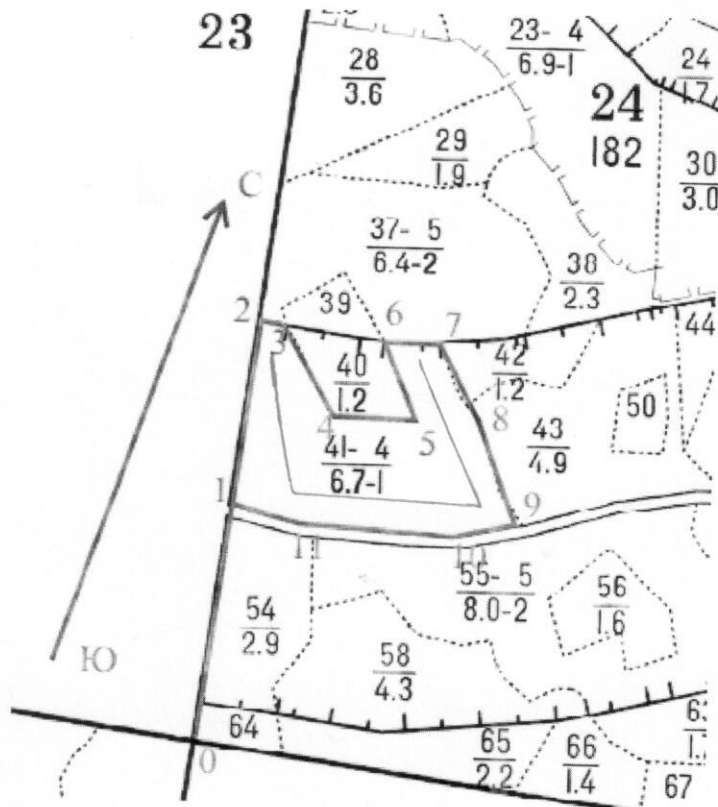

№ выдела	Ленты (круговой площадки) перечета				
	№ ленты (площадки)	длина, м	ширина, м	радиус, м	площадь, га
41	1	730	10		0,73

Номера точек	Координаты	Румбы линий	Длина, м
0-1	N57° 10.701' E53° 06.501'	СЗ-04 ⁰	328
1-2	N57° 10.875' E53° 06.556'	СЗ-04 ⁰	240
2-3	N57° 11.003' E53° 06.597'	ЮВ-89 ⁰	50
3-4	N57° 11.000' E53° 06.629'	ЮВ-39 ⁰	130
4-5	N57° 10.937' E53° 06.686'	СВ-82 ⁰	110
5-6	N57° 10.933' E53° 06.794'	СЗ-33 ⁰	110
6-7	N57° 10.988' E53° 06.759'	СВ-78 ⁰	70
7-8	N57° 10.987' E53° 06.828'	ЮВ-41 ⁰	110
8-9	N57° 10.934' E53° 06.878'	ЮВ-29 ⁰	140
9-10	N57° 10.861' E53° 06.920'	ЮЗ-65 ⁰	75
10-11	N57° 10.853' E53° 06.844'	ЮЗ-82 ⁰	190
11-1	N57° 10.862' E53° 06.655'	СЗ-88 ⁰	117

Условные обозначения: граница участка, _____ пробная площадь

Исполнитель работ по проведению лесопатологического обследования:

Инженер – лесопатолог 1 категории

Ф.И.О. _____ Россохин А.Н. Подпись _____

Дата составления документа 14.09.2017 Телефон 8(342)2808599