

УТВЕРЖДАЮ:
 Первый заместитель министра
 лесного хозяйства Республики Татарстан
 Э.Н.Бедердинов
 « 13 » 09 2017 г.



Акт лесопатологического обследования № 17

лесных насаждений Елабужского лесничества (лесопарка)
 Республика Татарстан
 (субъект Российской Федерации)

Способ лесопатологического обследования: 1. Визуальный
 2. Инструментальный

Место проведения

Участковое лесничество	Урочище (дача)	Квартал (кварталы)	Выдел (выделы)	Площадь, га
		24	33	4
			35	1,6
		17	17	1,5
		43	6	20
		44	39	7,7
			18	2,2
			20	5,2
		42	2	5,6

Лесопатологическое обследование проведено на общей площади 47,8 га.

Проверил: Рашидханов Д.Р.

старого сухостоя	%	3	2	3	2	3	2		2
аварийных	%								

2.4. Полнота лесного насаждения после уборки деревьев, подлежащих рубке, составит:
кв. 24 выд. 33 – 0,5; кв. 24 выд. 35 – 0,5; кв. 17 выд. 17 – 0,4; кв. 43 выд. 6 – 0,8; кв. 44 выд. 39 – 0,8; кв. 44 выд. 18 – 0,7; кв. 44 выд. 20 – 0,7; кв. 42 выд. 2 – 0,4.

Критическая полнота для данной категории лесных насаждений составляет: **0,3**

ЗАКЛЮЧЕНИЕ

С целью предотвращения негативных процессов или снижения ущерба от их воздействия назначено:

Участковое лесничество	Урочище (дача)	Квартал	Выдел	Площадь выдела, га	Вид мероприятия	Площадь мероприятия, га	Порода	Запас на выдел, куб. м	Крайние сроки проведения
Менделеевское		24	33	4	УНД	1,3	пихта	18	2017 г.
			35	1,6		1,2	пихта	6	
		17	17	1,5		1,5	ель	7,5	
		43	6	20		20	липа	100	
		44	39	7,7		7,7	липа	38,5	
			18	2,2		2,2	липа	11	
			20	5,2		5,2	липа	26	
		42	2	5,6		5,6	ель	28	

Ведомость перечета деревьев, назначенных в рубку, и абрис лесного участка прилагаются (приложение 2 и 3 к Акту).

Меры по обеспечению возобновления:

Не требуются.

Мероприятия, необходимые для предупреждения повреждения или поражения смежных насаждений: сбор порубочных остатков в кучи с оставлением их на месте для перегнивания

Сведения для расчёта степени повреждения:

Год образования старого сухостоя: _____

основная причина повреждения древесины: Засуха, бурелом

Дата проведения обследований 20.07.2017.

Исполнитель работ по проведению лесопатологического обследования:

Ф.И.О. Матвеев Т.Н. Подпись 

АВРС
 от вага участка по фтору не мн. бер.
 или фреон сам на 10,7 м по меридиану
 участка по плану местности БКУ, Емдурская
 местность
 кв 24 дел № 1 курс 33 м 4,0 м

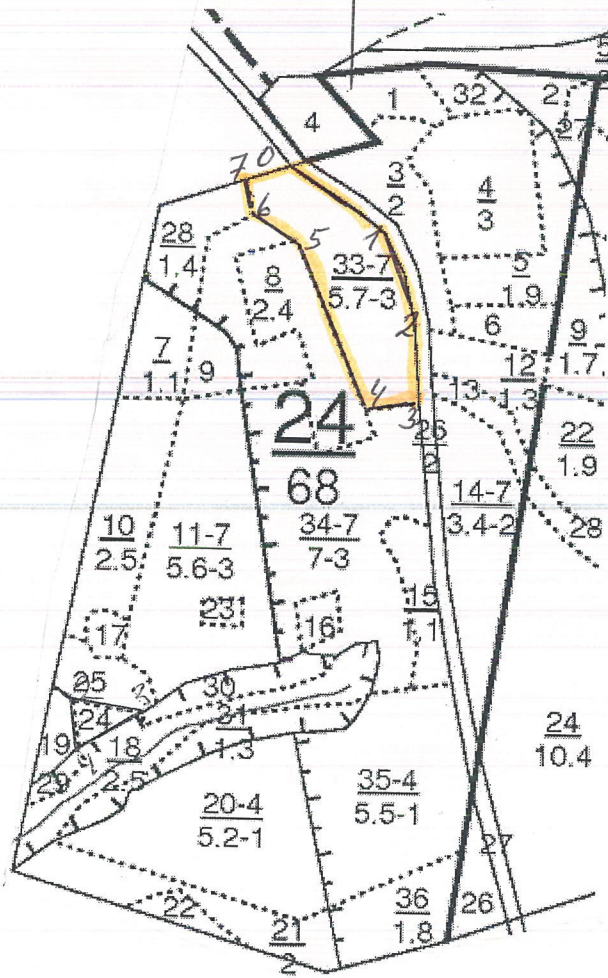

№ точки	мера м	дугидаг делит
0-1	160	103-55°
1-2	730	103-23°
2-3	110	103-6°
3-4	70	103-82°
4-5	240	103-23°
5-6	90	103-54°
6-7	40	103-77°
7-0	75	103-71°

Чертан: Гевст. местами: © А.Т. Меридианов
 2007-17

Ведомость перечета деревьев, назначенных в рубку

ВРЕМЕННАЯ ПРОБНАЯ ПЛОЩАДЬ № 1

Субъект Российской Федерации Республика Татарстан
Лесничество (лесопарк) Елабужское уч.лес.Менделеевское . Кварт: 24 . Выдел 33 .
Площадь 4 га, _____ .

Номер очага вредных организмов _____ . Размер пробной площади 0,36 гект.перечет га
Таксационная характеристика:
тип леса ЛПТР С2 ; состав 6ЛП2КЛ2П+ОС ; возраст 70 ; бонитет 3 ;
полнота 0,5 ; запас на I 150 ; возобновление не требуется .

Время и причина ослабления лесного насаждения:

2010-2011, засуха

Тип очага вредных организмов: эпизодический, хронический (подчеркнуть).

Фаза развития очага вредных организмов: начальная, нарастания численности, собственно вспышка, кризис (подчеркнуть).

Состояние лесного насаждения, намечаемые мероприятия:

требуется уборка неликвидной древесины

Исполнитель работ по проведению лесопатологического обследования:

Ф.И.О. Матвеев Т.Н. Подпись Дата составления документа 20.07.17г Телефон 8(85557)73631

ВЕДОМОСТЬ ПЕРЕЧЕТА ДЕРЕВЬЕВ

Порода: Липа

Ступени толщины, см	Количество деревьев по категориям состояния, шт.															Всего деревьев по ступеням толщины		
	I	II	III	IV		V		VI			ветровал, бурелом			аварийные деревья			шт.	в т.ч. подлежат рубке, %
				НЗ	З	НЗ	З	НЗ	З	О	НЗ	З	О	НЗ	З	О		
1	2	3	4	5	6	7	8	9	10	11	12	13	14	15	16	17	18	19
8																	0	#ДЕЛ/0!
12																	0	#ДЕЛ/0!
16																	0	#ДЕЛ/0!
20																	0	#ДЕЛ/0!
24	34	7															41	0
28	33	9															42	0
32																	0	#ДЕЛ/0!
36																	0	#ДЕЛ/0!
40																	0	#ДЕЛ/0!
44																	0	#ДЕЛ/0!
48																	0	#ДЕЛ/0!
52																	0	#ДЕЛ/0!
56																	0	#ДЕЛ/0!
60																	0	#ДЕЛ/0!
64																	0	#ДЕЛ/0!
68																	0	#ДЕЛ/0!
72																	0	#ДЕЛ/0!
Итого, кол. дер.	67	16	0	0	0	0	0	0	0	0	0	0	0	0	0	0	83	0
Итого, %	81	19	0	0	0	0	0	0	0	0	0	0	0	0	0	0		

Примечание: НЗ - незаселенное, З - заселенное, О - отработанное вредителями.

ВЕДОМОСТЬ ПЕРЕЧЕТА ДЕРЕВЬЕВ

Порода: Клен

Ступени толщины, см	Количество деревьев по категориям состояния, шт.															Всего деревьев по ступеням толщины		
	I	II	III	IV		V		VI			ветровал, бурелом			аварийные деревья			шт.	в т.ч. подлежат рубке, %
				НЗ	З	НЗ	З	НЗ	З	О	НЗ	З	О	НЗ	З	О		
1	2	3	4	5	6	7	8	9	10	11	12	13	14	15	16	17	18	19
8																	0	#ДЕЛ/0!
12																	0	#ДЕЛ/0!
16	8	4															12	0
20	30	8	2														40	0
24	11	2															13	0
28																	0	#ДЕЛ/0!
32																	0	#ДЕЛ/0!
36																	0	#ДЕЛ/0!
40																	0	#ДЕЛ/0!
44																	0	#ДЕЛ/0!
48																	0	#ДЕЛ/0!
52																	0	#ДЕЛ/0!
56																	0	#ДЕЛ/0!
60																	0	#ДЕЛ/0!
64																	0	#ДЕЛ/0!
68																	0	#ДЕЛ/0!
72																	0	#ДЕЛ/0!
Итого, кол. дер.	49	14	2	0	0	0	0	0	0	0	0	0	0	0	0	0	65	0
Итого, %	75	22	3	0	0	0	0	0	0	0	0	0	0	0	0	0		

Примечание: НЗ - незаселенное, З - заселенное, О - отработанное вредителями.

ВЕДОМОСТЬ ПЕРЕЧЕТА ДЕРЕВЬЕВ

Порода: Пихта

Ступени толщины, см	Количество деревьев по категориям состояния, шт.																Всего деревьев по ступеням толщины	
	I	II	III	IV		V		VI			ветровал, бурелом			аварийные деревья			шт.	в т.ч. подлежат рубке, %
				НЗ	З	НЗ	З	НЗ	З	О	НЗ	З	О	НЗ	З	О		
1	2	3	4	5	6	7	8	9	10	11	12	13	14	15	16	17	18	19
8																	0	#ДЕЛ/0!
12																	0	#ДЕЛ/0!
16																	0	#ДЕЛ/0!
20																	0	#ДЕЛ/0!
24																	0	#ДЕЛ/0!
28	10	8	2					5									25	20
32																	0	#ДЕЛ/0!
36																	0	#ДЕЛ/0!
40																	0	#ДЕЛ/0!
44																	0	#ДЕЛ/0!
48																	0	#ДЕЛ/0!
52																	0	#ДЕЛ/0!
56																	0	#ДЕЛ/0!
60																	0	#ДЕЛ/0!
64																	0	#ДЕЛ/0!
68																	0	#ДЕЛ/0!
72																	0	#ДЕЛ/0!
Итого, кол. дер.	10	8	2	0	0	0	0	5	0	0	0	0	0	0	0	0	25	20
Итого, %	40	32	8	0	0	0	0	20	0	0	0	0	0	0	0	0		

Примечание: НЗ - незаселенное, З - заселенное, О - отработанное вредителями.

Оборотная сторона

ВЕДОМОСТЬ ПЕРЕЧЕТА ДЕРЕВЬЕВ

Порода: ВСЕГО

Ступени толщины, см	Количество деревьев по категориям состояния, шт.																Всего деревьев по ступеням толщины	
	I	II	III	IV		V		VI			ветровал, бурелом			аварийные деревья			шт.	в т.ч. подлежат рубке, %
				НЗ	З	НЗ	З	НЗ	З	О	НЗ	З	О	НЗ	З	О		
1	2	3	4	5	6	7	8	9	10	11	12	13	14	15	16	17	18	19
8	0	0	0	0	0	0	0	0	0	0	0	0	0	0	0	0	0	#ДЕЛ/0!
12	0	0	0	0	0	0	0	0	0	0	0	0	0	0	0	0	0	#ДЕЛ/0!
16	8	4	0	0	0	0	0	0	0	0	0	0	0	0	0	0	12	0
20	30	8	2	0	0	0	0	0	0	0	0	0	0	0	0	0	40	0
24	45	9	0	0	0	0	0	0	0	0	0	0	0	0	0	0	54	0
28	43	17	2	0	0	0	0	5	0	0	0	0	0	0	0	0	67	7
32	0	0	0	0	0	0	0	0	0	0	0	0	0	0	0	0	0	#ДЕЛ/0!
36	0	0	0	0	0	0	0	0	0	0	0	0	0	0	0	0	0	#ДЕЛ/0!
40	0	0	0	0	0	0	0	0	0	0	0	0	0	0	0	0	0	#ДЕЛ/0!
44	0	0	0	0	0	0	0	0	0	0	0	0	0	0	0	0	0	#ДЕЛ/0!
48	0	0	0	0	0	0	0	0	0	0	0	0	0	0	0	0	0	#ДЕЛ/0!
52	0	0	0	0	0	0	0	0	0	0	0	0	0	0	0	0	0	#ДЕЛ/0!
56	0	0	0	0	0	0	0	0	0	0	0	0	0	0	0	0	0	#ДЕЛ/0!
60	0	0	0	0	0	0	0	0	0	0	0	0	0	0	0	0	0	#ДЕЛ/0!
64	0	0	0	0	0	0	0	0	0	0	0	0	0	0	0	0	0	#ДЕЛ/0!
68	0	0	0	0	0	0	0	0	0	0	0	0	0	0	0	0	0	#ДЕЛ/0!
72	0	0	0	0	0	0	0	6	0	0	0	0	0	0	0	0	0	#ДЕЛ/0!
Итого, кол. дер.	126	38	4	0	0	0	0	5	0	0	0	0	0	0	0	0	173	3
Итого, %	73	22	2	0	0	0	0	3	0	0	0	0	0	0	0	0		

Примечание: НЗ - незаселенное, З - заселенное, О - отработанное вредителями.

А8 рис
 обведен участок под рубку на лесной территории
 дровяной на 2077 кв по Александровскому
 участковому лесничеству БКУ, Енабурское
 лесничество

кв 24 выг 35 уел² 22 м 1.6 га

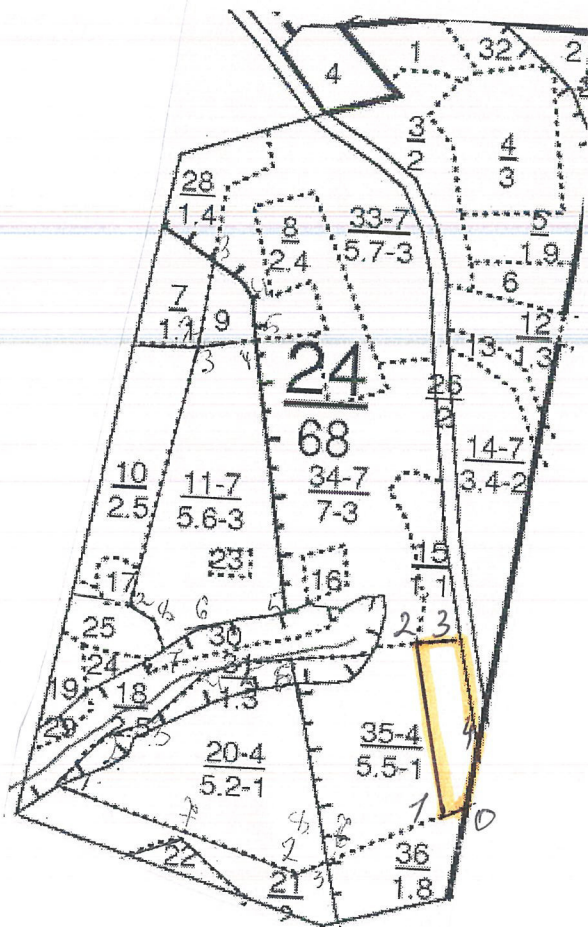

№ точки	мера мний	рунды мний
0-1	30	103-790
1-2	240	103-70
2-3	60	СЗ-840
3-4	160	
4-0	110 101	103-70 1015-110

Чертил: 

Ин. леснич. А.Т. Меркулов
 2007.12

Ведомость перечета деревьев, назначенных в рубку

ВРЕМЕННАЯ ПРОБНАЯ ПЛОЩАДЬ № _____

Субъект Российской Федерации Республика Татарстан
Лесничество (лесопарк) Елабужское уч.лес.Менделеевское . Квартал 24 . Выдел 35
Площадь 1,6 га, _____

Номер очага вредных организмов _____ . Размер пробной площади _____ сплош.пе
речет _____ га.

Таксационная характеристика:
тип леса ЕЛШ С2 ; состав 5ПЗЛШ2ОС+Е ; возраст 70 ; бонитет 1
полнота 0,5 ; запас на га 190 ; возобновление не требуется

Время и причина ослабления лесного насаждения:
210-2011 г.,засуха

Тип очага вредных организмов: эпизодический, хронический (подчеркнуть).

Фаза развития очага вредных организмов: начальная, нарастания численности, собственно вспышке кризис (подчеркнуть).

Состояние лесного насаждения, намечаемые мероприятия:
требуется уборка неликвидной древесины

Исполнитель работ по проведению лесопатологического обследования:

Ф.И.О. Матвеев Т.Н. Подпись 

Дата составления документа 20-07-12 Телефон 8(85557)73631

ВЕДОМОСТЬ ПЕРЕЧЕТА ДЕРЕВЬЕВ

Порода: Пихта

Ступени толщины, см	Количество деревьев по категориям состояния, шт.																Всего деревьев по ступеням толщины	
	I	II	III	IV		V		VI			ветровал, бурелом			аварийные деревья			шт.	в т.ч. подлежат рубке, %
				НЗ	З	НЗ	З	НЗ	З	О	НЗ	З	О	НЗ	З	О		
1	2	3	4	5	6	7	8	9	10	11	12	13	14	15	16	17	18	19
8																	0	#ДЕЛ/0!
12																	0	#ДЕЛ/0!
16																	0	#ДЕЛ/0!
20																	0	#ДЕЛ/0!
24	25	15	7					2									49	4
28	69	25	10					4									108	4
32	22	17	8					4									51	8
36																	0	#ДЕЛ/0!
40																	0	#ДЕЛ/0!
44																	0	#ДЕЛ/0!
48																	0	#ДЕЛ/0!
52																	0	#ДЕЛ/0!
56																	0	#ДЕЛ/0!
60																	0	#ДЕЛ/0!
64																	0	#ДЕЛ/0!
68																	0	#ДЕЛ/0!
72																	0	#ДЕЛ/0!
Итого, кол. дер.	116	57	25	0	0	0	0	10	0	0	0	0	0	0	0	0	208	5
Итого, %	56	27	12	0	0	0	0	5	0	0	0	0	0	0	0	0		

Примечание: НЗ - незаселенное, З - заселенное, О - отработанное вредителями.

ВЕДОМОСТЬ ПЕРЕЧЕТА ДЕРЕВЬЕВ

Порода: Липа

Ступени толщины, см	Количество деревьев по категориям состояния, шт.																Всего деревьев по ступеням толщины	
	I	II	III	IV		V		VI			ветровал, бурелом			аварийные деревья			шт.	в т.ч. подлежат рубке, %
				НЗ	З	НЗ	З	НЗ	З	О	НЗ	З	О	НЗ	З	О		
1	2	3	4	5	6	7	8	9	10	11	12	13	14	15	16	17	18	19
8																	0	#ДЕЛ/0!
12																	0	#ДЕЛ/0!
16	98	35	17														150	0
20	110	20	23														153	0
24																	0	#ДЕЛ/0!
28																	0	#ДЕЛ/0!
32																	0	#ДЕЛ/0!
36																	0	#ДЕЛ/0!
40																	0	#ДЕЛ/0!
44																	0	#ДЕЛ/0!
48																	0	#ДЕЛ/0!
52																	0	#ДЕЛ/0!
56																	0	#ДЕЛ/0!
60																	0	#ДЕЛ/0!
64																	0	#ДЕЛ/0!
68																	0	#ДЕЛ/0!
72																	0	#ДЕЛ/0!
Итого, кол. дер.	208	55	40	0	0	0	0	0	0	0	0	0	0	0	0	0	303	0
Итого, %	69	18	13	0	0	0	0	0	0	0	0	0	0	0	0	0		

Примечание: НЗ - незаселенное, З - заселенное, О - отработанное вредителями.

ВЕДОМОСТЬ ПЕРЕЧЕТА ДЕРЕВЬЕВ

Порода: Осина

Ступени толщины, см	Количество деревьев по категориям состояния, шт.																Всего деревьев по ступеням толщины	
	I	II	III	IV		V		VI			ветровал, бурелом			аварийные деревья			шт.	в т.ч. подлежат рубке, %
				НЗ	З	НЗ	З	НЗ	З	О	НЗ	З	О	НЗ	З	О		
1	2	3	4	5	6	7	8	9	10	11	12	13	14	15	16	17	18	19
8																	0	#ДЕЛ/0!
12																	0	#ДЕЛ/0!
16																	0	#ДЕЛ/0!
20	17	10															27	0
24	44	17															61	0
28	19	8															27	0
32																	0	#ДЕЛ/0!
36																	0	#ДЕЛ/0!
40																	0	#ДЕЛ/0!
44																	0	#ДЕЛ/0!
48																	0	#ДЕЛ/0!
52																	0	#ДЕЛ/0!
56																	0	#ДЕЛ/0!
60																	0	#ДЕЛ/0!
64																	0	#ДЕЛ/0!
68																	0	#ДЕЛ/0!
72																	0	#ДЕЛ/0!
Итого, кол. дер.	80	35	0	0	0	0	0	0	0	0	0	0	0	0	0	0	115	0
Итого, %	70	30	0	0	0	0	0	0	0	0	0	0	0	0	0	0		

Примечание: НЗ - незаселенное, З - заселенное, О - отработанное вредителями.

Оборотная сторона

ВЕДОМОСТЬ ПЕРЕЧЕТА ДЕРЕВЬЕВ

Порода: ВСЕГО

Ступени толщины, см	Количество деревьев по категориям состояния, шт.																Всего деревьев по ступеням толщины	
	I	II	III	IV		V		VI			ветровал, бурелом			аварийные деревья			шт.	в т.ч. подлежат рубке, %
				НЗ	З	НЗ	З	НЗ	З	О	НЗ	З	О	НЗ	З	О		
1	2	3	4	5	6	7	8	9	10	11	12	13	14	15	16	17	18	19
8	0	0	0	0	0	0	0	0	0	0	0	0	0	0	0	0	0	#ДЕЛ/0!
12	0	0	0	0	0	0	0	0	0	0	0	0	0	0	0	0	0	#ДЕЛ/0!
16	98	35	17	0	0	0	0	0	0	0	0	0	0	0	0	0	150	0
20	127	30	23	0	0	0	0	0	0	0	0	0	0	0	0	0	180	0
24	69	32	7	0	0	0	0	2	0	0	0	0	0	0	0	0	110	2
28	88	33	10	0	0	0	0	4	0	0	0	0	0	0	0	0	135	3
32	22	17	8	0	0	0	0	4	0	0	0	0	0	0	0	0	51	8
36	0	0	0	0	0	0	0	0	0	0	0	0	0	0	0	0	0	#ДЕЛ/0!
40	0	0	0	0	0	0	0	0	0	0	0	0	0	0	0	0	0	#ДЕЛ/0!
44	0	0	0	0	0	0	0	0	0	0	0	0	0	0	0	0	0	#ДЕЛ/0!
48	0	0	0	0	0	0	0	0	0	0	0	0	0	0	0	0	0	#ДЕЛ/0!
52	0	0	0	0	0	0	0	0	0	0	0	0	0	0	0	0	0	#ДЕЛ/0!
56	0	0	0	0	0	0	0	0	0	0	0	0	0	0	0	0	0	#ДЕЛ/0!
60	0	0	0	0	0	0	0	0	0	0	0	0	0	0	0	0	0	#ДЕЛ/0!
64	0	0	0	0	0	0	0	0	0	0	0	0	0	0	0	0	0	#ДЕЛ/0!
68	0	0	0	0	0	0	0	0	0	0	0	0	0	0	0	0	0	#ДЕЛ/0!
72	0	0	0	0	0	0	0	0	0	0	0	0	0	0	0	0	0	#ДЕЛ/0!
Итого, кол. дер.	404	147	65	0	0	0	0	10	0	0	0	0	0	0	0	0	626	2
Итого, %	65	23	10	0	0	0	0	2	0	0	0	0	0	0	0	0		

Примечание: НЗ - незаселенное, З - заселенное, О - отработанное вредителями.

Адрес: *г. Тула, ул. Мухоморова, д. 17*
 отбора участка под уборку от
 заповедной части по Александровскому улес,
 Ковалеву лесничеству Т.У., Емелинское лесничество
 № 17 лес № 1 кв. 17 м. 152а



Полоса	Метры	Грунты
0-1	230	ЮВ-58°
1-2	50	СЗ-70°
2-3	80	СВ-67°
3-4	80	СЗ-25°
4-5	80	СВ-78°
5-0	80	ЮВ-42°

ПСК им. Тукая

890 01235143
 Чертил: @ А.Т. Мухоморова
 20.07.17 2

Ведомость перечета деревьев, назначенных в рубку

ВРЕМЕННАЯ ПРОБНАЯ ПЛОЩАДЬ № _____

Субъект Российской Федерации Республика Татарстан
Лесничество (лесопарк) Елабужское уч.лес.Менделеевско. Квартал 17. Выдел 17
Площадь 1,5 га, _____.

Номер очага вредных организмов _____ . Размер пробной площади речет га. сплош.пе

Таксационная характеристика:

тип леса ЛПТР С2 ; состав 5Лп2Кл2Е1П ; возраст 30 ; бонитет 2 ;
полнота 0,4 ; запас на га 80 ; возобновление не требуется .

Время и причина ослабления лесного насаждения:

2010-2011 г.,засуха

Тип очага вредных организмов: эпизодический, хронический (подчеркнуть).

Фаза развития очага вредных организмов: начальная, нарастания численности, собственно вспышка, кризис (подчеркнуть).

Состояние лесного насаждения, намечаемые мероприятия:

требуется уборка неликвидной древесины

Исполнитель работ по проведению лесопатологического обследования:

Ф.И.О. Матвеев Т.Н. Подпись Дата составления документа 20.02.17г Телефон 8(85557)73631

ВЕДОМОСТЬ ПЕРЕЧЕТА ДЕРЕВЬЕВ

Порода: Липа

Ступени толщины, см	Количество деревьев по категориям состояния, шт.																Всего деревьев по ступеням толщины	
	I	II	III	IV		V		VI			ветровал, бурелом			аварийные деревья			шт.	в т.ч. подлежат рубке, %
				НЗ	З	НЗ	З	НЗ	З	О	НЗ	З	О	НЗ	З	О		
1	2	3	4	5	6	7	8	9	10	11	12	13	14	15	16	17	18	19
8																	0	#ДЕЛ/0!
12	140	75	8														223	0
16	132	59	30														221	0
20																	0	#ДЕЛ/0!
24																	0	#ДЕЛ/0!
28																	0	#ДЕЛ/0!
32																	0	#ДЕЛ/0!
36																	0	#ДЕЛ/0!
40																	0	#ДЕЛ/0!
44																	0	#ДЕЛ/0!
48																	0	#ДЕЛ/0!
52																	0	#ДЕЛ/0!
56																	0	#ДЕЛ/0!
60																	0	#ДЕЛ/0!
64																	0	#ДЕЛ/0!
68																	0	#ДЕЛ/0!
72																	0	#ДЕЛ/0!
Итого, кол. дер.	272	134	38	0	0	0	0	0	0	0	0	0	0	0	0	0	444	0
Итого, %	61	30	9	0	0	0	0	0	0	0	0	0	0	0	0	0		

Примечание: НЗ - незаселенное, З - заселенное, О - отработанное вредителями.

ВЕДОМОСТЬ ПЕРЕЧЕТА ДЕРЕВЬЕВ

Порода: Клен

Ступени толщины, см	Количество деревьев по категориям состояния, шт.																Всего деревьев по ступеням толщины	
	I	II	III	IV		V		VI			ветровал, бурелом			аварийные деревья			шт.	в т.ч. подлежат рубке, %
				НЗ	З	НЗ	З	НЗ	З	О	НЗ	З	О	НЗ	З	О		
1	2	3	4	5	6	7	8	9	10	11	12	13	14	15	16	17	18	19
8																	0	#ДЕЛ/0!
12	77	33	5														115	0
16	69	16	18														103	0
20																	0	#ДЕЛ/0!
24																	0	#ДЕЛ/0!
28																	0	#ДЕЛ/0!
32																	0	#ДЕЛ/0!
36																	0	#ДЕЛ/0!
40																	0	#ДЕЛ/0!
44																	0	#ДЕЛ/0!
48																	0	#ДЕЛ/0!
52																	0	#ДЕЛ/0!
56																	0	#ДЕЛ/0!
60																	0	#ДЕЛ/0!
64																	0	#ДЕЛ/0!
68																	0	#ДЕЛ/0!
72																	0	#ДЕЛ/0!
Итого, кол. дер.	146	49	23	0	0	0	0	0	0	0	0	0	0	0	0	0	218	0
Итого, %	67	22	11	0	0	0	0	0	0	0	0	0	0	0	0	0		

Примечание: НЗ - незаселенное, З - заселенное, О - отработанное вредителями.

ВЕДОМОСТЬ ПЕРЕЧЕТА ДЕРЕВЬЕВ

Порода: Ель

Ступени толщины, см	Количество деревьев по категориям состояния, шт.																Всего деревьев по ступеням толщины	
	I	II	III	IV		V		VI			ветровал, бурелом			аварийные деревья			шт.	в т.ч. подлежат рубке, %
				НЗ	З	НЗ	З	НЗ	З	О	НЗ	З	О	НЗ	З	О		
1	2	3	4	5	6	7	8	9	10	11	12	13	14	15	16	17	18	19
8																	0	#ДЕЛ/0!
12	54	18	10					12									94	13
16	45	22	8					16									91	18
20																	0	#ДЕЛ/0!
24																	0	#ДЕЛ/0!
28																	0	#ДЕЛ/0!
32																	0	#ДЕЛ/0!
36																	0	#ДЕЛ/0!
40																	0	#ДЕЛ/0!
44																	0	#ДЕЛ/0!
48																	0	#ДЕЛ/0!
52																	0	#ДЕЛ/0!
56																	0	#ДЕЛ/0!
60																	0	#ДЕЛ/0!
64																	0	#ДЕЛ/0!
68																	0	#ДЕЛ/0!
72																	0	#ДЕЛ/0!
Итого, кол. дер.	99	40	18	0	0	0	0	28	0	0	0	0	0	0	0	0	185	15
Итого, %	54	22	10	0	0	0	0	15	0	0	0	0	0	0	0	0		

Примечание: НЗ - незаселенное, З - заселенное, О - отработанное вредителями.

ВЕДОМОСТЬ ПЕРЕЧЕТА ДЕРЕВЬЕВ

Порода: Пихта

Ступени толщины, см	Количество деревьев по категориям состояния, шт.																Всего деревьев по ступеням толщины	
	I	II	III	IV		V		VI			ветровал, бурелом			аварийные деревья			шт.	в т.ч. подлежат рубке, %
				НЗ	З	НЗ	З	НЗ	З	О	НЗ	З	О	НЗ	З	О		
1	2	3	4	5	6	7	8	9	10	11	12	13	14	15	16	17	18	19
8																	0	#ДЕЛ/0!
12	35	17															52	0
16	40	8															48	0
20																	0	#ДЕЛ/0!
24																	0	#ДЕЛ/0!
28																	0	#ДЕЛ/0!
32																	0	#ДЕЛ/0!
36																	0	#ДЕЛ/0!
40																	0	#ДЕЛ/0!
44																	0	#ДЕЛ/0!
48																	0	#ДЕЛ/0!
52																	0	#ДЕЛ/0!
56																	0	#ДЕЛ/0!
60																	0	#ДЕЛ/0!
64																	0	#ДЕЛ/0!
68																	0	#ДЕЛ/0!
72																	0	#ДЕЛ/0!
Итого, кол. дер.	75	25	0	0	0	0	0	0	0	0	0	0	0	0	0	0	100	0
Итого, %	75	25	0	0	0	0	0	0	0	0	0	0	0	0	0	0		

Примечание: НЗ - незаселенное, З - заселенное, О - отработанное вредителями.

Порода: ВСЕГО

Ступени толщины, см	Количество деревьев по категориям состояния, шт.															Всего деревьев по ступеням толщины			
	I	II	III	IV		V		VI			ветровал, бурелом			аварийные деревья			шт.	в т.ч. подлежат рубке, %	
				НЗ	З	НЗ	З	НЗ	З	О	НЗ	З	О	НЗ	З	О			
1	2	3	4	5	6	7	8	9	10	11	12	13	14	15	16	17	18	19	
8	0	0	0	0	0	0	0	0	0	0	0	0	0	0	0	0	0	0	#ДЕЛ/0!
12	306	143	23	0	0	0	0	12	0	0	0	0	0	0	0	0	484	2	
16	286	105	56	0	0	0	0	16	0	0	0	0	0	0	0	0	463	3	
20	0	0	0	0	0	0	0	0	0	0	0	0	0	0	0	0	0	#ДЕЛ/0!	
24	0	0	0	0	0	0	0	0	0	0	0	0	0	0	0	0	0	#ДЕЛ/0!	
28	0	0	0	0	0	0	0	0	0	0	0	0	0	0	0	0	0	#ДЕЛ/0!	
32	0	0	0	0	0	0	0	0	0	0	0	0	0	0	0	0	0	#ДЕЛ/0!	
36	0	0	0	0	0	0	0	0	0	0	0	0	0	0	0	0	0	#ДЕЛ/0!	
40	0	0	0	0	0	0	0	0	0	0	0	0	0	0	0	0	0	#ДЕЛ/0!	
44	0	0	0	0	0	0	0	0	0	0	0	0	0	0	0	0	0	#ДЕЛ/0!	
48	0	0	0	0	0	0	0	0	0	0	0	0	0	0	0	0	0	#ДЕЛ/0!	
52	0	0	0	0	0	0	0	0	0	0	0	0	0	0	0	0	0	#ДЕЛ/0!	
56	0	0	0	0	0	0	0	0	0	0	0	0	0	0	0	0	0	#ДЕЛ/0!	
60	0	0	0	0	0	0	0	0	0	0	0	0	0	0	0	0	0	#ДЕЛ/0!	
64	0	0	0	0	0	0	0	0	0	0	0	0	0	0	0	0	0	#ДЕЛ/0!	
68	0	0	0	0	0	0	0	0	0	0	0	0	0	0	0	0	0	#ДЕЛ/0!	
72	0	0	0	0	0	0	0	0	0	0	0	0	0	0	0	0	0	#ДЕЛ/0!	
Итого, кол. дер.	592	248	79	0	0	0	0	28	0	0	0	0	0	0	0	0	947	3	
Итого, %	63	26	8	0	0	0	0	3	0	0	0	0	0	0	0	0			

Примечание: НЗ - незаселенное, З - заселенное, О - отработанное вредителями.

ЖОМ

применения

отвара участка по ф. участка от захламленности по межеванию участка
 лесничества ФКУ "Евбухское лесничество"
 кв 43 выд 6 ме 20.0 га

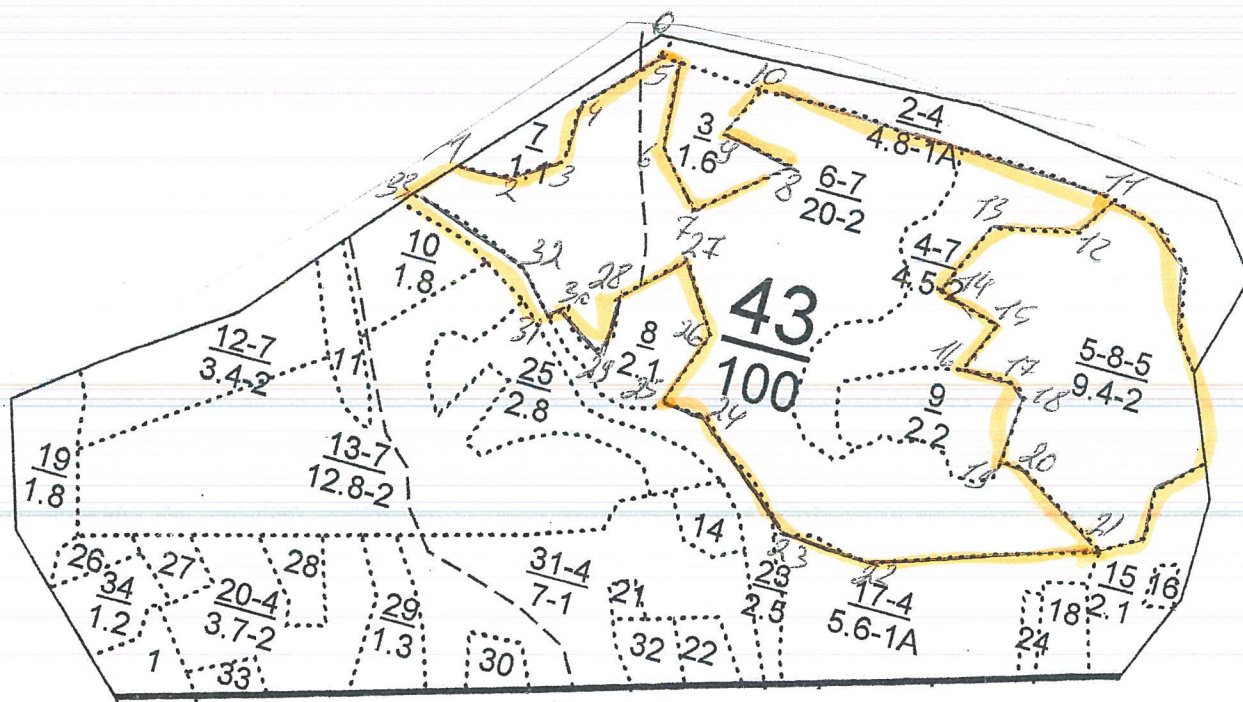

№	мер	длина	78-79	80	103-5°
ни	меньш	м	20-21	740	103-57°
0-1	320	103-56°	21-22	300	103-72°
1-2	70	CB-84°	22-23	120	CB-82°
2-3	70	CB-58°	23-24	180	CB-51°
3-4	80	CB-3°	24-25	50	CB-87°
4-5	130	CB-48°	25-26	100	CB-20°
5-6	100	103-4°	26-27	100	CB-33°
6-7	90	103-47°	27-28	100	103-50°
7-8	140	CB-50°	28-29	70	103-8°
8-9	90	CB-79°	29-30	80	CB-56°
9-10	70	CB-23°	30-31	20	103-59°
10-11	480	103-85°	31-32	70	CB-40°
11-12	60	103-35°	32-33	150	CB-69°
12-13	140	103-77°	33-1	70	CB-43°
13-14	100	103-23°			
14-15	90	103-76°			
15-16	60	103-24°			
16-17	70	103-83°			
17-18	30	103-43°			

Чертил: @ 8906123 5143
 А.Т. Мухометов 2007.17.2

Ведомость перечета деревьев, назначенных в рубку

ВРЕМЕННАЯ ПРОБНАЯ ПЛОЩАДЬ № 1

Субъект Российской Федерации Республика Татарстан
Лесничество (лесопарк) Елабужское уч.лес.Менделеевско. Квартал 43. Выдел 6.
Площадь 20 га, _____.

Номер очага вредных организмов _____ . Размер пробной площади 1,6 лент.перечет га.

Таксационная характеристика:

тип леса ЛПТР С2 ; состав 9Лп1Е ; возраст 70 ; бонитет 2 ;
полнота 0,8 ; запас на га 330 ; возобновление не требуется .

Время и причина ослабления лесного насаждения:

2010-2011 г., засуха

Тип очага вредных организмов: эпизодический, хронический (подчеркнуть).

Фаза развития очага вредных организмов: начальная, нарастания численности, собственно вспышка, кризис (подчеркнуть).

Состояние лесного насаждения, намечаемые мероприятия:

требуется уборка неликвидной древесины

Исполнитель работ по проведению лесопатологического обследования:

Ф.И.О. Матвеев Т.Н. Подпись МатвеевДата составления документа 20.07.17г Телефон 8(85557)73631

ВЕДОМОСТЬ ПЕРЕЧЕТА ДЕРЕВЬЕВ

Порода: Липа

Ступени толщины, см	Количество деревьев по категориям состояния, шт.																Всего деревьев по ступеням толщины	
	I	II	III	IV		V		VI			ветровал, бурелом			аварийные деревья			шт.	в т.ч. подлежат рубке, %
				НЗ	З	НЗ	З	НЗ	З	О	НЗ	З	О	НЗ	З	О		
1	2	3	4	5	6	7	8	9	10	11	12	13	14	15	16	17	18	19
8																	0	#ДЕЛ/0!
12																	0	#ДЕЛ/0!
16																	0	#ДЕЛ/0!
20	26	25	4														55	0
24	199	107	34					11									351	3
28	205	99	45					9									358	3
32	32	20	3														55	0
36																	0	#ДЕЛ/0!
40																	0	#ДЕЛ/0!
44																	0	#ДЕЛ/0!
48																	0	#ДЕЛ/0!
52																	0	#ДЕЛ/0!
56																	0	#ДЕЛ/0!
60																	0	#ДЕЛ/0!
64																	0	#ДЕЛ/0!
68																	0	#ДЕЛ/0!
72																	0	#ДЕЛ/0!
Итого, кол. дер.	462	251	86	0	0	0	0	20	0	0	0	0	0	0	0	0	819	2
Итого, %	56	31	11	0	0	0	0	2	0	0	0	0	0	0	0	0		

Примечание: НЗ - незаселенное, З - заселенное, О - отработанное вредителями.

ВЕДОМОСТЬ ПЕРЕЧЕТА ДЕРЕВЬЕВ

Порода: Ель

Ступени толщины, см	Количество деревьев по категориям состояния, шт.																Всего деревьев по ступеням толщины	
	I	II	III	IV		V		VI			ветровал, бурелом			аварийные деревья			шт.	в т.ч. подлежат рубке, %
				НЗ	З	НЗ	З	НЗ	З	О	НЗ	З	О	НЗ	З	О		
1	2	3	4	5	6	7	8	9	10	11	12	13	14	15	16	17	18	19
8																	0	#ДЕЛ/0!
12																	0	#ДЕЛ/0!
16																	0	#ДЕЛ/0!
20																	0	#ДЕЛ/0!
24	17	4															21	0
28	25	11	5														41	0
32	21																21	0
36																	0	#ДЕЛ/0!
40																	0	#ДЕЛ/0!
44																	0	#ДЕЛ/0!
48																	0	#ДЕЛ/0!
52																	0	#ДЕЛ/0!
56																	0	#ДЕЛ/0!
60																	0	#ДЕЛ/0!
64																	0	#ДЕЛ/0!
68																	0	#ДЕЛ/0!
72																	0	#ДЕЛ/0!
Итого, кол. дер.	63	15	5	0	0	0	0	0	0	0	0	0	0	0	0	0	83	0
Итого, %	76	18	6	0	0	0	0	0	0	0	0	0	0	0	0	0		

Примечание: НЗ - незаселенное, З - заселенное, О - отработанное вредителями.

Порода: ВСЕГО

Ступени толщины, см	Количество деревьев по категориям состояния, шт.																Всего деревьев по ступеням толщины		
	I	II	III	IV		V		VI			вегровал, бурелом			аварийные деревья			шт.	в т.ч. подлежат рубке, %	
				НЗ	З	НЗ	З	НЗ	З	О	НЗ	З	О	НЗ	З	О			
1	2	3	4	5	6	7	8	9	10	11	12	13	14	15	16	17	18	19	
8	0	0	0	0	0	0	0	0	0	0	0	0	0	0	0	0	0	0	#ДЕЛ/0!
12	0	0	0	0	0	0	0	0	0	0	0	0	0	0	0	0	0	0	#ДЕЛ/0!
16	0	0	0	0	0	0	0	0	0	0	0	0	0	0	0	0	0	0	#ДЕЛ/0!
20	26	25	4	0	0	0	0	0	0	0	0	0	0	0	0	0	0	0	55
24	216	111	34	0	0	0	0	11	0	0	0	0	0	0	0	0	0	0	372
28	230	110	50	0	0	0	0	9	0	0	0	0	0	0	0	0	0	0	399
32	53	20	3	0	0	0	0	0	0	0	0	0	0	0	0	0	0	0	76
36	0	0	0	0	0	0	0	0	0	0	0	0	0	0	0	0	0	0	#ДЕЛ/0!
40	0	0	0	0	0	0	0	0	0	0	0	0	0	0	0	0	0	0	#ДЕЛ/0!
44	0	0	0	0	0	0	0	0	0	0	0	0	0	0	0	0	0	0	#ДЕЛ/0!
48	0	0	0	0	0	0	0	0	0	0	0	0	0	0	0	0	0	0	#ДЕЛ/0!
52	0	0	0	0	0	0	0	0	0	0	0	0	0	0	0	0	0	0	#ДЕЛ/0!
56	0	0	0	0	0	0	0	0	0	0	0	0	0	0	0	0	0	0	#ДЕЛ/0!
60	0	0	0	0	0	0	0	0	0	0	0	0	0	0	0	0	0	0	#ДЕЛ/0!
64	0	0	0	0	0	0	0	0	0	0	0	0	0	0	0	0	0	0	#ДЕЛ/0!
68	0	0	0	0	0	0	0	0	0	0	0	0	0	0	0	0	0	0	#ДЕЛ/0!
72	0	0	0	0	0	0	0	0	0	0	0	0	0	0	0	0	0	0	#ДЕЛ/0!
Итого, кол. дер.	525	266	91	0	0	0	0	20	0	0	0	0	0	0	0	0	0	0	902
Итого, %	58	29	10	0	0	0	0	2	0	0	0	0	0	0	0	0	0	0	

Примечание: НЗ - незаселенное, З - заселенное, О - отработанное вредителями.

Адрес: прим. м. 5
 отъезда участка под уборку от запл. лесомет-
 ности по Мухомовскому участковому
 лесничеству ЖУ, Емобурская лесничества
 кв 44 в.с. 18:39 м. 9.92а

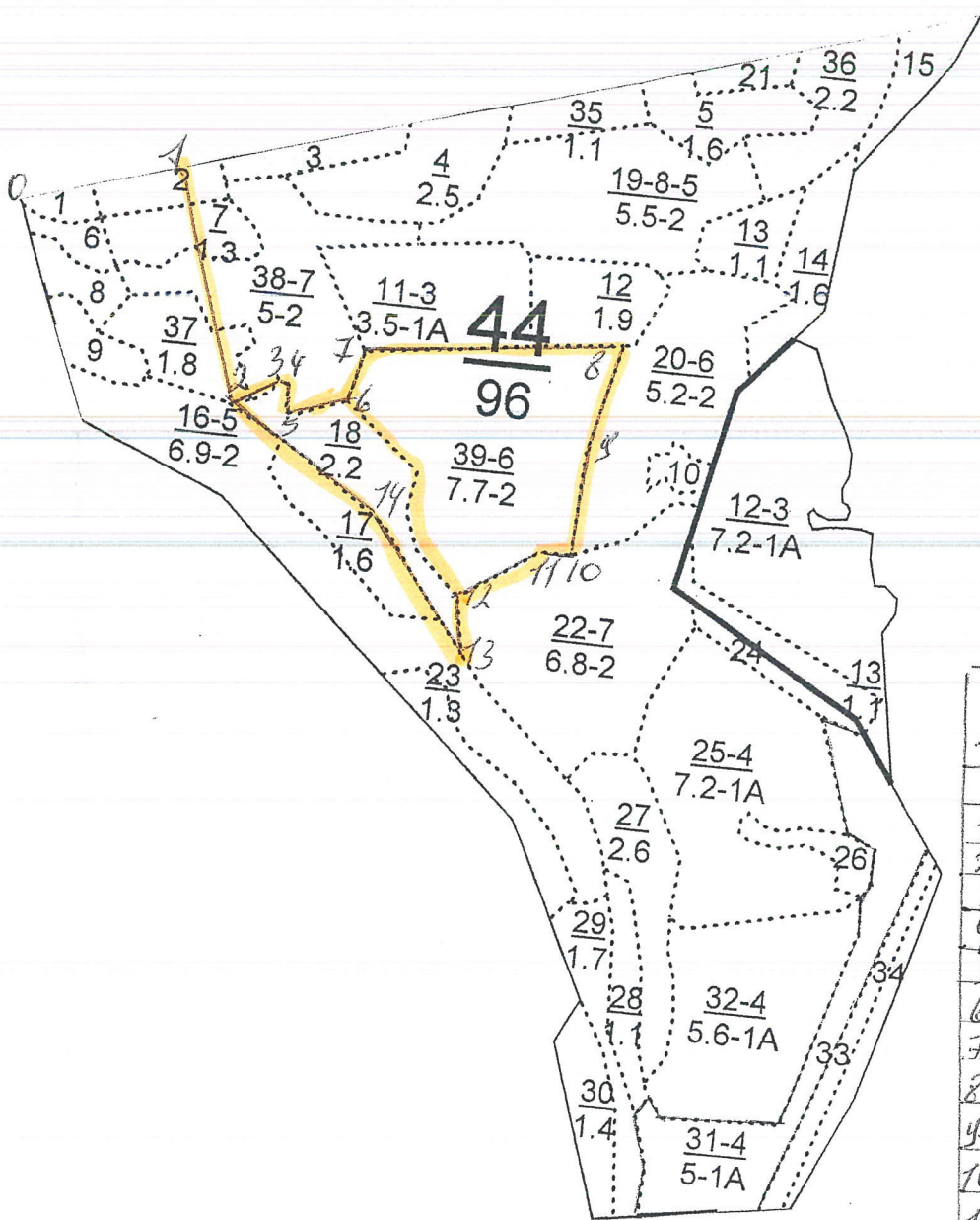

№ точки	меры м.с.м.	рубли м.с.м.
10-1	210	СВ-72°
1-2	330	ЮВ-15°
2-3	70	СВ-60°
3-4	70	ЮВ-67°
4-5	40	ЮВ-5°
5-6	80	СВ-69°
6-7	70	СВ-73°
7-8	340	СВ-81°
8-9	140	ЮВ-73°
9-10	140	ЮВ-5°
10-11	40	СВ-86°
11-12	120	ЮВ-61°
12-13	70	ЮВ-10°
13-14	210	СВ-33°
14-2	240	СВ-57°

Чертеж:  А.Т. Мухомовский
 2007.12 8906/235143

Ведомость перечета деревьев, назначенных в рубку

ВРЕМЕННАЯ ПРОБНАЯ ПЛОЩАДЬ № 1

Субъект Российской Федерации Республика Татарстан
Лесничество (лесопарк) Елабужское уч.лес.Менделеевско. Квартал 44. Выдел 39
Площадь 7,7 га, _____.

0,7 лент.

Номер очага вредных организмов _____ . Размер пробной площади перечет га.

Таксационная характеристика:

тип леса ЛПТР С2 ; состав 9Лп1Лп ; возраст 60 ; бонитет 2 ;
полнота 0,7 ; запас на га 270 ; возобновление не требуется .

Время и причина ослабления лесного насаждения:

время не установлено, причина - трутовик настоящий

2010-2011 г., засуха

Тип очага вредных организмов: эпизодический, хронический (подчеркнуть).

Фаза развития очага вредных организмов: начальная, нарастания численности, собственно вспышка, кризис (подчеркнуть).

Состояние лесного насаждения, намечаемые мероприятия:

требуется уборка неликвидной древесины

Исполнитель работ по проведению лесопатологического обследования:

Ф.И.О. Матвеев Т.Н. Подпись МатвеевДата составления документа 20.02.17г Телефон 8(85557)73631

ВЕДОМОСТЬ ПЕРЕЧЕТА ДЕРЕВЬЕВ

Порода: Липа

Ступени толщины, см	Количество деревьев по категориям состояния, шт.																Всего деревьев по ступеням толщины	
	I	II	III	IV		V		VI			ветровал, бурелом			аварийные деревья			шт.	в т.ч. подлежат рубке, %
				НЗ	З	НЗ	З	НЗ	З	О	НЗ	З	О	НЗ	З	О		
1	2	3	4	5	6	7	8	9	10	11	12	13	14	15	16	17	18	19
8																	0	#ДЕЛ/0!
12																	0	#ДЕЛ/0!
16																	0	#ДЕЛ/0!
20																	0	#ДЕЛ/0!
24	72	37	23					3									135	2
28	76	41	15					6									138	4
32	15							2									17	12
36																	0	#ДЕЛ/0!
40																	0	#ДЕЛ/0!
44																	0	#ДЕЛ/0!
48																	0	#ДЕЛ/0!
52																	0	#ДЕЛ/0!
56																	0	#ДЕЛ/0!
60																	0	#ДЕЛ/0!
64																	0	#ДЕЛ/0!
68																	0	#ДЕЛ/0!
72																	0	#ДЕЛ/0!
Итого, кол. дер.	163	78	38	0	0	0	0	11	0	0	0	0	0	0	0	0	290	4
Итого, %	56	27	13	0	0	0	0	4	0	0	0	0	0	0	0	0		

Примечание: НЗ - незаселенное, З - заселенное, О - отработанное вредителями.

ВЕДОМОСТЬ ПЕРЕЧЕТА ДЕРЕВЬЕВ

Порода: Пихта

Ступени толщины, см	Количество деревьев по категориям состояния, шт.																Всего деревьев по ступеням толщины	
	I	II	III	IV		V		VI			ветровал, бурелом			аварийные деревья			шт.	в т.ч. подлежат рубке, %
				НЗ	З	НЗ	З	НЗ	З	О	НЗ	З	О	НЗ	З	О		
1	2	3	4	5	6	7	8	9	10	11	12	13	14	15	16	17	18	19
8																	0	#ДЕЛ/0!
12	11	5															16	0
16	55	20	3														78	0
20	9	2															11	0
24																	0	#ДЕЛ/0!
28																	0	#ДЕЛ/0!
32																	0	#ДЕЛ/0!
36																	0	#ДЕЛ/0!
40																	0	#ДЕЛ/0!
44																	0	#ДЕЛ/0!
48																	0	#ДЕЛ/0!
52																	0	#ДЕЛ/0!
56																	0	#ДЕЛ/0!
60																	0	#ДЕЛ/0!
64																	0	#ДЕЛ/0!
68																	0	#ДЕЛ/0!
72																	0	#ДЕЛ/0!
Итого, кол. дер.	75	27	3	0	0	0	0	0	0	0	0	0	0	0	0	0	105	0
Итого, %	71	26	3	0	0	0	0	0	0	0	0	0	0	0	0	0		

Примечание: НЗ - незаселенное, З - заселенное, О - отработанное вредителями.

Порода: ВСЕГО

Ступени толщины, см	Количество деревьев по категориям состояния, шт.																Всего деревьев по ступеням толщины		
	I	II	III	IV		V		VI			ветровал, бурелом			аварийные деревья			шт.	в т.ч. подлежат рубке, %	
				НЗ	З	НЗ	З	НЗ	З	О	НЗ	З	О	НЗ	З	О			
1	2	3	4	5	6	7	8	9	10	11	12	13	14	15	16	17	18	19	
8	0	0	0	0	0	0	0	0	0	0	0	0	0	0	0	0	0	0	#ДЕЛ/О!
12	11	5	0	0	0	0	0	0	0	0	0	0	0	0	0	0	16	0	#ДЕЛ/О!
16	55	20	3	0	0	0	0	0	0	0	0	0	0	0	0	0	78	0	#ДЕЛ/О!
20	9	2	0	0	0	0	0	0	0	0	0	0	0	0	0	0	11	0	#ДЕЛ/О!
24	72	37	23	0	0	0	0	3	0	0	0	0	0	0	0	0	135	2	#ДЕЛ/О!
28	76	41	15	0	0	0	0	6	0	0	0	0	0	0	0	0	138	4	#ДЕЛ/О!
32	15	0	0	0	0	0	0	2	0	0	0	0	0	0	0	0	17	12	#ДЕЛ/О!
36	0	0	0	0	0	0	0	0	0	0	0	0	0	0	0	0	0	0	#ДЕЛ/О!
40	0	0	0	0	0	0	0	0	0	0	0	0	0	0	0	0	0	0	#ДЕЛ/О!
44	0	0	0	0	0	0	0	0	0	0	0	0	0	0	0	0	0	0	#ДЕЛ/О!
48	0	0	0	0	0	0	0	0	0	0	0	0	0	0	0	0	0	0	#ДЕЛ/О!
52	0	0	0	0	0	0	0	0	0	0	0	0	0	0	0	0	0	0	#ДЕЛ/О!
56	0	0	0	0	0	0	0	0	0	0	0	0	0	0	0	0	0	0	#ДЕЛ/О!
60	0	0	0	0	0	0	0	0	0	0	0	0	0	0	0	0	0	0	#ДЕЛ/О!
64	0	0	0	0	0	0	0	0	0	0	0	0	0	0	0	0	0	0	#ДЕЛ/О!
68	0	0	0	0	0	0	0	0	0	0	0	0	0	0	0	0	0	0	#ДЕЛ/О!
72	0	0	0	0	0	0	0	0	0	0	0	0	0	0	0	0	0	0	#ДЕЛ/О!
Итого, кол. дер.	238	105	41	0	0	0	0	11	0	0	0	0	0	0	0	0	395	3	#ДЕЛ/О!
Итого, %	60	27	10	0	0	0	0	3	0	0	0	0	0	0	0	0			#ДЕЛ/О!

Примечание: НЗ - незаселенное, З - заселенное, О - отработанное вредителями.

Ведомость перечета деревьев, назначенных в рубку

ВРЕМЕННАЯ ПРОБНАЯ ПЛОЩАДЬ № _____

Субъект Российской Федерации Республика Татарстан
Лесничество (лесопарк) Елабужское уч.лес.Менделеевско. Квартал 44 . Выдел 18
Площадь 2,2 га, _____

Номер очага вредных организмов _____ . Размер пробной площади _____ сплош.пе
речет _____ га.

Таксационная характеристика:

тип леса ЛПТР С2 ; состав 6Лп2Лп2Кл ; возраст 45 ; бонитет 2 ;
полнота 0,7 ; запас на га 180 ; возобновление не требуется

Время и причина ослабления лесного насаждения:

2010-2011 г., засуха

Тип очага вредных организмов: эпизодический, хронический (подчеркнуть).

Фаза развития очага вредных организмов: начальная, нарастающая численности, собственно вспышка, кризис (подчеркнуть).

Состояние лесного насаждения, намечаемые мероприятия:

требуется уборка неликвидной древесины

Исполнитель работ по проведению лесопатологического обследования:

Ф.И.О. Матвеев Т.Н. Подпись 

Дата составления документа 20.01.12 Телефон 8(85557)73631

ВЕДОМОСТЬ ПЕРЕЧЕТА ДЕРЕВЬЕВ

Порода: Лиля

Ступени толщины, см	Количество деревьев по категориям состояния, шт.															Всего деревьев по ступеням толщины		
	I	II	III	IV		V		VI			ветровал, бурелом			аварийные деревья			шт.	в т.ч. подлежат рубке, %
				НЗ	З	НЗ	З	НЗ	З	О	НЗ	З	О	НЗ	З	О		
1	2	3	4	5	6	7	8	9	10	11	12	13	14	15	16	17	18	19
8																	0	#ДЕЛ/0!
12	38	21	16														75	0
16	230	116	34					5									385	1
20	223	106	45					8									382	2
24	40	24	10					10									84	12
28	34	15	27					13									89	15
32	21	5	7					3									36	8
36																	0	#ДЕЛ/0!
40																	0	#ДЕЛ/0!
44																	0	#ДЕЛ/0!
48																	0	#ДЕЛ/0!
52																	0	#ДЕЛ/0!
56																	0	#ДЕЛ/0!
60																	0	#ДЕЛ/0!
64																	0	#ДЕЛ/0!
68																	0	#ДЕЛ/0!
72																	0	#ДЕЛ/0!
Итого, кол. дер.	586	287	139	0	0	0	0	39	0	0	0	0	0	0	0	0	1051	4
Итого, %	56	27	13	0	0	0	0	4	0	0	0	0	0	0	0	0		

Примечание: НЗ - незаселенное, З - заселенное, О - отработанное вредителями.

ВЕДОМОСТЬ ПЕРЕЧЕТА ДЕРЕВЬЕВ

Порода: Клен

Ступени толщины, см	Количество деревьев по категориям состояния, шт.															Всего деревьев по ступеням толщины		
	I	II	III	IV		V		VI			ветровал, бурелом			аварийные деревья			шт.	в т.ч. подлежат рубке, %
				НЗ	З	НЗ	З	НЗ	З	О	НЗ	З	О	НЗ	З	О		
1	2	3	4	5	6	7	8	9	10	11	12	13	14	15	16	17	18	19
8																	0	#ДЕЛ/0!
12	56	15	4														75	0
16	256	110	22														388	0
20	48	10	6														64	0
24																	0	#ДЕЛ/0!
28																	0	#ДЕЛ/0!
32																	0	#ДЕЛ/0!
36																	0	#ДЕЛ/0!
40																	0	#ДЕЛ/0!
44																	0	#ДЕЛ/0!
48																	0	#ДЕЛ/0!
52																	0	#ДЕЛ/0!
56																	0	#ДЕЛ/0!
60																	0	#ДЕЛ/0!
64																	0	#ДЕЛ/0!
68																	0	#ДЕЛ/0!
72																	0	#ДЕЛ/0!
Итого, кол. дер.	360	135	32	0	0	0	0	0	0	0	0	0	0	0	0	0	527	0
Итого, %	68	26	6	0	0	0	0	0	0	0	0	0	0	0	0	0		

Примечание: НЗ - незаселенное, З - заселенное, О - отработанное вредителями.

Порода: ВСЕГО

Ступени толщины, см	Количество деревьев по категориям состояния, шт.																Всего деревьев по ступеням толщины		
	I	II	III	IV		V		VI			ветровал, бурелом			аварийные деревья			шт.	в т.ч. подлежат рубке, %	
				НЗ	З	НЗ	З	НЗ	З	О	НЗ	З	О	НЗ	З	О			
1	2	3	4	5	6	7	8	9	10	11	12	13	14	15	16	17	18	19	
8	0	0	0	0	0	0	0	0	0	0	0	0	0	0	0	0	0	0	#ДЕЛ/0!
12	94	36	20	0	0	0	0	0	0	0	0	0	0	0	0	0	150	0	
16	486	226	56	0	0	0	0	5	0	0	0	0	0	0	0	0	773	1	
20	271	116	51	0	0	0	0	8	0	0	0	0	0	0	0	0	446	2	
24	40	24	10	0	0	0	0	10	0	0	0	0	0	0	0	0	84	12	
28	34	15	27	0	0	0	0	13	0	0	0	0	0	0	0	0	89	15	
32	21	5	7	0	0	0	0	3	0	0	0	0	0	0	0	0	36	8	
36	0	0	0	0	0	0	0	0	0	0	0	0	0	0	0	0	0	#ДЕЛ/0!	
40	0	0	0	0	0	0	0	0	0	0	0	0	0	0	0	0	0	#ДЕЛ/0!	
44	0	0	0	0	0	0	0	0	0	0	0	0	0	0	0	0	0	#ДЕЛ/0!	
48	0	0	0	0	0	0	0	0	0	0	0	0	0	0	0	0	0	#ДЕЛ/0!	
52	0	0	0	0	0	0	0	0	0	0	0	0	0	0	0	0	0	#ДЕЛ/0!	
56	0	0	0	0	0	0	0	0	0	0	0	0	0	0	0	0	0	#ДЕЛ/0!	
60	0	0	0	0	0	0	0	0	0	0	0	0	0	0	0	0	0	#ДЕЛ/0!	
64	0	0	0	0	0	0	0	0	0	0	0	0	0	0	0	0	0	#ДЕЛ/0!	
68	0	0	0	0	0	0	0	0	0	0	0	0	0	0	0	0	0	#ДЕЛ/0!	
72	0	0	0	0	0	0	0	0	0	0	0	0	0	0	0	0	0	#ДЕЛ/0!	
Итого, кол. дер.	946	422	171	0	0	0	0	39	0	0	0	0	0	0	0	0	1578	2	
Итого, %	60	27	11	0	0	0	0	2	0	0	0	0	0	0	0	0			

Примечание: НЗ - незаселенное, З - заселенное, О - обработанное вредителями.

Адрес: *п. Шинниковский д. 5*
 отбори пробки под уборку от захламленности
 по Ленинскому участковому лесничеству БКУ, Емодурская лесничества
 кв. 44 кв. 20 и кв. 5.2 кв.

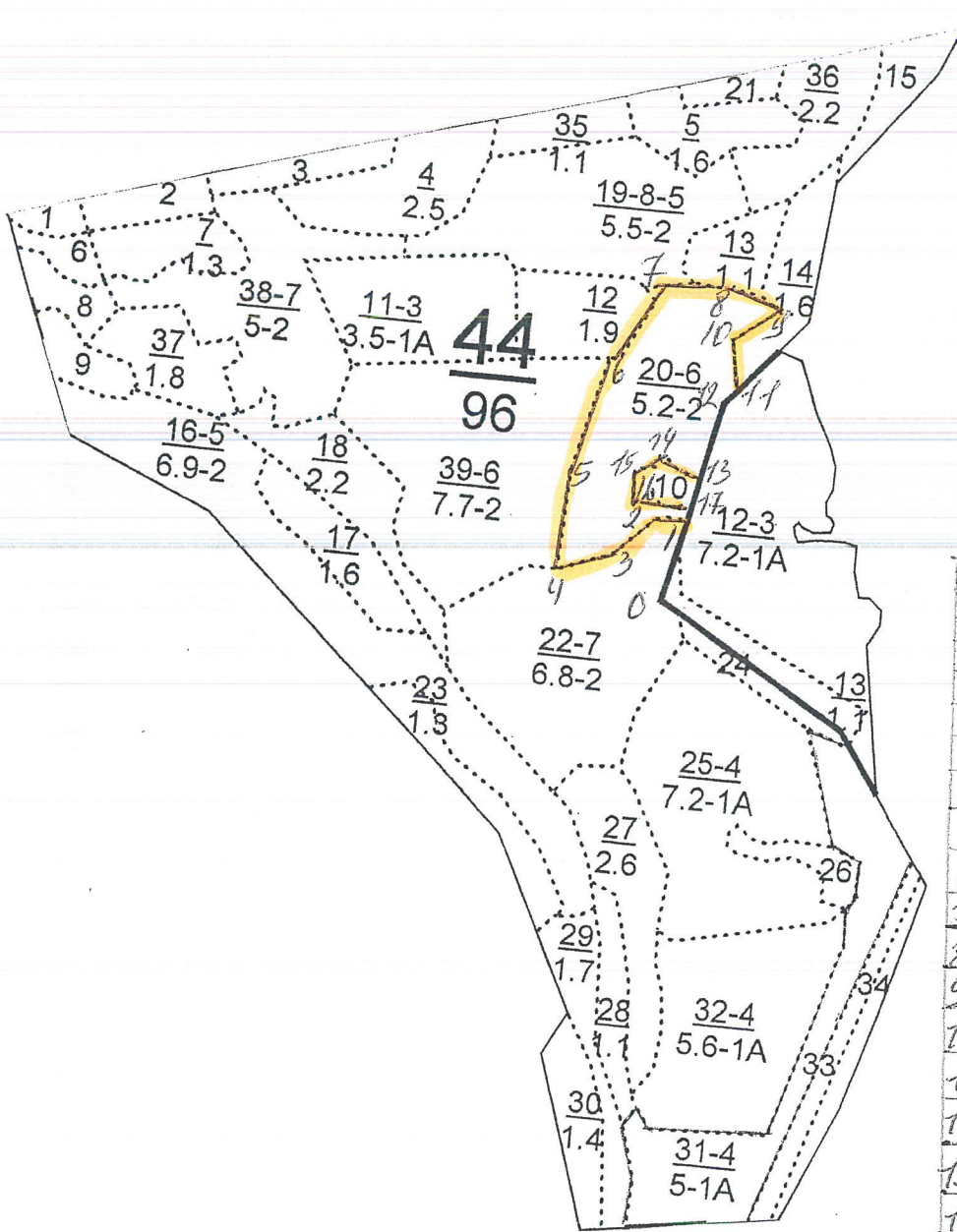

№	меры	размер
№	мм	мм
0-1	110	CB-75°
1-2	30	CB-87°
2-3	80	CB-47°
3-4	80	CB-72°
4-5	130	CB-4°
5-6	160	CB-13°
6-7	110	CB-28°
7-8	80	CB-83°
8-9	80	CB-73°
9-10	80	CB-52°
10-11	70	CB-16°
11-12	30	CB-40°
12-13	110	CB-13°
13-14	60	CB-77°
14-15	40	CB-58°
15-16	30	CB-2°
16-17	70	CB-84°
17-1	20	CB-14°

1906/235-143
 Чертил: *А.Т. Мухометов*
 2007.12

Ведомость перечета деревьев, назначенных в рубку

ВРЕМЕННАЯ ПРОБНАЯ ПЛОЩАДЬ № 1

Субъект Российской Федерации Республика Татарстан
Лесничество (лесопарк) Елабужское уч.лес.Менделеевско. Квартал 44. Выдел 20.
Площадь 5,2 га, _____.

Номер очага вредных организмов _____ . Размер пробной площади перечет га.
Таксационная характеристика:
тип леса ЛПТР С2 ; состав 7Лп1В1Лп1Е ; возраст 60 ; бонитет 2 ;
полнота 0,7 ; запас на га 290 ; возобновление не требуется .

Время и причина ослабления лесного насаждения:

время не установлено, причина - трутовик настоящий

2017 г., бурелом

Тип очага вредных организмов: эпизодический, хронический (подчеркнуть).

Фаза развития очага вредных организмов: начальная, нарастания численности, собственно вспышка, кризис (подчеркнуть).

Состояние лесного насаждения, намечаемые мероприятия:

требуется уборка неликвидной древесины

Исполнитель работ по проведению лесопатологического обследования:

Ф.И.О. Матвеев Т.Н. Подпись МатвеевДата составления документа 20.07.17 Телефон 8(85557)73631

ВЕДОМОСТЬ ПЕРЕЧЕТА ДЕРЕВЬЕВ

Порода: Липа

Степени толщины, см	Количество деревьев по категориям состояния, шт.																Всего деревьев по ступеням толщины	
	I	II	III	IV		V		VI			ветровал, бурелом			аварийные деревья			шт.	в т.ч. подлежат рубке, %
				НЗ	З	НЗ	З	НЗ	З	О	НЗ	З	О	НЗ	З	О		
1	2	3	4	5	6	7	8	9	10	11	12	13	14	15	16	17	18	19
8																	0	#ДЕЛ/0!
12																	0	#ДЕЛ/0!
16																	0	#ДЕЛ/0!
20	23	10									4						37	11
24	95	38	15								2						150	1
28	19	8	5														32	0
32	10	6															16	0
36																	0	#ДЕЛ/0!
40																	0	#ДЕЛ/0!
44																	0	#ДЕЛ/0!
48																	0	#ДЕЛ/0!
52																	0	#ДЕЛ/0!
56																	0	#ДЕЛ/0!
60																	0	#ДЕЛ/0!
64																	0	#ДЕЛ/0!
68																	0	#ДЕЛ/0!
72																	0	#ДЕЛ/0!
Итого, кол. дер.	147	62	20	0	0	0	0	0	0	0	6	0	0	0	0	0	235	3
Итого, %	63	26	9	0	0	0	0	0	0	0	3	0	0	0	0	0		

Примечание: НЗ - незаселенное, З - заселенное, О - отработанное вредителями.

ВЕДОМОСТЬ ПЕРЕЧЕТА ДЕРЕВЬЕВ

Порода: Вяз

Степени толщины, см	Количество деревьев по категориям состояния, шт.																Всего деревьев по ступеням толщины	
	I	II	III	IV		V		VI			ветровал, бурелом			аварийные деревья			шт.	в т.ч. подлежат рубке, %
				НЗ	З	НЗ	З	НЗ	З	О	НЗ	З	О	НЗ	З	О		
1	2	3	4	5	6	7	8	9	10	11	12	13	14	15	16	17	18	19
8																	0	#ДЕЛ/0!
12																	0	#ДЕЛ/0!
16																	0	#ДЕЛ/0!
20																	0	#ДЕЛ/0!
24	10	5	1														16	0
28	11	5															16	0
32																	0	#ДЕЛ/0!
36																	0	#ДЕЛ/0!
40																	0	#ДЕЛ/0!
44																	0	#ДЕЛ/0!
48																	0	#ДЕЛ/0!
52																	0	#ДЕЛ/0!
56																	0	#ДЕЛ/0!
60																	0	#ДЕЛ/0!
64																	0	#ДЕЛ/0!
68																	0	#ДЕЛ/0!
72																	0	#ДЕЛ/0!
Итого, кол. дер.	21	10	1	0	0	0	0	0	0	0	0	0	0	0	0	0	32	0
Итого, %	66	31	3	0	0	0	0	0	0	0	0	0	0	0	0	0		

Примечание: НЗ - незаселенное, З - заселенное, О - отработанное вредителями.

ВЕДОМОСТЬ ПЕРЕЧЕТА ДЕРЕВЬЕВ

Порода: Ель

Ступени толщины, см	Количество деревьев по категориям состояния, шт.																Всего деревьев по ступеням толщины	
	I	II	III	IV		V		VI			ветровал, бурелом			аварийные деревья			шт.	в т.ч. подлежат рубке, %
				НЗ	З	НЗ	З	НЗ	З	О	НЗ	З	О	НЗ	З	О		
1	2	3	4	5	6	7	8	9	10	11	12	13	14	15	16	17	18	19
8																	0	#ДЕЛ/0!
12																	0	#ДЕЛ/0!
16																	0	#ДЕЛ/0!
20																	0	#ДЕЛ/0!
24																	0	#ДЕЛ/0!
28																	0	#ДЕЛ/0!
32	10	5															15	0
36																	0	#ДЕЛ/0!
40																	0	#ДЕЛ/0!
44																	0	#ДЕЛ/0!
48																	0	#ДЕЛ/0!
52																	0	#ДЕЛ/0!
56																	0	#ДЕЛ/0!
60																	0	#ДЕЛ/0!
64																	0	#ДЕЛ/0!
68																	0	#ДЕЛ/0!
72																	0	#ДЕЛ/0!
Итого, кол. дер.	10	5	0	0	0	0	0	0	0	0	0	0	0	0	0	0	15	0
Итого, %	67	33	0	0	0	0	0	0	0	0	0	0	0	0	0	0		

Примечание: НЗ - незаселенное, З - заселенное, О - отработанное вредителями.

ВЕДОМОСТЬ ПЕРЕЧЕТА ДЕРЕВЬЕВ

Порода: ВСЕГО

Ступени толщины, см	Количество деревьев по категориям состояния, шт.																Всего деревьев по ступеням толщины	
	I	II	III	IV		V		VI			ветровал, бурелом			аварийные деревья			шт.	в т.ч. подлежат рубке, %
				НЗ	З	НЗ	З	НЗ	З	О	НЗ	З	О	НЗ	З	О		
1	2	3	4	5	6	7	8	9	10	11	12	13	14	15	16	17	18	19
8	0	0	0	0	0	0	0	0	0	0	0	0	0	0	0	0	0	#ДЕЛ/0!
12	0	0	0	0	0	0	0	0	0	0	0	0	0	0	0	0	0	#ДЕЛ/0!
16	0	0	0	0	0	0	0	0	0	0	0	0	0	0	0	0	0	#ДЕЛ/0!
20	23	10	0	0	0	0	0	0	0	0	4	0	0	0	0	0	37	11
24	105	43	16	0	0	0	0	0	0	0	2	0	0	0	0	0	166	1
28	30	13	5	0	0	0	0	0	0	0	0	0	0	0	0	0	48	0
32	20	11	0	0	0	0	0	0	0	0	0	0	0	0	0	0	31	0
36	0	0	0	0	0	0	0	0	0	0	0	0	0	0	0	0	0	#ДЕЛ/0!
40	0	0	0	0	0	0	0	0	0	0	0	0	0	0	0	0	0	#ДЕЛ/0!
44	0	0	0	0	0	0	0	0	0	0	0	0	0	0	0	0	0	#ДЕЛ/0!
48	0	0	0	0	0	0	0	0	0	0	0	0	0	0	0	0	0	#ДЕЛ/0!
52	0	0	0	0	0	0	0	0	0	0	0	0	0	0	0	0	0	#ДЕЛ/0!
56	0	0	0	0	0	0	0	0	0	0	0	0	0	0	0	0	0	#ДЕЛ/0!
60	0	0	0	0	0	0	0	0	0	0	0	0	0	0	0	0	0	#ДЕЛ/0!
64	0	0	0	0	0	0	0	0	0	0	0	0	0	0	0	0	0	#ДЕЛ/0!
68	0	0	0	0	0	0	0	0	0	0	0	0	0	0	0	0	0	#ДЕЛ/0!
72	0	0	0	0	0	0	0	0	0	0	0	0	0	0	0	0	0	#ДЕЛ/0!
Итого, кол. дер.	178	77	21	0	0	0	0	0	0	0	6	0	0	0	0	0	282	2
Итого, %	63	27	7	0	0	0	0	0	0	0	2	0	0	0	0	0		

Примечание: НЗ - незаселенное, З - заселенное, О - отработанное вредителями.

республика
Удмуртия

Абрис
отвода участка в виде борозды от Дамы в южной
средвишине по межевым линиям участка устьевому лес-
массиву ТКУ, Ембуриские измерения
кв 42 квд 2 мс 5.6 м



75
25.9 (часть)

№	меры - меры	рубли
0-1	110	СВ-46
1-2	140	СВ-35
2-3	60	СВ-68
3-4	50	СВ-76
4-5	100	СВ-23
5-6	50	СВ-16
6-7	130	СВ-90
7-8	20	СВ-99
8-9	60	СВ-150
9-10	60	СВ-37
10-11	30	СВ-44
11-12	10	СВ-65
12-13	30	СВ-70
13-14	80	СВ-47
14-0	300	СВ-37

Чертеж: А.Т. Мухометов
2007.12.2

Ведомость перечета деревьев, назначенных в рубку

ВРЕМЕННАЯ ПРОБНАЯ ПЛОЩАДЬ № 1

Субъект Российской Федерации Республика Татарстан
Лесничество (лесопарк) Елабужское уч.лес.Менделеевское . Квартал 42 . Выдел 2
Площадь 5,6 га, _____ .

Номер очага вредных организмов _____ . Размер пробной площади 0,55 лент.перечет га.

Таксационная характеристика:

тип леса ЛПТР С2 ; состав 5Лп1Д2Е2П ; возраст 70 ; бонитет 2
полнота 0,4 ; запас на га 160 ; возобновление не требуется

Время и причина ослабления лесного насаждения:

2010-2011 г., засуха

Тип очага вредных организмов: эпизодический, хронический (подчеркнуть).

Фаза развития очага вредных организмов: начальная, нарастания численности, собственно вспышке кризис (подчеркнуть).

Состояние лесного насаждения, намечаемые мероприятия:

требуется уборка неликвидной древесины

Исполнитель работ по проведению лесопатологического обследования:

Ф.И.О. Матвеев Т.Н. Подпись 

Дата составления документа 20.07.17 Телефон 8(85557)73631

ВЕДОМОСТЬ ПЕРЕЧЕТА ДЕРЕВЬЕВ

Порода: Липа

Ступени толщины, см	Количество деревьев по категориям состояния, шт.																Всего деревьев по ступеням толщины	
	I	II	III	IV		V		VI			ветровал, бурелом			аварийные деревья			шт.	в т.ч. подлежат рубке, %
				НЗ	З	НЗ	З	НЗ	З	О	НЗ	З	О	НЗ	З	О		
1	2	3	4	5	6	7	8	9	10	11	12	13	14	15	16	17	18	19
8																	0	#ДЕЛ/0!
12																	0	#ДЕЛ/0!
16																	0	#ДЕЛ/0!
20																	0	#ДЕЛ/0!
24	27	10															37	0
28	33	6															39	0
32																	0	#ДЕЛ/0!
36																	0	#ДЕЛ/0!
40																	0	#ДЕЛ/0!
44																	0	#ДЕЛ/0!
48																	0	#ДЕЛ/0!
52																	0	#ДЕЛ/0!
56																	0	#ДЕЛ/0!
60																	0	#ДЕЛ/0!
64																	0	#ДЕЛ/0!
68																	0	#ДЕЛ/0!
72																	0	#ДЕЛ/0!
Итого, кол. дер.	60	16	0	0	0	0	0	0	0	0	0	0	0	0	0	0	76	0
Итого, %	79	21	0	0	0	0	0	0	0	0	0	0	0	0	0	0		

Примечание: НЗ - незаселенное, З - заселенное, О - отработанное вредителями.

ВЕДОМОСТЬ ПЕРЕЧЕТА ДЕРЕВЬЕВ

Порода: Дуб

Ступени толщины, см	Количество деревьев по категориям состояния, шт.																Всего деревьев по ступеням толщины	
	I	II	III	IV		V		VI			ветровал, бурелом			аварийные деревья			шт.	в т.ч. подлежат рубке, %
				НЗ	З	НЗ	З	НЗ	З	О	НЗ	З	О	НЗ	З	О		
1	2	3	4	5	6	7	8	9	10	11	12	13	14	15	16	17	18	19
8																	0	#ДЕЛ/0!
12																	0	#ДЕЛ/0!
16																	0	#ДЕЛ/0!
20																	0	#ДЕЛ/0!
24																	0	#ДЕЛ/0!
28	10	3															13	0
32																	0	#ДЕЛ/0!
36																	0	#ДЕЛ/0!
40																	0	#ДЕЛ/0!
44																	0	#ДЕЛ/0!
48																	0	#ДЕЛ/0!
52																	0	#ДЕЛ/0!
56																	0	#ДЕЛ/0!
60																	0	#ДЕЛ/0!
64																	0	#ДЕЛ/0!
68																	0	#ДЕЛ/0!
72																	0	#ДЕЛ/0!
Итого, кол. дер.	10	3	0	0	0	0	0	0	0	0	0	0	0	0	0	0	13	0
Итого, %	77	23	0	0	0	0	0	0	0	0	0	0	0	0	0	0		

Примечание: НЗ - незаселенное, З - заселенное, О - отработанное вредителями.

ВЕДОМОСТЬ ПЕРЕЧЕТА ДЕРЕВЬЕВ

Порода: Ель

Степени толщины, см	Количество деревьев по категориям состояния, шт.															Всего деревьев по ступеням толщины		
	I	II	III	IV		V		VI			ветровал, бурелом			аварийные деревья			шт.	в т.ч. подлежат рубке, %
				НЗ	З	НЗ	З	НЗ	З	О	НЗ	З	О	НЗ	З	О		
1	2	3	4	5	6	7	8	9	10	11	12	13	14	15	16	17	18	19
8																	0	#ДЕЛ/0!
12																	0	#ДЕЛ/0!
16																	0	#ДЕЛ/0!
20																	0	#ДЕЛ/0!
24																	0	#ДЕЛ/0!
28	14	7						3									24	13
32																	0	#ДЕЛ/0!
36																	0	#ДЕЛ/0!
40																	0	#ДЕЛ/0!
44																	0	#ДЕЛ/0!
48																	0	#ДЕЛ/0!
52																	0	#ДЕЛ/0!
56																	0	#ДЕЛ/0!
60																	0	#ДЕЛ/0!
64																	0	#ДЕЛ/0!
68																	0	#ДЕЛ/0!
72																	0	#ДЕЛ/0!
Итого, кол. дер.	14	7	0	0	0	0	0	3	0	0	0	0	0	0	0	0	24	13
Итого, %	58	29	0	0	0	0	0	13	0	0	0	0	0	0	0	0		

Примечание: НЗ - незаселенное, З - заселенное, О - обработанное вредителями.

Оборотная сторона

ВЕДОМОСТЬ ПЕРЕЧЕТА ДЕРЕВЬЕВ

Порода: Пихта

Степени толщины, см	Количество деревьев по категориям состояния, шт.															Всего деревьев по ступеням толщины		
	I	II	III	IV		V		VI			ветровал, бурелом			аварийные деревья			шт.	в т.ч. подлежат рубке, %
				НЗ	З	НЗ	З	НЗ	З	О	НЗ	З	О	НЗ	З	О		
1	2	3	4	5	6	7	8	9	10	11	12	13	14	15	16	17	18	19
8																	0	#ДЕЛ/0!
12																	0	#ДЕЛ/0!
16																	0	#ДЕЛ/0!
20																	0	#ДЕЛ/0!
24	9	4															13	0
28	12	3															15	0
32																	0	#ДЕЛ/0!
36																	0	#ДЕЛ/0!
40																	0	#ДЕЛ/0!
44																	0	#ДЕЛ/0!
48																	0	#ДЕЛ/0!
52																	0	#ДЕЛ/0!
56																	0	#ДЕЛ/0!
60																	0	#ДЕЛ/0!
64																	0	#ДЕЛ/0!
68																	0	#ДЕЛ/0!
72																	0	#ДЕЛ/0!
Итого, кол. дер.	21	7	0	0	0	0	0	0	0	0	0	0	0	0	0	0	28	0
Итого, %	75	25	0	0	0	0	0	0	0	0	0	0	0	0	0	0		

Примечание: НЗ - незаселенное, З - заселенное, О - обработанное вредителями.

Порода: ВСЕГО

Ступени толщины, см	Количество деревьев по категориям состояния, шт.															Всего деревьев по ступеням толщины				
	I	II	III	IV		V		VI			ветровал, бурелом			аварийные деревья			шт.	в т.ч. подлежат рубке, %		
				НЗ	З	НЗ	З	НЗ	З	О	НЗ	З	О	НЗ	З	О				
1	2	3	4	5	6	7	8	9	10	11	12	13	14	15	16	17	18	19		
8	0	0	0	0	0	0	0	0	0	0	0	0	0	0	0	0	0	0	#ДЕЛ/0!	
12	0	0	0	0	0	0	0	0	0	0	0	0	0	0	0	0	0	0	#ДЕЛ/0!	
16	0	0	0	0	0	0	0	0	0	0	0	0	0	0	0	0	0	0	#ДЕЛ/0!	
20	0	0	0	0	0	0	0	0	0	0	0	0	0	0	0	0	0	0	#ДЕЛ/0!	
24	36	14	0	0	0	0	0	0	0	0	0	0	0	0	0	0	0	0	50	0
28	69	19	0	0	0	0	0	3	0	0	0	0	0	0	0	0	0	0	91	3
32	0	0	0	0	0	0	0	0	0	0	0	0	0	0	0	0	0	0	0	#ДЕЛ/0!
36	0	0	0	0	0	0	0	0	0	0	0	0	0	0	0	0	0	0	0	#ДЕЛ/0!
40	0	0	0	0	0	0	0	0	0	0	0	0	0	0	0	0	0	0	0	#ДЕЛ/0!
44	0	0	0	0	0	0	0	0	0	0	0	0	0	0	0	0	0	0	0	#ДЕЛ/0!
48	0	0	0	0	0	0	0	0	0	0	0	0	0	0	0	0	0	0	0	#ДЕЛ/0!
52	0	0	0	0	0	0	0	0	0	0	0	0	0	0	0	0	0	0	0	#ДЕЛ/0!
56	0	0	0	0	0	0	0	0	0	0	0	0	0	0	0	0	0	0	0	#ДЕЛ/0!
60	0	0	0	0	0	0	0	0	0	0	0	0	0	0	0	0	0	0	0	#ДЕЛ/0!
64	0	0	0	0	0	0	0	0	0	0	0	0	0	0	0	0	0	0	0	#ДЕЛ/0!
68	0	0	0	0	0	0	0	0	0	0	0	0	0	0	0	0	0	0	0	#ДЕЛ/0!
72	0	0	0	0	0	0	0	0	0	0	0	0	0	0	0	0	0	0	0	#ДЕЛ/0!
Итого, кол. дер.	105	33	0	0	0	0	0	3	0	0	0	0	0	0	0	0	0	0	141	2
Итого, %	74	23	0	0	0	0	0	2	0	0	0	0	0	0	0	0	0	0		

Примечание: НЗ - незаселенное, З - заселенное, О - отработанное вредителями.

Приложение 1.1
к акту лесопатологического обследования

Результаты проведения лесопатологического обследования лесных насаждений за ИЮЛЬ 20 17
(месяц)

Субъект Российской Федерации Республика Татарстан Лесничество (лесопарк) ГКУ "Елабужское лесничество"

Участковое лесничество Менделеевское Урочище (лесная дача)

№ карты	№ выдела	Площадь выдела, га	Целевое назначение лесов	Категория защитных лесов	№ выдела лесопатологического	Площадь лесопатологического выдела, га	Таксационная характеристика лесного насаждения								Число деревьев на пробе, шт.	Распределение деревьев по категориям состояния, % от запаса										Итого	Назначенные мероприятия						
							состав	возраст	средняя высота, м	средний диаметр, см	тип леса	полнота	бонитет	запас, куб. м/га		без признаков ослабления	ослабленные	сильно ослабленные	выходящие	свежий сухостой	старый сухостой	свежий ветровал	старый ветровал	свежий бурелом	старый бурелом			аварийные деревья	признаки повреждения деревьев	доля поврежденных деревьев, %	причина ослабления, поврежденная	поджег рубке, %	вид
1	2	3	4	5	6	7	8	9	10	11	12	13	14	15	16	17	18	19	20	21	22	23	24	25	26	27	28	29	30	31	32	33	34
24	33	5,7	защ.	Защитн. пол. в дол ь ж/д	33	4	ОС	Лп	70	20	26	С2	0,5	3	150	173	73	22	2	-	-	3	-	-	-	-	опад коры	3	830	3	4	4	
	35	5,5	защ.	путь федеральн. ав т. дор	35	1,6	20С+Е	П	70	24	28	С2	0,5	1	190	626	65	23	10	-	-	2	-	-	-	-	опад коры	2	830	2	1,6	1,6	
17	17	1,5	защ. ОЗУ	общ. польз, автом. дор. общ. польз, на ход в	17	1,5	2В1П	Лп	30	13	14	С2	0,4	2	80	947	63	26	8	-	-	3	-	-	-	-	опад коры	3	830	3	1,5	1,5	
43	6	20	защ. ОЗУ	расположенные в леса,	6	20	9Лп1Е	Лп	70	22	26	С2	0,8	2	330	902	58	29	10	-	-	2	-	-	-	-	опад коры	2	830	2	20	20	
	39	7,7	защ.	пустынных, полупустынных, лесостепных,	39	7,7	9Лп1Л	Лп	60	20	26	С2	0,7	2	270	395	60	27	10	-	-	3	-	-	-	-	опад коры	3	830	3	7,7	7,7	
44	18	2,2	защ.	расположенные в пустынных, полупустынных, лесостепных,	18	2,2	6Лп2Л	Лп	45	17	18	С2	0,7	2	180	1578	60	27	11	-	-	2	-	-	-	-	опад коры	2	830	2	2,2	2,2	

20	5,2	защ.	лесотундровых зонах, степях, горах	20	5,2	7Лп1В 1Лп1Е	Лп	60	21	24	Лп1Гр С2	0,7	2	290	282	63	27	7	-	-	-	-	-	-	2	822	2	5,2
42	2	5,6	ОЗУ	2	5,6	5Лп1Д 2Е2П	Лп	70	22	26	Лп1Гр С2	0,4	2	160	141	74	23	-	-	-	-	-	-	опед коры	2	830	2	5,6

Показатели, не соответствующие таксационному описанию, отмечаются «*».

Исполнитель работ по проведению лесонтологического обследования:

Ф.И.О. Матвеев Г.Н.

Подпись



Дата составления документа

20.02.17г

Телефон 8(8557)73631