



МИНИСТЕРСТВО  
ЛЕСНОГО, ОХОТНИЧЬЕГО ХОЗЯЙСТВА И ПРИРОДОПОЛЬЗОВАНИЯ  
РЕСПУБЛИКИ МОРДОВИЯ

ПРИКАЗ

от «28» августа 2017 года

№ 941

г. Саранск

В соответствии со статьей 60.6 Лесного кодекса Российской Федерации, пунктом 54 Порядка проведения лесопатологических обследований и формы акта лесопатологического обследования, утвержденного приказом Минприроды России от 16 сентября 2016 г. № 480, и подпунктом 20 пункта 8 Положения о Министерстве лесного, охотничьего хозяйства и природопользования Республики Мордовия, утвержденного постановлением Правительства Республики Мордовия от 18 января 2010г. №1, **п р и к а з ы в а ю:**

1. Утвердить прилагаемый Акт лесопатологического обследования (далее - Акт ЛПО) от 24 августа 2017 года № 35 по Первомайскому участковому лесничеству ГКУ РМ «Ковылкинское территориальное лесничество».

2. Отделу охраны и защиты лесов в течение трех рабочих дней разместить Акт ЛПО на официальном сайте Минлесхоза Республики Мордовия и направить в форме электронного документа в Департамент лесного хозяйства по Приволжскому федеральному округу.

3. Контроль за исполнением настоящего приказа оставляю за собой.

И.о. Министра

В.М. Максимкин

УТВЕРЖДАЮ:

И. о. Министра лесного, охотничьего  
хозяйства и природопользования  
Республики Мордовия

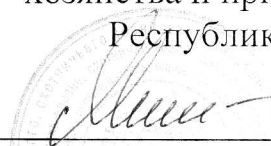

В.М. Максимкин

«23» сентября 2014 г.

**АКТ**

**лесопатологического обследования № 35**

лесных насаждений ГКУ РМ «Ковылкинское территориальное лесничество»  
Республики Мордовия

Способ лесопатологического обследования: 1. Визуальный  v  
2. Инструментальный

**Место проведения**

Участковое лесничество	Урочище (дача)	Квартал (кварталы)	Выдел (выдела)	Площадь, га
Первомайское		156	6	4,7
Первомайское		158	33	2,4
Первомайское		165	13	11,6
Первомайское		165	33	4,9
Первомайское		165	45	7,9
Первомайское		166	14	5,1
Первомайское		167	2	0,3
Первомайское		167	3	0,7
Первомайское		167	17	10,0
Первомайское		168	3	11,3
Первомайское		169	27	3,9
Первомайское		169	49	31,0
Первомайское		170	1	3,5
Первомайское		170	2	17,5
Первомайское		170	12	4,0
Первомайское		170	27	7,0
Первомайское		171	6	16,5
Первомайское		172	3	10,9

Лесопатологическое обследование проведено на общей площади 153,2 га.



## 1. Визуальное лесопатологическое обследование.

Наземное  Дистанционное

1.1. На площади 153,2 га фактическая таксационная характеристика лесного насаждения соответствует (не соответствует) таксационному описанию (нужное подчеркнуть). Причины несоответствия \_\_\_\_\_

Список участков с выявленными несоответствиями приведён в приложении 1 к настоящему Акту.

1.2. Лесные насаждения с нарушенной и утраченной устойчивостью выявлены на площади 153,2 га:

Участковое лесничество	Урочище (дача)	Площадь, га		Причина ослабления (гибели)
		с нарушенной устойчивостью	с утраченной устойчивостью	
Первомайское		4,7		Корневая губка
Первомайское		2,4		Корневая губка
Первомайское		11,6		Корневая губка
Первомайское		4,9		Корневая губка
Первомайское		7,9		Корневая губка
Первомайское		5,1		Корневая губка
Первомайское		0,3		Корневая губка
Первомайское		0,7		Корневая губка
Первомайское		10,0		Корневая губка
Первомайское		11,3		Корневая губка
Первомайское		3,9		Корневая губка
Первомайское		31,0		Корневая губка
Первомайское		3,5		Корневая губка
Первомайское		17,5		Корневая губка
Первомайское		4,0		Корневая губка
Первомайское		7,0		Корневая губка
Первомайское		16,5		Трутовик ложный дубовый
Первомайское		10,9		Корневая губка
итого		153,2		

Состояние обследованных лесных насаждений приведено в приложении 1.1.к Акту (в зависимости от метода проведения ЛПО).

1.3. В обследованных лесных участках прогнозируется:

**Всего**

Прогноз	Площадь, га
Ослабление лесных насаждений	132,9
Усыхание лесных насаждений различной степени	20,3
Развитие очагов вредных организмов	

в том числе:

**Квартал 156, выдел 6**

Прогноз	Площадь, га
Ослабление лесных насаждений	3,8
Усыхание лесных насаждений различной степени	0,9
Развитие очагов вредных организмов	

**Квартал 158, выдел 33**

Прогноз	Площадь, га
Ослабление лесных насаждений	2,1
Усыхание лесных насаждений различной степени	0,3
Развитие очагов вредных организмов	

**Квартал 165, выдел 13**

Прогноз	Площадь, га
Ослабление лесных насаждений	10,8
Усыхание лесных насаждений различной степени	0,8
Развитие очагов вредных организмов	

**Квартал 165, выдел 33**

Прогноз	Площадь, га
Ослабление лесных насаждений	3,9
Усыхание лесных насаждений различной степени	1,0
Развитие очагов вредных организмов	

**Квартал 165, выдел 45**

Прогноз	Площадь, га
Ослабление лесных насаждений	6,7
Усыхание лесных насаждений различной степени	1,2
Развитие очагов вредных организмов	

**Квартал 166, выдел 14**

Прогноз	Площадь, га
Ослабление лесных насаждений	4,7
Усыхание лесных насаждений различной степени	0,4
Развитие очагов вредных организмов	



**Квартал 167, выдел 2**

Прогноз	Площадь, га
Ослабление лесных насаждений	
Усыхание лесных насаждений различной степени	0,3
Развитие очагов вредных организмов	

**Квартал 167, выдел 3**

Прогноз	Площадь, га
Ослабление лесных насаждений	0,2
Усыхание лесных насаждений различной степени	0,5
Развитие очагов вредных организмов	

**Квартал 167, выдел 17**

Прогноз	Площадь, га
Ослабление лесных насаждений	9,2
Усыхание лесных насаждений различной степени	0,8
Развитие очагов вредных организмов	

**Квартал 168, выдел 3**

Прогноз	Площадь, га
Ослабление лесных насаждений	7,3
Усыхание лесных насаждений различной степени	4
Развитие очагов вредных организмов	

**Квартал 169, выдел 27**

Прогноз	Площадь, га
Ослабление лесных насаждений	2,8
Усыхание лесных насаждений различной степени	1,1
Развитие очагов вредных организмов	

**Квартал 169, выдел 49**

Прогноз	Площадь, га
Ослабление лесных насаждений	26,0
Усыхание лесных насаждений различной степени	5,0
Развитие очагов вредных организмов	

**Квартал 170, выдел 1**

Прогноз	Площадь, га
Ослабление лесных насаждений	3,2
Усыхание лесных насаждений различной степени	0,3
Развитие очагов вредных организмов	

**Квартал 170, выдел 2**

Прогноз	Площадь, га
Ослабление лесных насаждений	17,2

Усыхание лесных насаждений различной степени	0,3
Развитие очагов вредных организмов	

### Квартал 170, выдел 12

Прогноз	Площадь, га
Ослабление лесных насаждений	3,3
Усыхание лесных насаждений различной степени	0,7
Развитие очагов вредных организмов	

### Квартал 170, выдел 27

Прогноз	Площадь, га
Ослабление лесных насаждений	5,2
Усыхание лесных насаждений различной степени	1,8
Развитие очагов вредных организмов	

### Квартал 171, выдел 6

Прогноз	Площадь, га
Ослабление лесных насаждений	16,0
Усыхание лесных насаждений различной степени	0,5
Развитие очагов вредных организмов	

### Квартал 172, выдел 3

Прогноз	Площадь, га
Ослабление лесных насаждений	10,5
Усыхание лесных насаждений различной степени	0,4
Развитие очагов вредных организмов	

1.4. Обнаружено загрязнение лесного участка отходами и выбросами:

промышленными   
бытовыми

Вид загрязнения	Размеры загрязнения			Объём, кубм	Площадь загрязнения, га
	длина, м	ширина, м	высота, м		

## ЗАКЛЮЧЕНИЕ

Оценка текущего санитарного и лесопатологического состояния лесных насаждений, назначенные профилактические мероприятия по защите лесов, агитационные мероприятия:

санитарное и лесопатологическое состояние обследованных насаждений не удовлетворительное, на участках идет накопление старого сухостоя и старого ветровала, что ведет к ухудшению санитарного состояния, рекомендуется

провести лесопатологическое обследование инструментальным способом для назначения санитарно-оздоровительных мероприятий.

Исполнитель работ по проведению лесопатологического обследования:

Лесничий  
Первомайского участкового лесничества Гордеев Н.М.

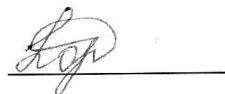

Мастер леса Первомайского участкового лесничества  
Липкин П.С.







Абрис участка

М 1:10000

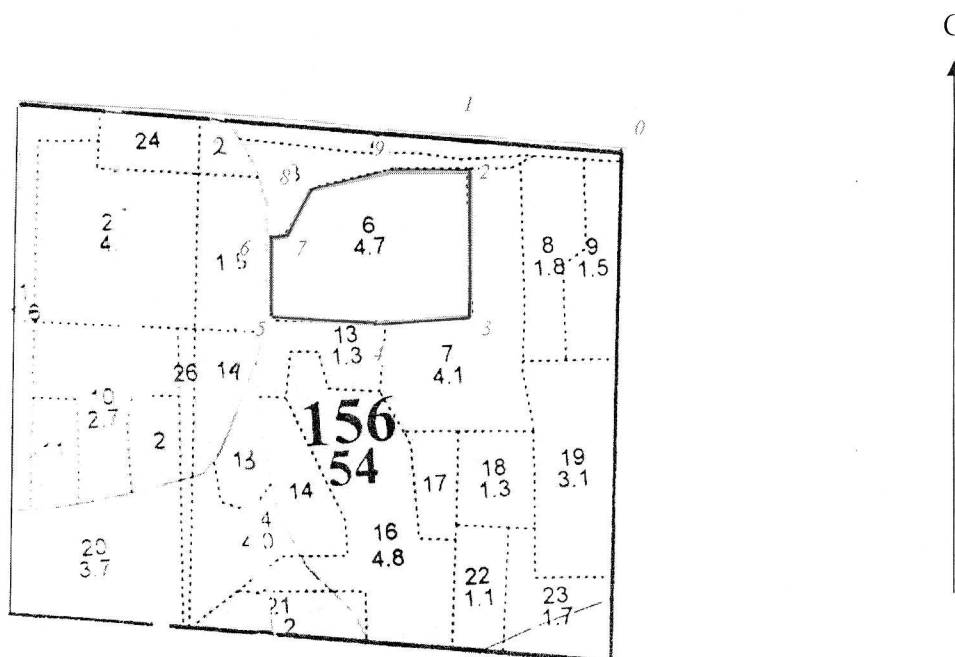

Номера точек	Координаты	Румбы линий	Длина, м
0-1	0 – N 54°07'52,0", E43°54'51,7"	СЗ:85	210
1-2	1 – N 54°07'53,1", E43°54'40,0"	ЮВ:02	40
2-3	2 – N 54°07'51,7", E43°54'40,1"	ЮЗ:87	200
3-4	3 – N 54°07'45,7", E43°54'40,1"	СЗ:87	120
4-5	4 – N 54°07'45,5", E43°54'33,9"	СВ:02	150
5-6	5 – N 54°07'45,7", E43°54'25,5"	СВ:70	100
6-7	6 – N 54°07'48,9", E43°54'25,2"	СВ:68	30
7-8	7 – N 54°07'49,5", E43°54'26,5"	СВ:30	70
8-9	8 – N 54°07'51,5", E43°54'29,0"	СВ:75	110
9-2	9 – N 54°07'51,9", E43°54'35,0"	СВ:90	100

Условные обозначения:

 - граница лесопатологического выдела

Исполнитель работ по проведению лесопатологического обследования:

Лесничий Первомайского участкового лесничества

ГКУ РМ «Ковылкинское территориальное лесничество» Гордеев Н.М. Подпись 

Мастер леса Первомайского участкового лесничества Липкин П.С. Подпись 

Дата составления документа 24.08.2017 Телефон 83453 (2-87-21)

Абрис участка

М 1:10000

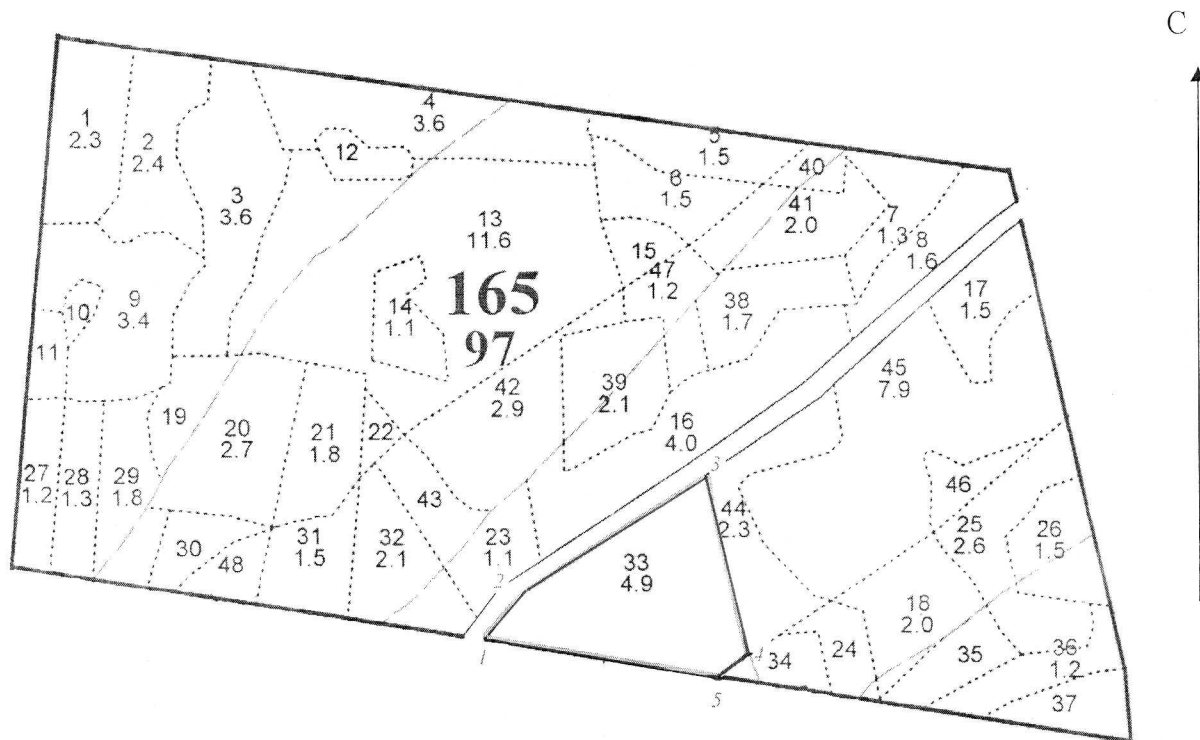

Номера точек	Координаты	Румбы линий	Длина, м
1-2	1 – N 54°07'04,6", E43°55'20,8"	СВ:37	80
2-3	2 – N 54°07'06,3", E43°55'22,5"	СВ:57	290
3-4	3 – N 54°07'11,8", E43°55'36,7"	ЮВ:14	260
4-5	4 – N 54°07'04,3", E43°55'39,9"	ЮЗ:48	40
5-1	5 – N 54°07'03,1", E43°55'37,9"	СЗ:80	310

Условные обозначения:

 границы лесопатологических выделов

Исполнитель работ по проведению лесопатологического обследования:

Лесничий Первомайского участкового лесничества

ГКУ РМ «Ковылкинское территориальное лесничество» Гордеев Н.М. Подпись 

Мастер леса Первомайского участкового лесничества Липкин П.С. Подпись 

Дата составления документа 24.08.2017 Телефон 83453 (2-87-21)

Абрис участка

М 1:10000

С

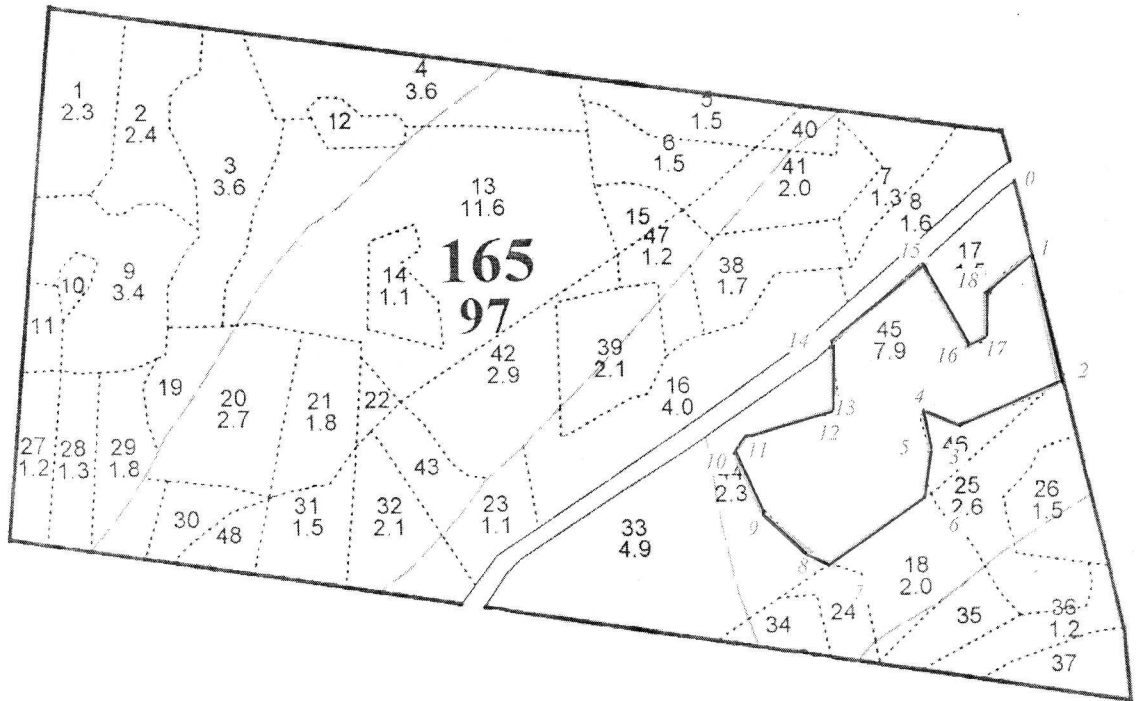

Номера точек	Координаты	Румбы линий	Длина, м
0-1	0 – N 54°07'22,7", E43°55'59,2"	ЮВ:14	100
1-2	1 – N 54°07'19,3", E43°56'00,6"	ЮВ:14	180
2-3	2 – N 54°07'14,3", E43°56'03,1"	ЮЗ:68	150
3-4	3 – N 54°07'12,4", E43°55'55,4"	СЗ:65	60
4-5	4 – N 54°07'12,8", E43°55'52,8"	ЮВ:15	50
5-6	5 – N 54°07'11,1", E43°55'53,0"	ЮЗ:0	70
6-7	6 – N 54°07'09,3", E43°55'53,1"	ЮЗ:57	160
7-8	7 – N 54°07'06,7", E43°55'46,1"	СЗ:76	20
8-9	8 – N 54°07'06,9", E43°55'44,0"	СЗ:43	110
9-10	9 – N 54°07'08,7", E43°55'40,8"	СЗ:42	70
10-11	10 – N 54°07'10,7", E43°55'39,0"	СВ:35	30
11-12	11 – N 54°07'11,9", E43°55'39,6"	СВ:77	110
12-13	12 – N 54°07'12,7", E43°55'44,8"	СВ:34	30
13-14	13 – N 54°07'13,5", E43°55'46,4"	СЗ:8	70
14-15	14 – N 54°07'15,4", E43°55'45,8"	СВ:50	170
15-16	15 – N 54°07'19,2", E43°55'52,6"	ЮВ:28	120
16-17	16 – N 54°07'16,0", E43°55'55,8"	СВ:90	30
17-18	17 – N 54°07'16,2", E43°55'57,3"	СВ:0	60
18-1	18 – N 54°07'17,9", E43°55'57,4"	СВ:50	80

Условные обозначения:

 границы лесопатологических выделов

Исполнитель работ по проведению лесопатологического обследования:

Лесничий Первомайского участкового лесничества

ГКУ РМ «Ковылкинское территориальное лесничество» Гордеев Н.М. Подпись 

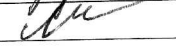
Мастер леса Первомайского участкового лесничества Липкин П.С. Подпись 

Дата составления документа 24.08.2017. Телефон 83453 (2-87-21)



Абрис участка

М 1:10000

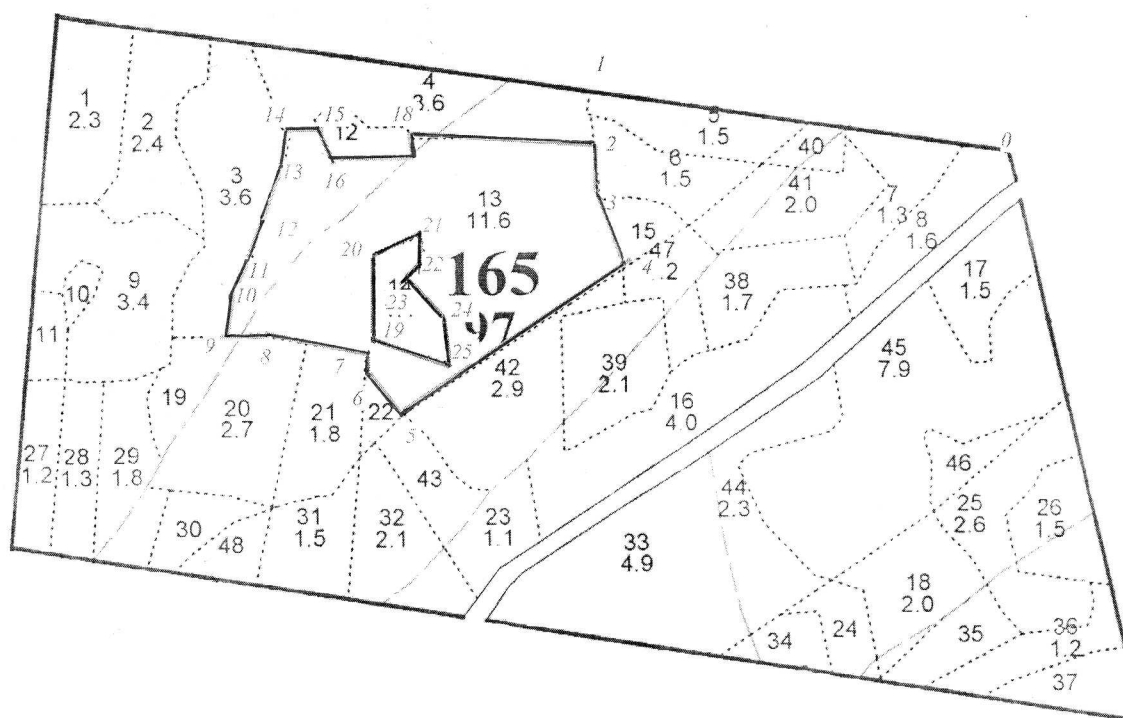

Номера точек	Координаты	Румбы линий	Длина, м
0-1	0 – N 54°07'25,0", E43°55'58,3"	СЗ:80	560
1-2	1 – N 54°07'27,2", E43°55'28,3"	ЮВ:0	70
2-3	2 – N 54°07'25,1", E43°55'28,0"	ЮВ:04	70
3-4	3 – N 54°07'22,8", E43°55'28,4"	ЮВ:18	100
4-5	4 – N 54°07'19,9", E43°55'30,2"	ЮЗ:57	350
5-6	5 – N 54°07'13,5", E43°55'14,5"	СЗ:40	80
6-7	6 – N 54°07'15,2", E43°55'11,4"	СВ:02	20
7-8	7 – N 54°07'15,9", E43°55'11,4"	СЗ:78	150
8-9	8 – N 54°07'16,6", E43°55'05,2"	ЮЗ:88	40
9-10	9 – N 54°07'16,7", E43°55'01,3"	СВ:06	60
10-11	10 – N 54°07'18,6", E43°55'01,6"	СВ:35	60
11-12	11 – N 54°07'20,1", E43°55'03,2"	СВ:13	50
12-13	12 – N 54°07'21,9", E43°55'03,8"	СВ:22	90
13-14	13 – N 54°07'24,2", E43°55'05,5"	СВ:07	50
14-15	14 – N 54°07'25,5", E43°55'05,7"	СВ:87	40
15-16	15 – N 54°07'25,8", E43°55'07,9"	ЮВ:27	50
16-17	16 – N 54°07'24,6", E43°55'08,9"	ЮВ:90	100
17-18	17 – N 54°07'24,5", E43°55'14,1"	СВ:06	30
18-2	18 – N 54°07'25,3", E43°55'14,7"	ЮВ:86	240
19-20	19 – N 54°07'16,6", E43°55'12,2"	СВ:01	110
20-21	20 – N 54°07'20,5", E43°55'12,0"	СВ:70	70
21-22	21 – N 54°07'21,1", E43°55'15,0"	ЮВ:09	30
22-23	22 – N 54°07'20,1", E43°55'15,6"	ЮВ:13	30

23-24	23 – N 54°07'19,5", E43°55'14,3"	ЮЗ:52	70
24-25	24 – N 54°07'17,6", E43°55'17,0"	ЮВ:06	70
25-19	25 – N 54°07'15,9", E43°55'17,5"	СЗ:73	100

Условные обозначения:



границы лесопатологических выделов



границы невключенного лесопатологического выдела

Исполнитель работ по проведению лесопатологического обследования:

Лесничий Первомайского участкового лесничества

ГКУ РМ «Ковылкинское территориальное лесничество» Гордеев Н.М. Подпись

Мастер леса Первомайского участкового лесничества Липкин П.С. Подпись

Дата составления документа 24.08.2017 Телефон 83453 (2-87-21)

Абрис участка

М 1:10000

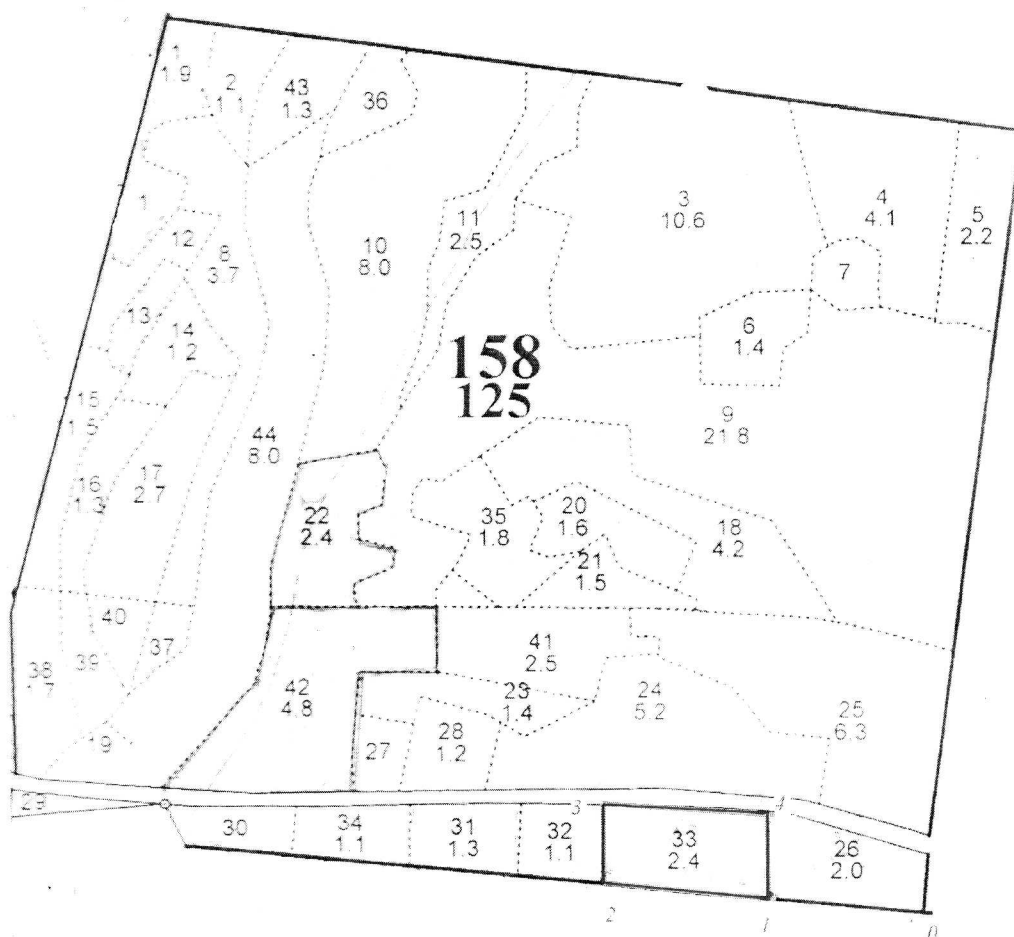

Номера точек	Координаты	Румбы линий	Длина, м
0-1	1 – N 54°07'20,9", E43°55'43,9"	СЗ:84	210
1-2	2 – N 54°07'21,3", E43°55'32,5"	СЗ:84	220
2-3	3 – N 54°07'21,8", E43°55'20,2"	СВ:02	100
3-4	4 – N 54°07'25,2", E43°55'20,5"	ЮВ:86	220
4-1	5 – N 54°07'24,8", E43°55'32,1"	ЮЗ:0	110

Условные обозначения:

 границы лесопатологических выделов

Исполнитель работ по проведению лесопатологического обследования:

Лесничий Первомайского участкового лесничества

ГКУ РМ «Ковылкинское территориальное лесничество» Гордеев Н.М. Подпись 

Мастер леса Первомайского участкового лесничества Липкин П.С. Подпись 

Дата составления документа 24.08.2017 Телефон 83453 (2-87-21)

Абрис участка

М 1:10000

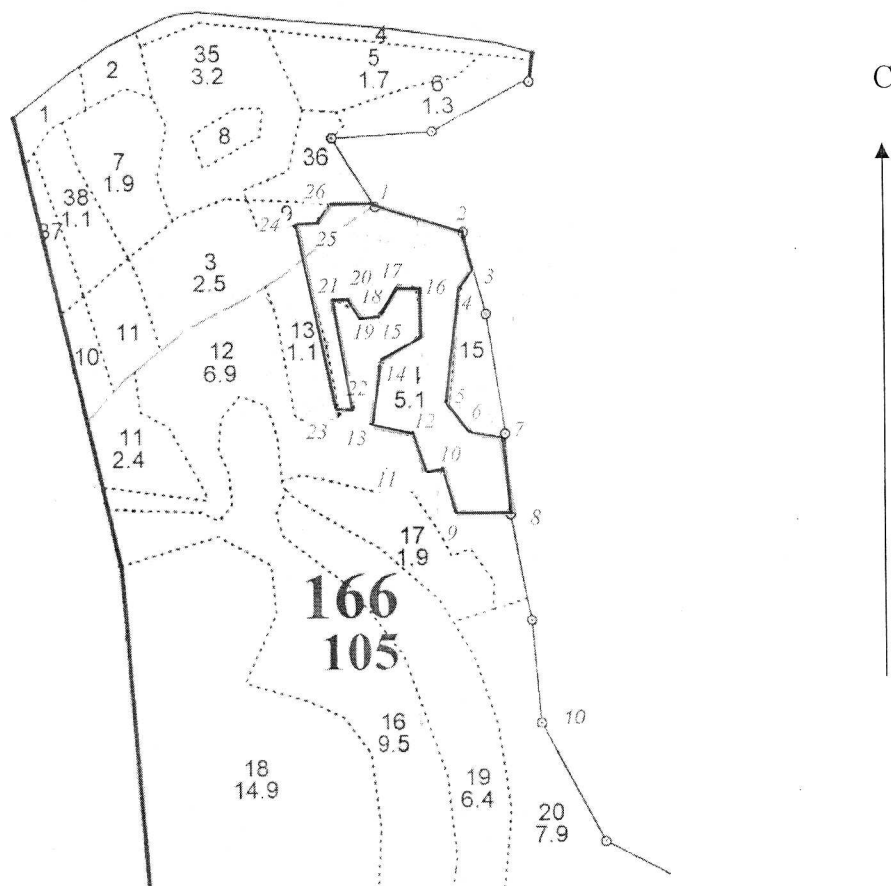

Номера точек	Координаты	Румбы линий	Длина, м
1-2	1 – N 54°07'18,9", E43°56'25,1"	ЮВ:72	120
2-3	2 – N 54°07'17,8", E43°56'32,2"	ЮВ:17	60
3-4	3 – N 54°07'16,3", E43°56'32,5"	ЮЗ:35	40
4-5	4 – N 54°07'14,8", E43°56'31,4"	ЮЗ:06	150
5-6	5 – N 54°07'10,7", E43°56'31,0"	ЮВ:38	50
6-7	6 – N 54°07'09,3", E43°56'33,0"	ЮВ:86	50
7-8	7 – N 54°07'09,1", E43°56'35,6"	ЮВ:07	110
8-9	8 – N 54°07'05,8", E43°56'35,4"	ЮЗ:90	80
9-10	9 – N 54°07'05,8", E43°56'31,5"	СЗ:15	60
10-11	10 – N 54°07'07,6", E43°56'31,6"	СЗ:87	30
11-12	11 – N 54°07'07,5", E43°56'29,4"	СЗ:20	50
12-13	12 – N 54°07'09,2", E43°56'29,0"	СЗ:70	60
13-14	13 – N 54°07'09,3", E43°56'26,3"	СВ:03	90
14-15	14 – N 54°07'12,5", E43°56'26,7"	СВ:54	70
15-16	15 – N 54°07'13,4", E43°56'28,8"	СЗ:07	70
16-17	16 – N 54°07'15,3", E43°56'28,5"	СЗ:70	30
17-18	17 – N 54°07'15,2", E43°56'27,2"	ЮЗ:42	50
18-19	18 – N 54°07'14,1", E43°56'25,9"	ЮЗ:80	20
19-20	19 – N 54°07'14,1, E43°56'24,8"	СЗ:50	30
20-21	20 – N 54°07'14,9", E43°56'23,4"	СЗ:85	20
21-22	21 – N 54°07'14,7", E43°56'22,7"	ЮВ:12	150
22-23	22 – N 54°07'10,6", E43°56'24,4"	ЮЗ:62	20
23-24	23 – N 54°07'10,1", E43°56'23,3"	СЗ:12	250
24-25	24 – N 54°07'16,6", E43°56'20,2"	СВ:86	30

25-26	25 – N 54°07'18,1", E43°56'18,1"	СВ:42	30
26-1	26 – N 54°07'18,3", E43°56'21,0"	СВ:88	60

Условные обозначения:

границы лесопатологических выделов

Исполнитель работ по проведению лесопатологического обследования:

Лесничий Первомайского участкового лесничества

ГКУ РМ «Ковылкинское территориальное лесничество» Гордеев Н.М. Подпись 

Мастер леса Первомайского участкового лесничества Липкин П.С. Подпись 

Дата составления документа 24.08.2017 Телефон 83453 (2-87-21)

Абрис участка

М 1:10000

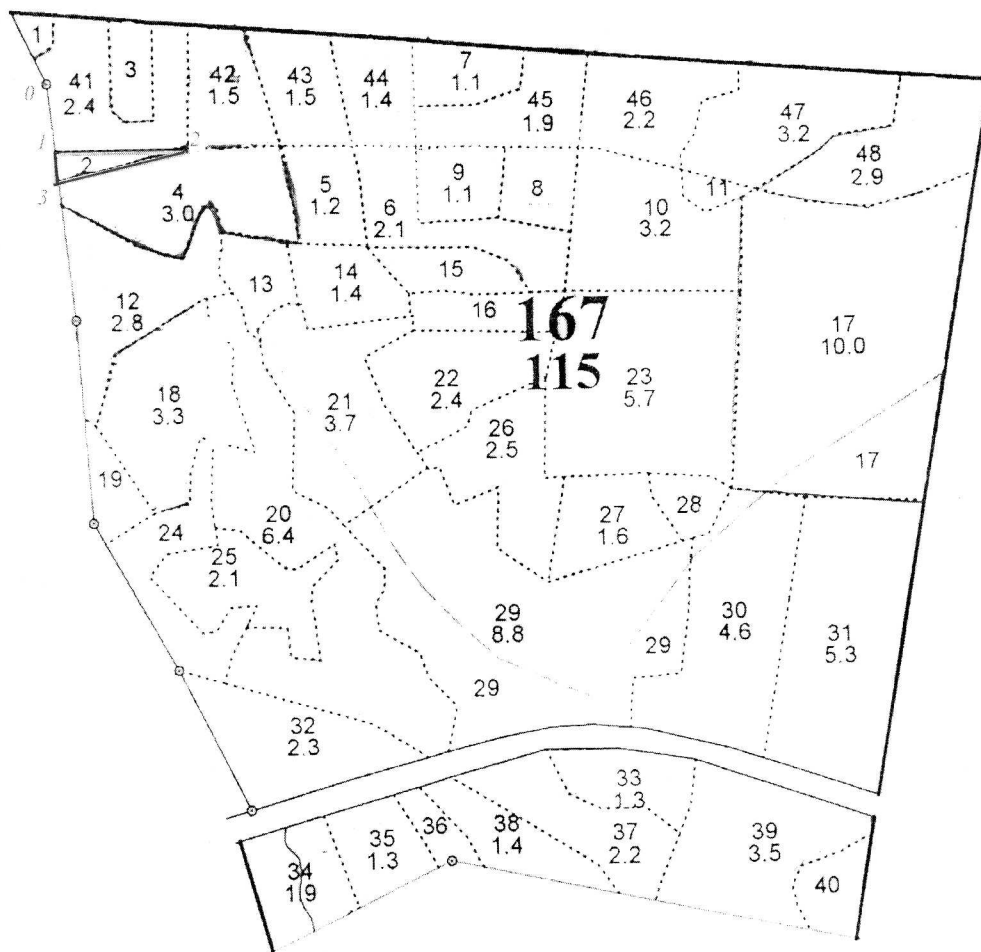

Номера точек	Координаты	Румбы линий	Длина, м
0-1	1 – N 54°07'20,1", E 43°56'52,6"	ЮВ:05	90
1-2	2 – N 54°07'17,3", E 43°56'52,9"	СВ:88	180
2-3	3 – N 54°07'17,2", E 43°57'02,0"	ЮЗ:75	180
3-1	4 – N 54°07'15,9", E 43°56'53,4"	СЗ:05	40

Условные обозначения:

 границы лесопатологических выделов

Исполнитель работ по проведению лесопатологического обследования:

Лесничий Первомайского участкового лесничества

ГКУ РМ «Ковылкинское территориальное лесничество» Гордеев Н.М. Подпись 

Мастер леса Первомайского участкового лесничества Липкин П.С. Подпись 

Дата составления документа 24.08.2017г. Телефон 83453 (2-87-21)

Абрис участка

М 1:10000

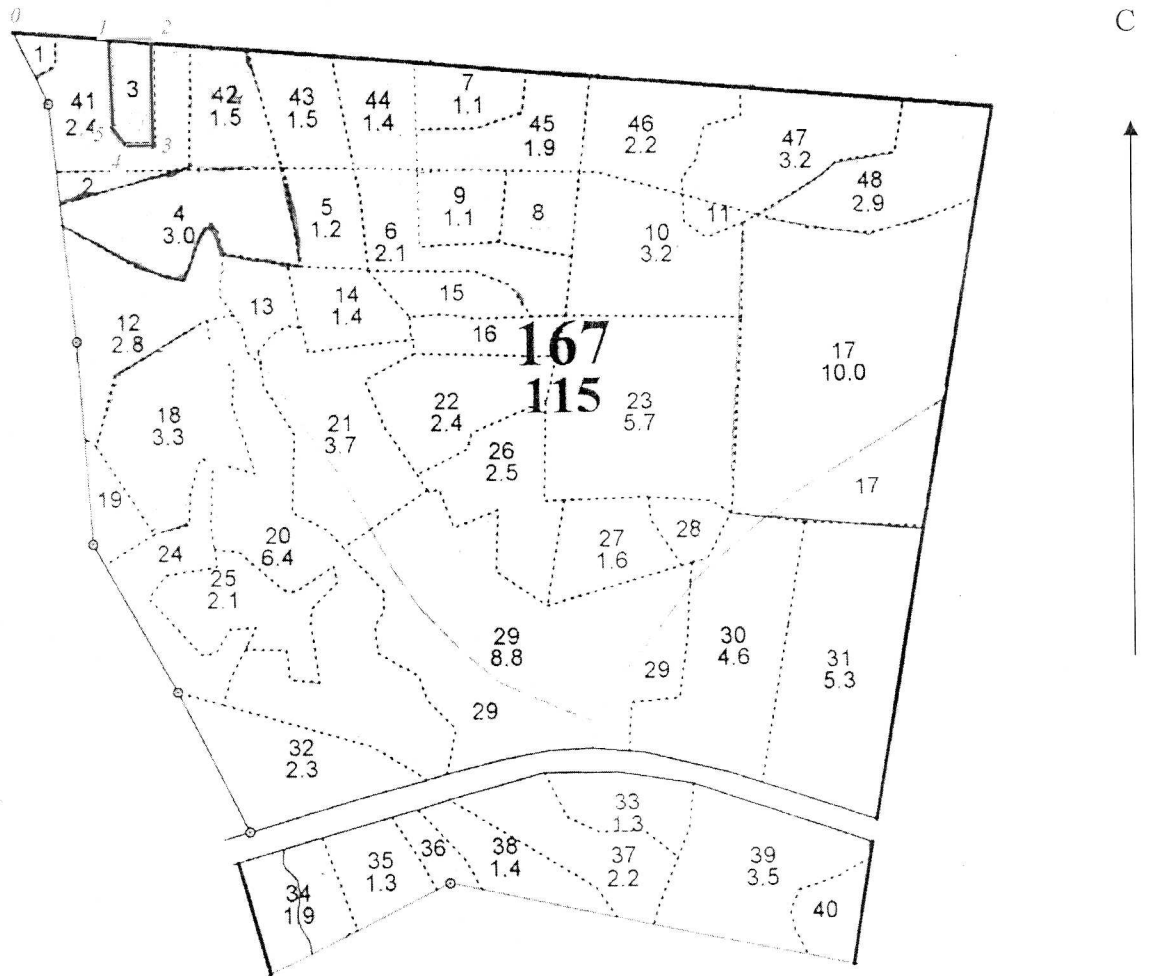

Номера точек	Координаты	Румбы линий	Длина, м
0-1	1 – N 54°07'23,1", E 43°56'50,2"	СВ:85	130
1-2	2 – N 54°07'22,7", E 43°56'57,0"	СВ:85	60
2-3	3 – N 54°07'22,7", E 43°57'00,1"	ЮВ:0	130
3-4	4 – N 54°07'18,4", E 43°57'00,2"	ЮЗ:85	40
4-5	5 – N 54°07'18,3", E 43°56'58,5"	СЗ:49	20
5-1	6 – N 54°07'18,9", E 43°56'57,3"	СЗ:0	120

Условные обозначения:

 границы лесопатологических выделов

Исполнитель работ по проведению лесопатологического обследования:

Лесничий Первомайского участкового лесничества

ГКУ РМ «Ковылкинское территориальное лесничество» Гордеев Н.М. Подпись 

Мастер леса Первомайского участкового лесничества Липкин П.С. Подпись 

Дата составления документа 24.08.2017 Телефон 83453 (2-87-21)

Абрис участка

М 1:10000

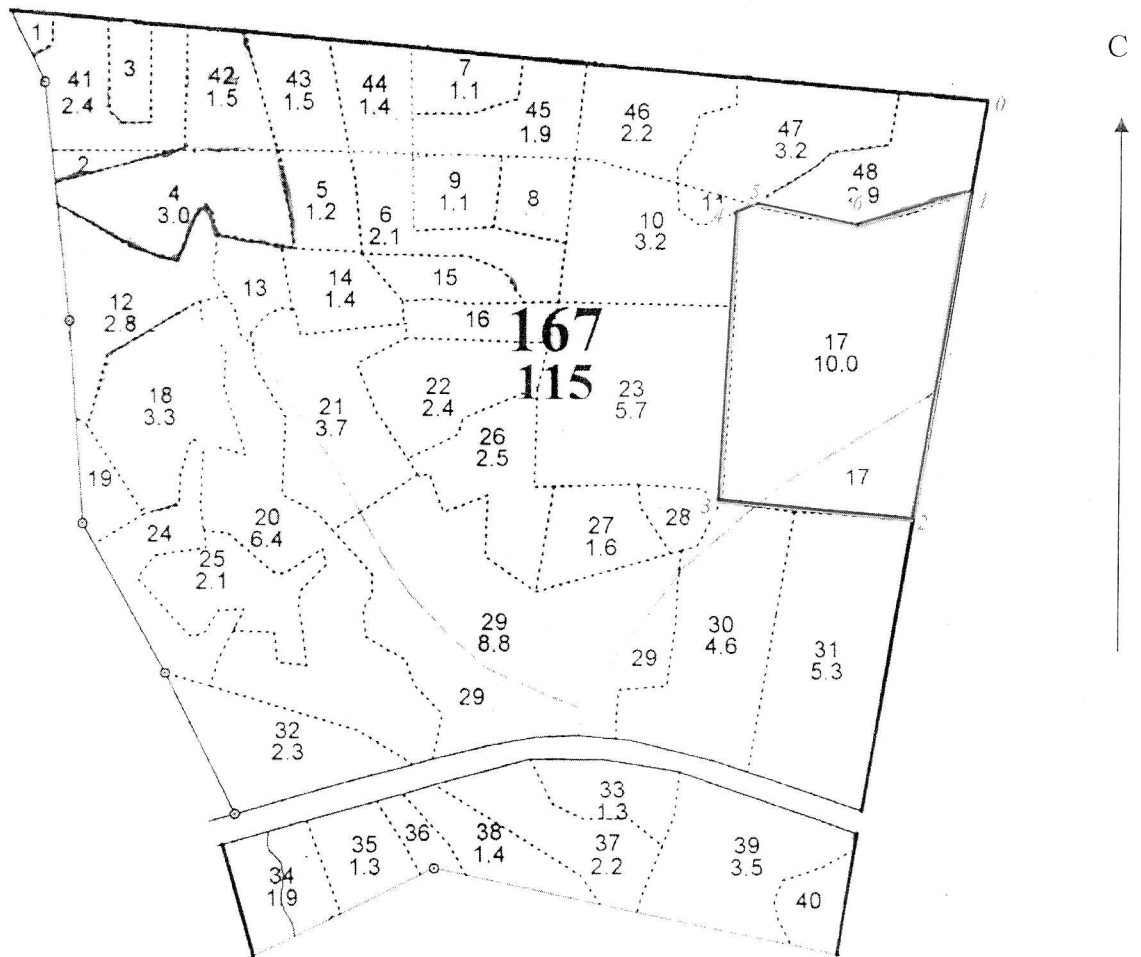

Номера точек	Координаты	Румбы линий	Длина, м
0-1	1 – N 54°07'19,7", E 43°58'01,2"	ЮЗ:10	120
1-2	2 – N 54°07'15,9", E 43°58'00,2"	ЮЗ:10	460
2-3	3 – N 54°07'01,9", E 43°57'56,7"	СЗ:85	260
3-4	4 – N 54°07'02,5", E 43°57'42,1"	СВ:03	380
4-5	5 – N 54°07'15,0", E 43°57'43,0"	СВ:65	30
5-6	6 – N 54°07'15,2", E 43°57'44,0"	ЮВ:80	150
6-1	7 – N 54°07'14,5", E 43°57'52,3"	СВ:74	150

Условные обозначения:

 границы лесопатологических выделов

Исполнитель работ по проведению лесопатологического обследования:

Лесничий Первомайского участкового лесничества

ГКУ РМ «Ковылкинское территориальное лесничество» Гордеев Н.М. Подпись 

Мастер леса Первомайского участкового лесничества Липкин П.С. Подпись 

Дата составления документа 14.08.2017 Телефон 83453 (2-87-21)



Абрис участка

М 1:10000

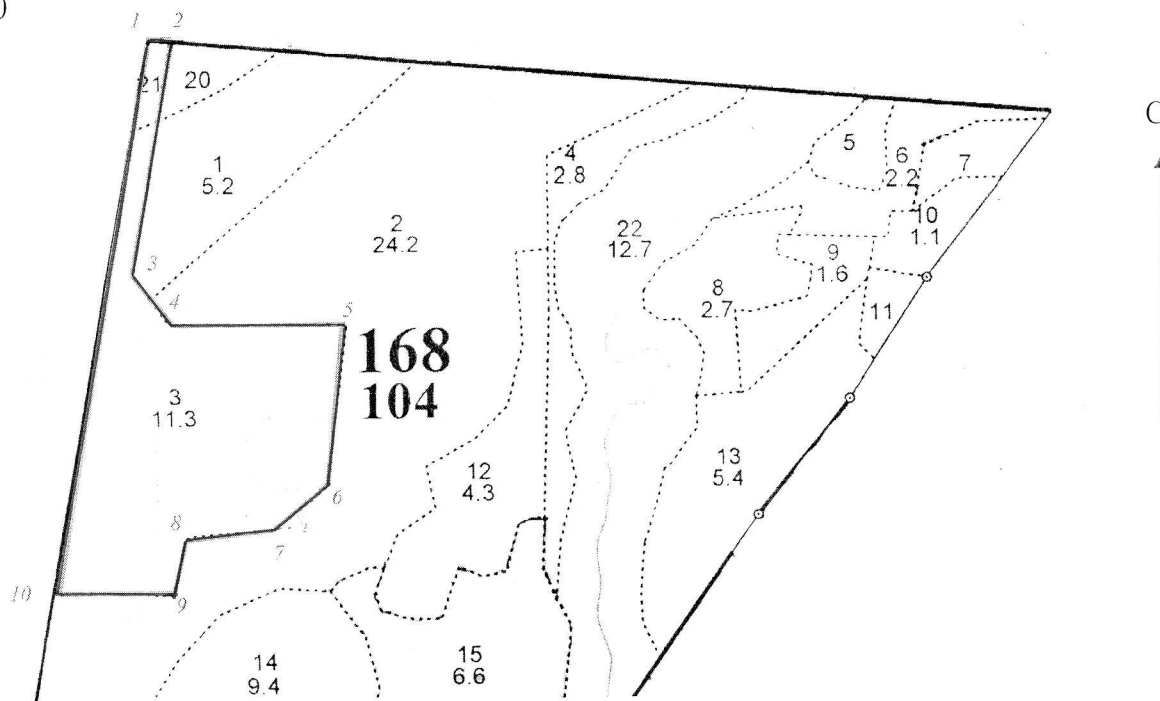

Номера точек	Координаты	Румбы линий	Длина, м
1-2	2 – N 54°07'19,7", E43°58'01,0"	ЮВ:86	30
2-3	3 – N 54°07'20,0", E43°58'02,8"	ЮЗ:10	310
3-4	4 – N 54°07'09,8", E43°58'00,0"	ЮВ:37	90
4-5	5 – N 54°07'07,5", E43°58'03,1"	СВ:89	230
5-6	6 – N 54°07'07,7", E43°58'15,6"	ЮЗ:05	210
6-7	7 – N 54°07'00,7", E43°58'14,7"	ЮЗ:51	100
7-8	4 – N 54°06'58,9", E43°58'10,8"	ЮЗ:85	120
8-9	5 – N 54°06'58,4", E43°58'04,9"	ЮЗ:12	70
9-10	6 – N 54°06'55,9", E43°58'03,5"	ЮЗ:90	160
10-1	7 – N 54°06'56,0", E43°57'54,7"	СВ:10	750

Условные обозначения:

 границы лесопатологических выделов

Исполнитель работ по проведению лесопатологического обследования:

Лесничий Первомайского участкового лесничества  
ГКУ РМ «Ковылкинское территориальное лесничество» Гордеев Н.М. Подпись 

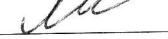
Мастер леса Первомайского участкового лесничества Липкин П.С. Подпись 

Дата составления документа 24.08.2017 Телефон 83453 (2-87-21)

Абрис участка

М 1:10000

С

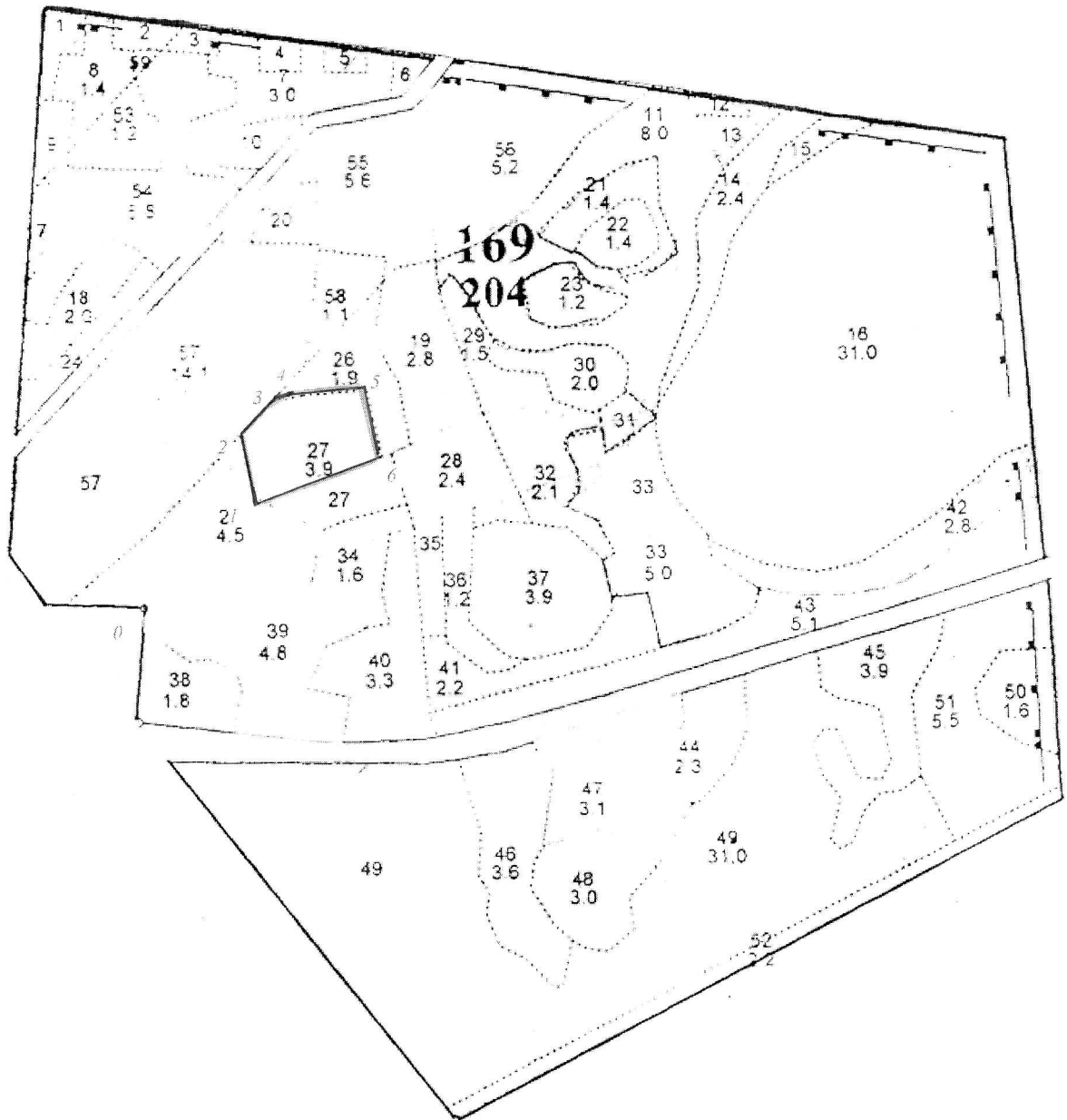

Номера точек	Координаты	Румбы линий	Длина, м
0-1	0 – N 54°06'37,2", E 43°54'54,3"	СВ:48	230
1-2	1 – N 54°06'42,4", E43°55'04,4"	СЗ:11	100
2-3	2 – N 54°06'45,8", E43°55'02,8"	СВ:43	60
3-4	3 – N 54°06'46,9", E43°55'03,8"	СВ:59	30
4-5	4 – N 54°06'47,6", E43°55'05,2"	СВ:83	110
5-6	5 – N 54°06'47,9", E43°55'13,3"	ЮВ:08	110
6-1	6 – N 54°06'44,8", E43°55'14,4"	ЮЗ:70	200

Условные обозначения:

 границы лесопатологических выделов

Исполнитель работ по проведению лесопатологического обследования:

Лесничий Первомайского участкового лесничества

ГКУ РМ «Ковылкинское территориальное лесничество» Гордеев Н.М. Подпись 

Мастер леса Первомайского участкового лесничества

Липкин П.С.

Подпись 

Дата составления документа 24.08.2017 Телефон 83453 (2-87-21)

Абрис участка

М 1:10000

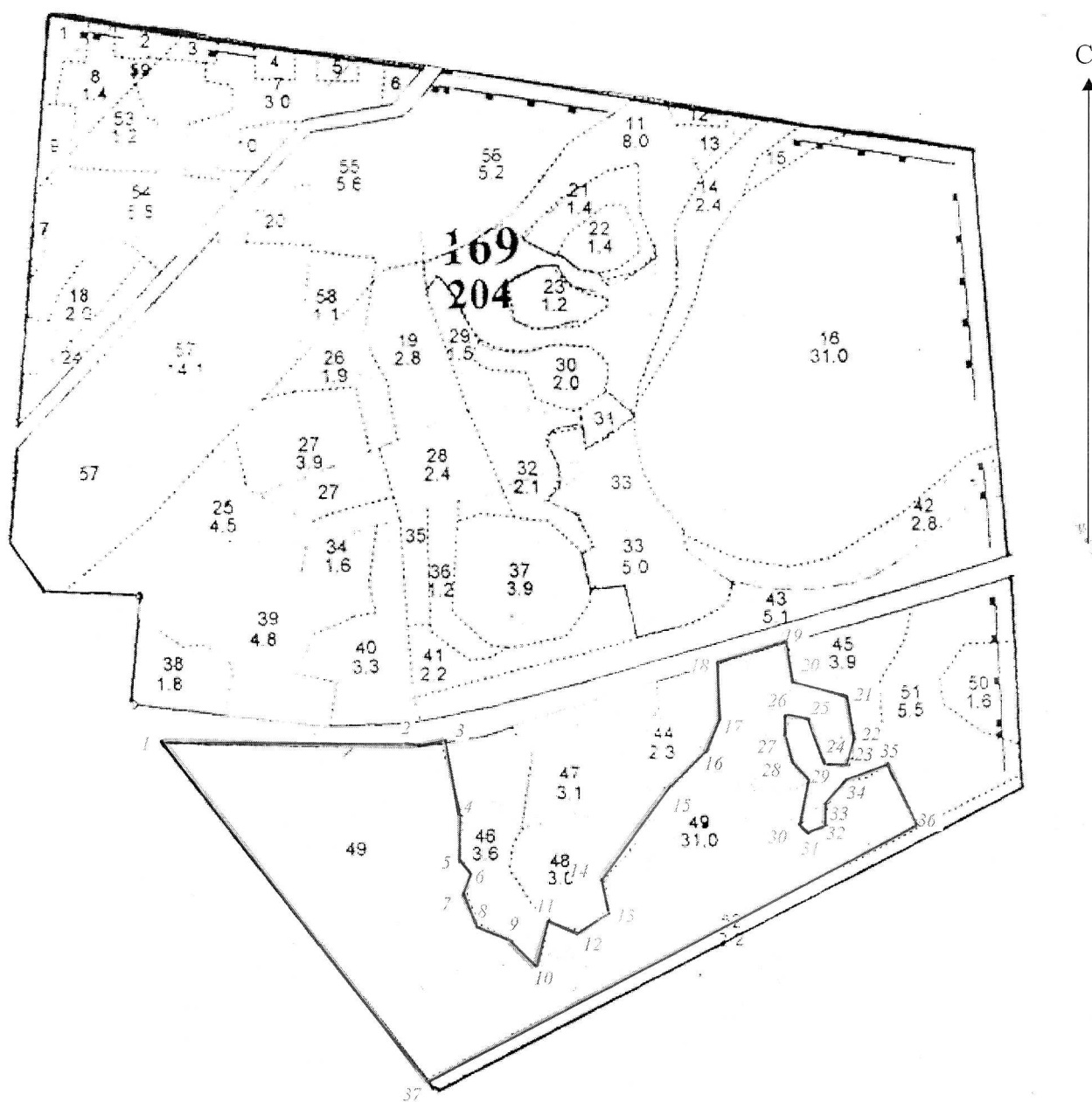

Номера точек	Координаты	Румбы линий	Длина, м
1-2	1 – N 54°06'29,5", E43°54'56,6"	ЮВ:88	380
2-3	2 – N 54°06'29,3", E43°55'19,3"	СВ:72	50
3-4	3 – N 54°06'29,5", E43°55'21,2"	ЮВ:12	130
4-5	4 – N 54°06'25,8", E43°55'23,0"	ЮВ:12	70
5-6	5 – N 54°06'23,7", E43°55'22,9"	ЮВ:46	30
6-7	6 – N 54°06'23,0", E43°55'23,8"	ЮЗ:22	30
7-8	7 – N 54°06'21,6", E43°55'23,6"	ЮВ:21	50
8-9	8 – N 54°06'20,4", E43°55'24,5"	ЮВ:70	50
9-10	9 – N 54°06'19,2", E43°55'27,4"	ЮВ:42	60
10-11	10 – N 54°06'18,0", E43°55'30,0"	СВ:19	70
11-12	11 – N 54°06'20,3", E43°55'31,0"	ЮВ:66	50
12-13	12 – N 54°06'19,9", E43°55'34,2"	СВ:58	60

13-14	13 – N 54°06'20,9", E43°55'36,3"	C3:13	60
14-15	14 – N 54°06'22,3", E43°55'36,0"	CB:38	70
15-16	15 – N 54°06'27,1", E43°55'41,0"	CB:49	80
16-17	16 – N 54°06'28,8", E43°55'44,2"	CB:21	50
17-18	17 – N 54°06'30,6", E43°55'45,9"	C3:01	90
18-19	18 – N 54°06'33,6", E43°55'45,7"	CB:74	110
19-20	19 – N 54°06'34,7, E43°55'51,8"	ЮВ:07	70
20-21	20 – N 54°06'32,7", E43°55'52,6"	ЮВ:74	90
21-22	21 – N 54°06'31,7", E43°55'57,1"	ЮВ:10	70
22-23	22 – N 54°06'29,5", E43°55'57,9"	ЮЗ:15	30
23-24	23 – N 54°06'28,3", E43°55'57,3"	C3:87	30
24-25	24 – N 54°06'28,4", E43°55'55,4"	C3:18	70
25-26	25 – N 54°06'30,6", E43°55'53,8"	C3:82	40
26-27	26 – N 54°06'30,9", E43°55'52,8"	ЮЗ:03	30
27-28	27 – N 54°06'30,0", E43°55'51,6"	ЮВ:13	30
28-29	28 – N 54°06'28,5", E43°55'52,4"	ЮВ:41	50
29-30	29 – N 54°06'27,4", E43°55'53,7"	ЮЗ:11	60
30-31	30 – N 54°06'25,6", E43°55'53,2"	ЮВ:49	20
31-32	31 – N 54°06'24,9", E43°55'53,4"	CB:68	30
32-33	32 – N 54°06'24,9", E43°55'54,5"	CB:03	30
33-34	33 – N 54°06'25,4", E43°55'55,2"	CB:38	40
34-35	34 – N 54°06'27,7", E43°55'57,8"	CB:71	80
35-36	35 – N 54°06'28,4", E43°56'00,7"	ЮВ:26	100
36-37	36 – N 54°06'25,1", E43°56'03,6"	ЮЗ:64	840
37-1	37 – N 54°06'12,4", E43°55'20,3"	C3:39	660

Условные обозначения:



границы лесопатологических выделов

Исполнитель работ по проведению лесопатологического обследования:

Лесничий Первомайского участкового лесничества

ГКУ РМ «Ковылкинское территориальное лесничество» Гордеев Н.М. Подпись

Мастер леса Первомайского участкового лесничества Липкин П.С. Подпись

Дата составления документа 24.08.2017. Телефон 83453 (2-87-21)

Абрис участка

М 1:10000

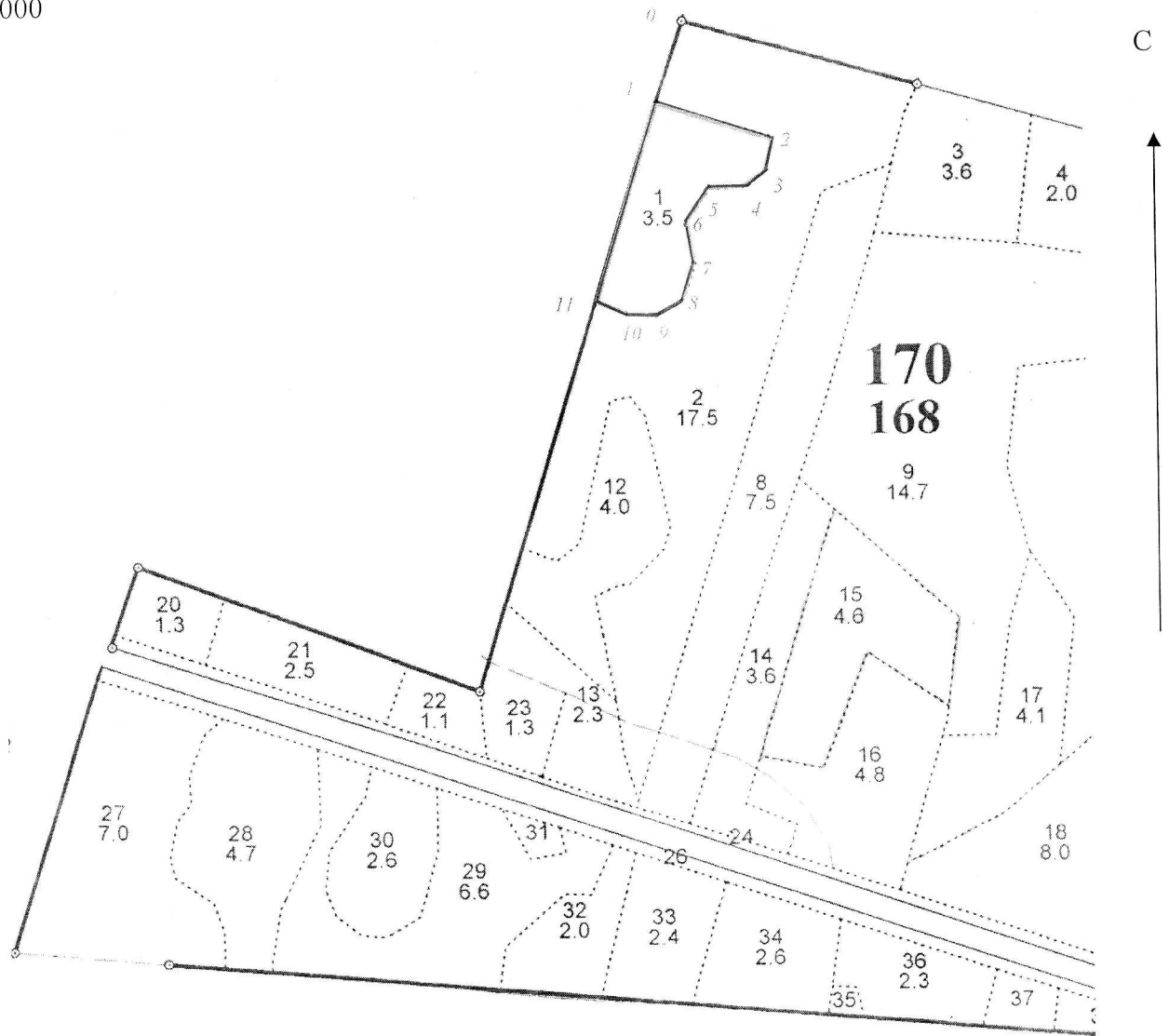

Номера точек	Координаты	Румбы линий	Длина, м
0-1	0 – N 54°07'04,2", E 43°59'50,7"	ЮЗ:18°	130
1-2	1 – N 54°07'00,3", E 43°59'48,5"	ЮВ:74°	175
2-3	2 – N 54°06'58,8", E 43°59'57,7"	ЮЗ:14°	50
3-4	3 – N 54°06'57,3", E 43°59'56,9"	ЮЗ:55°	40
4-5	4 – N 54°06'56,4", E 43°59'55,4"	ЮЗ:87°	50
5-6	5 – N 54°06'56,3", E 43°59'52,7"	ЮЗ:33°	65
6-7	6 – N 54°06'54,5", E 43°59'50,9"	ЮВ:15°	60
7-8	7 – N 54°06'53,1", E 43°59'51,6"	ЮЗ:19°	55
8-9	8 – N 54°06'51,3", E 43°59'50,7"	ЮЗ:58°	40

9-10	9 – N 54°06'50,4", E43°59'48,6"	C3:84°	40
10-11	10 – N 54°06'50,6", E43°59'46,2"	C3:71°	50
11-1	11 – N 54°06'51,1", E43°59'43,9"	CB:18°	300

Условные обозначения:



границы лесопатологических выделов

Исполнитель работ по проведению лесопатологического обследования:

Лесничий Первомайского участкового лесничества

ГКУ РМ «Ковылкинское территориальное лесничество» Гордеев Н.М. Подпись

Мастер леса Первомайского участкового лесничества Липкин П.С.

Подпись

Дата составления документа 24.08.2017 Телефон 83453 (2-87-21)

Абрис участка

М 1:10000



Номера точек	Координаты	Румбы линий	Длина, м
1-2	1 – N 54°07'01,3", E 44°00'08,6"	ЮЗ:26°	45
2-3	2 – N 54°06'59,6", E 44°00'07,3"	ЮЗ:14°	80
3-4	3 – N 54°06'57,4", E 44°00'06,6"	ЮЗ:70°	105
4-5	4 – N 54°06'56,0", E 44°00'01,2"	ЮЗ:17°	910
5-6	5 – N 54°06'28,3", E 43°59'47,1"	СЗ:15°	65
6-7	6 – N 54°06'30,6", E 43°59'46,1"	СЗ:9°	230
7-8	7 – N 54°06'37,5", E 43°59'43,8"	СВ:65°	35
8-9	8 – N 54°06'38,1", E 43°59'45,9"	СВ:88°	20
9-10	9 – N 54°06'38,4", E 43°59'47,1"	СВ:43°	70
10-11	10 – N 54°06'39,8", E 43°59'49,2"	СВ:17°	35
11-12	11 – N 54°06'40,8", E 43°59'49,6"	СЗ:12°	165
12-13	12 – N 54°06'45,5", E 43°59'47,8"	СЗ:36°	35
13-14	13 – N 54°06'46,7", E 43°59'46,6"	ЮЗ:78°	30
14-15	14 – N 54°06'46,6", E 43°59'45,3"	ЮЗ:13°	200
15-16	15 – N 54°06'39,9", E 43°59'42,4"	ЮЗ:55°	40
16-17	16 – N 54°06'39,1", E 43°59'40,8"	СЗ:69°	50

17-18	17 – N 54°06'39,7", E43°59'38,0"	СВ:18°	370
18-19	18 – N 54°06'51,3", E43°59'43,9"	ЮВ:73°	50
19-20	19 – N 54°06'50,7", E43°59'46,1"	ЮВ:77°	40
20-21	20 – N 54°06'50,5", E43°59'48,4"	СВ:59°	40
21-22	21 – N 54°06'51,2", E43°59'50,4"	СВ:19°	55
22-23	22 – N 54°06'53,3", E43°59'51,4"	СЗ:15°	60
23-24	23 – N 54°06'54,7", E43°59'50,7"	СВ:36°	65
24-25	24 – N 54°06'56,4", E43°59'52,5"	СВ:86°	50
25-26	25 – N 54°06'56,5", E43°59'55,1"	СВ:46°	40
26-27	26 – N 54°06'57,3", E43°59'56,8"	СВ:15°	50
27-28	27 – N 54°06'58,7", E43°59'57,5"	СЗ:72°	175
28-29	28 – N 54°07'00,3", E43°59'48,5"	СВ:19°	125
29-1	29 – N 54°07'04,2", E43°59'50,5"	ЮВ:74°	350

Условные обозначения:

 границы лесопатологических выделов

Исполнитель работ по проведению лесопатологического обследования:

Лесничий Первомайского участкового лесничества

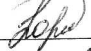
ГКУ РМ «Ковылкинское территориальное лесничество» Гордеев Н.М. Подпись 

Мастер леса Первомайского участкового лесничества Липкин П.С. Подпись 

Дата составления документа 24.08.2017 Телефон 83453 (2-87-21)



Абрис участка

М 1:10000

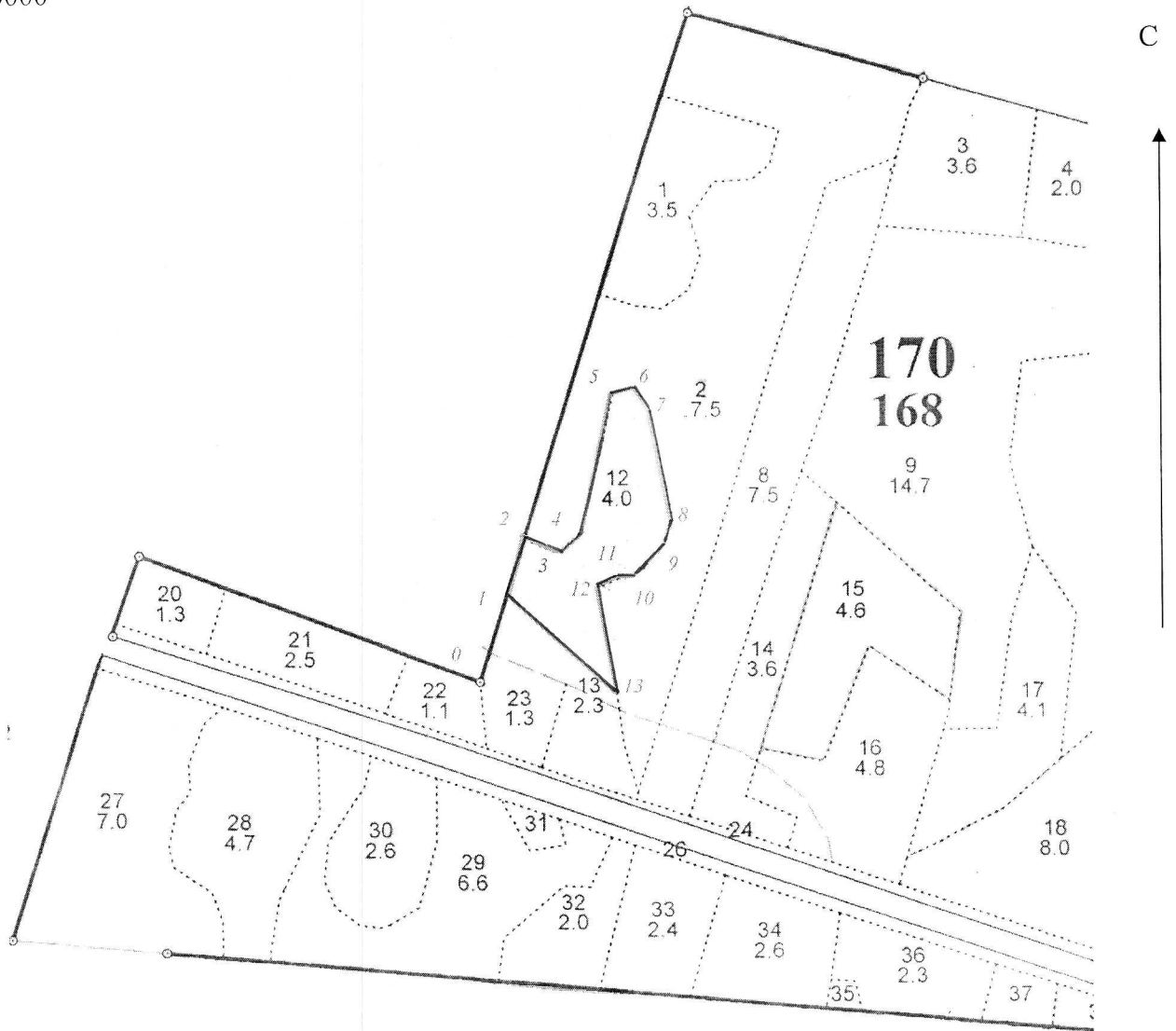

Номера точек	Координаты	Румбы линий	Длина, м
0-1	0 – N 54°06'33,1", E 43°59'34,6"	СВ:18°	130
1-2	1 – N 54°06'37,2", E43°59'36,8"	СВ:18°	85
2-3	2 – N 54°06'39,8", E43°59'38,2"	ЮВ:71°	50
3-4	3 – N 54°06'39,2", E43°59'40,5"	СВ:51°	40
4-5	4 – N 54°06'40,0", E43°59'42,4"	СВ:13°	200
5-6	5 – N 54°06'46,7", E43°59'45,3"	СВ:78°	30
6-7	6 – N 54°06'46,8", E43°59'46,5"	ЮВ:36°	35
7-8	7 – N 54°06'45,8", E43°59'47,8"	ЮВ:12°	165
8-9	8 – N 54°06'40,8", E43°59'49,6"	ЮЗ:21°	35
9-10	9 – N 54°06'39,4", E43°59'48,6"	ЮЗ:46°	70
10-11	10 – N 54°06'38,4", E43°59'47,0"	ЮЗ:83°	20

11-12	11 - N 54°06'38,2", E43°59'45,8"	ЮЗ:63°	35
12-13	12 - N 54°06'37,6", E43°59'43,8"	ЮВ:10°	150
13-1	13 - N 54°06'32,9", E43°59'45,4"	СЗ:47°	210

Условные обозначения:

 границы лесопатологических выделов

Исполнитель работ по проведению лесопатологического обследования:

Лесничий Первомайского участкового лесничества

ГКУ РМ «Ковылкинское территориальное лесничество» Гордеев Н.М. Подпись 

Мастер леса Первомайского участкового лесничества Липкин П.С. Подпись 

Дата составления документа 14.08.2017. Телефон 83453 (2-87-21)

Абрис участка

М 1:10000

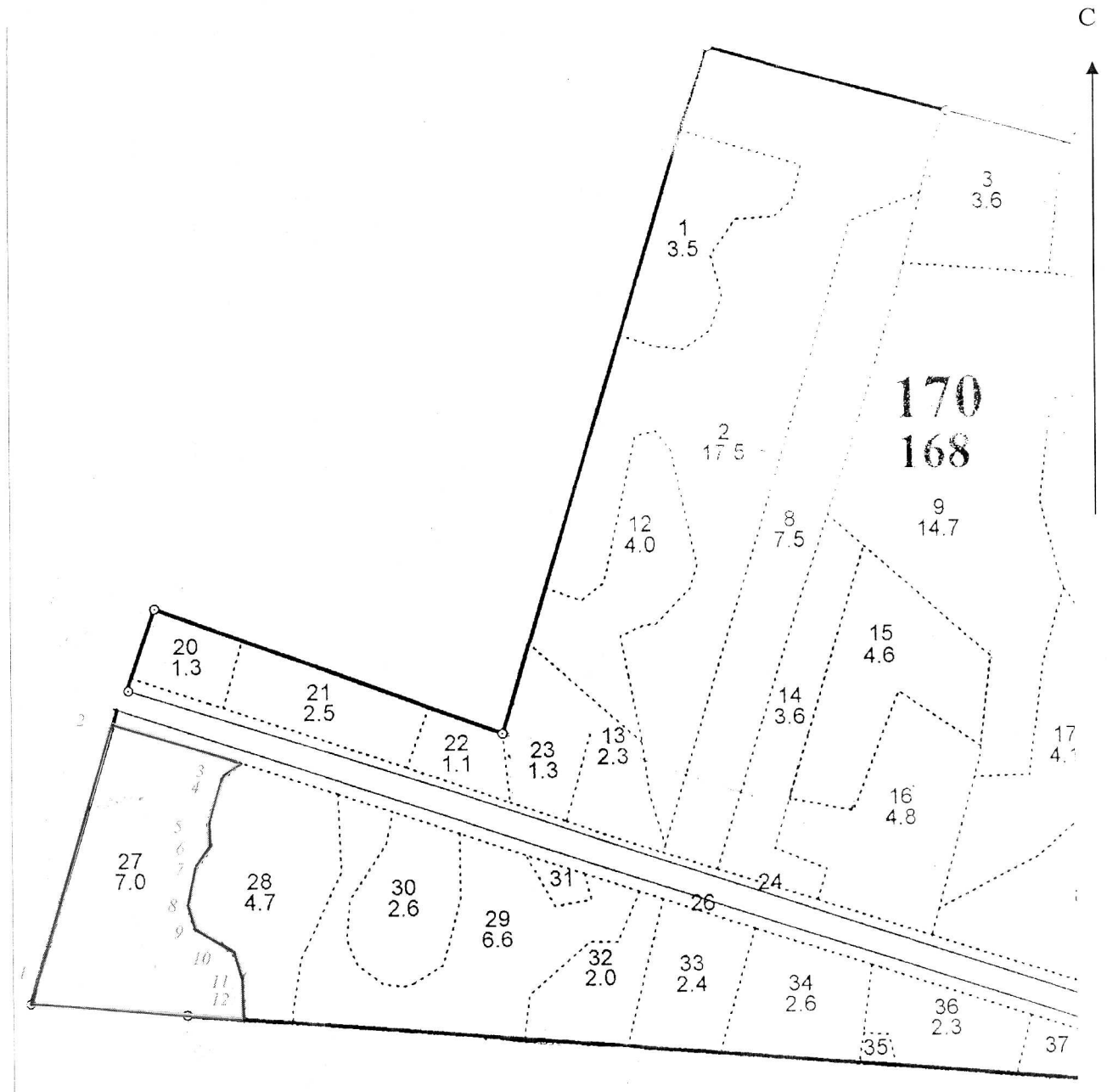

Номера точек	Координаты	Румбы линий	Длина, м
1-2	1 – N 54°06'21,3", E43°58'58,8"	СВ:17	450
2-3	2 – N 54°06'33,7", E43°59'03,1"	ЮВ:72	210
3-4	3 – N 54°06'31,9", E43°59'14,8"	ЮЗ:57	40
4-5	4 – N 54°06'31,1", E43°59'13,0"	ЮЗ:21	70
5-6	5 – N 54°06'29,7", E43°59'12,2"	ЮЗ:01	40
6-7	6 – N 54°06'28,1", E43°59'12,2"	ЮЗ:41	30
7-8	7 – N 54°06'27,3", E43°59'11,1"	ЮЗ:18	50
8-9	8 – N 54°06'25,6", E43°59'10,4"	ЮВ:07	40
9-10	9 – N 54°06'24,8", E43°59'10,9"	ЮВ:59	70
10-11	10 – N 54°06'23,4", E43°59'14,4"	ЮВ:26	40

11-12	11 – N 54°06'22,3", E43°59'14,8"	ЮВ:01	60
12-1	11 – N 54°06'20,7", E43°59'14,9"	СЗ:85	340

Условные обозначения:

 границы лесопатологических выделов

Исполнитель работ по проведению лесопатологического обследования:

Лесничий Первомайского участкового лесничества

ГКУ РМ «Ковылкинское территориальное лесничество» Гордеев Н.М. Подпись 

Мастер леса Первомайского участкового лесничества Липкин П.С. Подпись 

Дата составления документа 24.08.2017 Телефон 83453 (2-87-21)

Абрис участка

М 1:10000

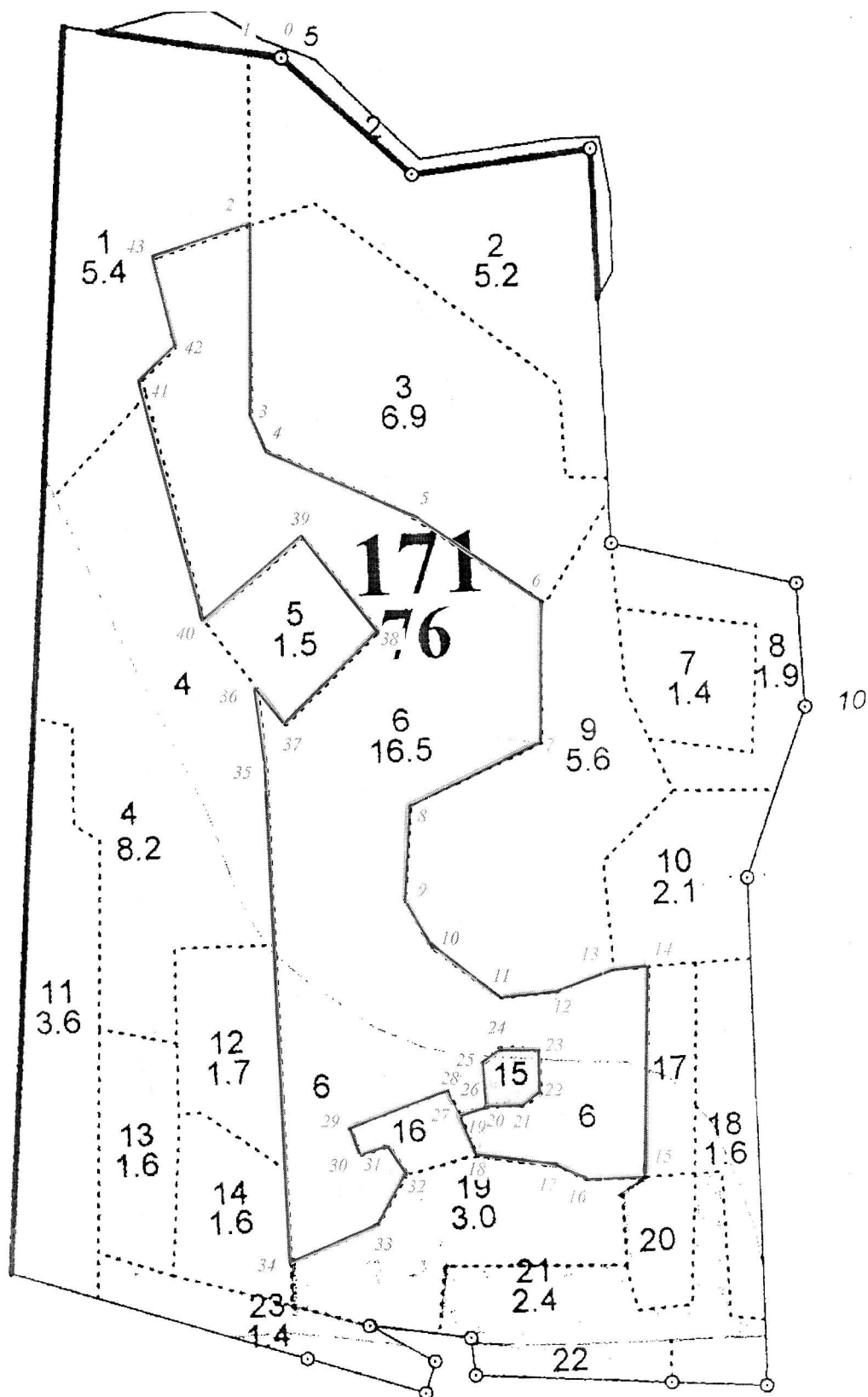

Номера точек	Координаты	Румбы линий	Длина, м
0-1	0 – N 54°06'54,4", E44°00'57,5"	СЗ:80	50
1-2	1 – N 54°06'54,4", E44°00'55,8"	ЮЗ:0	380

2-3	2 – N 54°06'49,0", E44°00'55,5"	Ю3:0	290
3-4	3 – N 54°06'43,3", E44°00'55,6"	ЮВ:20	70
4-5	4 – N 54°06'42,1", E44°00'56,1"	ЮВ:66	250
5-6	5 – N 54°06'40,0", E44°01'03,4"	ЮВ:55	240
6-7	6 – N 54°06'37,2", E44°01'10,6"	ЮВ:01	230
7-8	7 – N 54°06'33,0", E44°01'10,5"	Ю3:65	220
8-9	8 – N 54°06'30,9", E44°01'03,5"	Ю3:05	150
9-10	9 – N 54°06'28,3", E44°01'03,1"	ЮВ:32	90
10-11	10 – N 54°06'26,8", E44°01'04,3"	ЮВ:54	130
11-12	11 – N 54°06'25,0", E44°01'08,0"	СВ:81	90
12-13	12 – N 54°06'25,3", E44°01'11,5"	СВ:66	90
13-14	13 – N 54°06'25,7", E44°01'13,9"	СВ:87	60
14-15	14 – N 54°06'25,8", E44°01'15,8"	ЮВ:01	330
15-16	15 – N 54°06'19,4", E44°01'15,4"	Ю3:87	90
16-17	16 – N 54°06'19,3", E44°01'12,7"	С3:82	40
17-18	17 – N 54°06'19,8", E44°01'10,8"	С3:80	180
18-19	18 – N 54°06'20,2", E44°01'06,6"	С3:24	60
19-20	19 – N 54°06'21,4", E44°01'06,1"	СВ:69	40
20-21	20 – N 54°06'21,7", E44°01'07,1"	ЮВ:87	60
21-22	21 – N 54°06'21,6", E44°01'09,4"	СВ:60	30
22-23	22 – N 54°06'22,2", E44°01'10,1"	СВ:01	60
23-24	23 – N 54°06'23,4", E44°01'10,0"	С3:76	60
24-25	24 – N 54°06'23,4", E44°01'07,8"	Ю3:33	40
25-26	25 – N 54°06'22,9", E44°01'06,9"	Ю3:02	60
26-27	26 – N 54°06'21,7", E44°01'07,1"	Ю3:69	40
27-28	27 – N 54°06'21,4", E44°01'06,1"	С3:24	50
28-29	28 – N 54°06'22,2", E44°01'05,1"	Ю3:69	160
29-30	29 – N 54°06'21,3", E44°01'00,0"	ЮВ:16	40
30-31	30 – N 54°06'20,4", E44°01'00,5"	СВ:75	40
31-32	31 – N 54°06'20,4", E44°01'02,0"	ЮВ:38	60
32-33	32 – N 54°06'19,8", E44°01'02,9"	Ю3:26	100
33-34	33 – N 54°06'18,2", E44°01'01,4"	Ю3:65	150
34-35	34 – N 54°06'17,1", E44°00'56,7"	С3:04	780
35-36	35 – N 54°06'33,1", E44°00'55,8"	С3:06	100
36-37	36 – N 54°06'34,5", E44°00'55,9"	ЮВ:36	80
37-38	37 – N 54°06'33,9", E44°00'57,2"	СВ:45	200
38-39	38 – N 54°06'36,4", E44°01'01,7"	С3:38	190
39-40	39 – N 54°06'39,2", E44°01'58,1"	Ю3:53	200
40-41	40 – N 54°06'37,0", E44°00'52,9"	С3:15	390
41-42	41 – N 54°06'44,5", E44°00'50,1"	СВ:47	80
42-43	42 – N 54°06'45,5", E44°00'51,7"	С3:15	150
43-2	43 – N 54°06'48,0", E44°00'50,7"	СВ:72	180

Условные обозначения:



границы лесопатологических выделов

Исполнитель работ по проведению лесопатологического обследования:

Лесничий Первомайского участкового лесничества

ГКУ РМ «Ковылкинское территориальное лесничество» Гордеев Н.М. Подпись 

Мастер леса Первомайского участкового лесничества Липкин П.С. Подпись 

Дата составления документа 24.08.2017 Телефон 83453 (2-87-21)

Абрис участка

М 1:10000

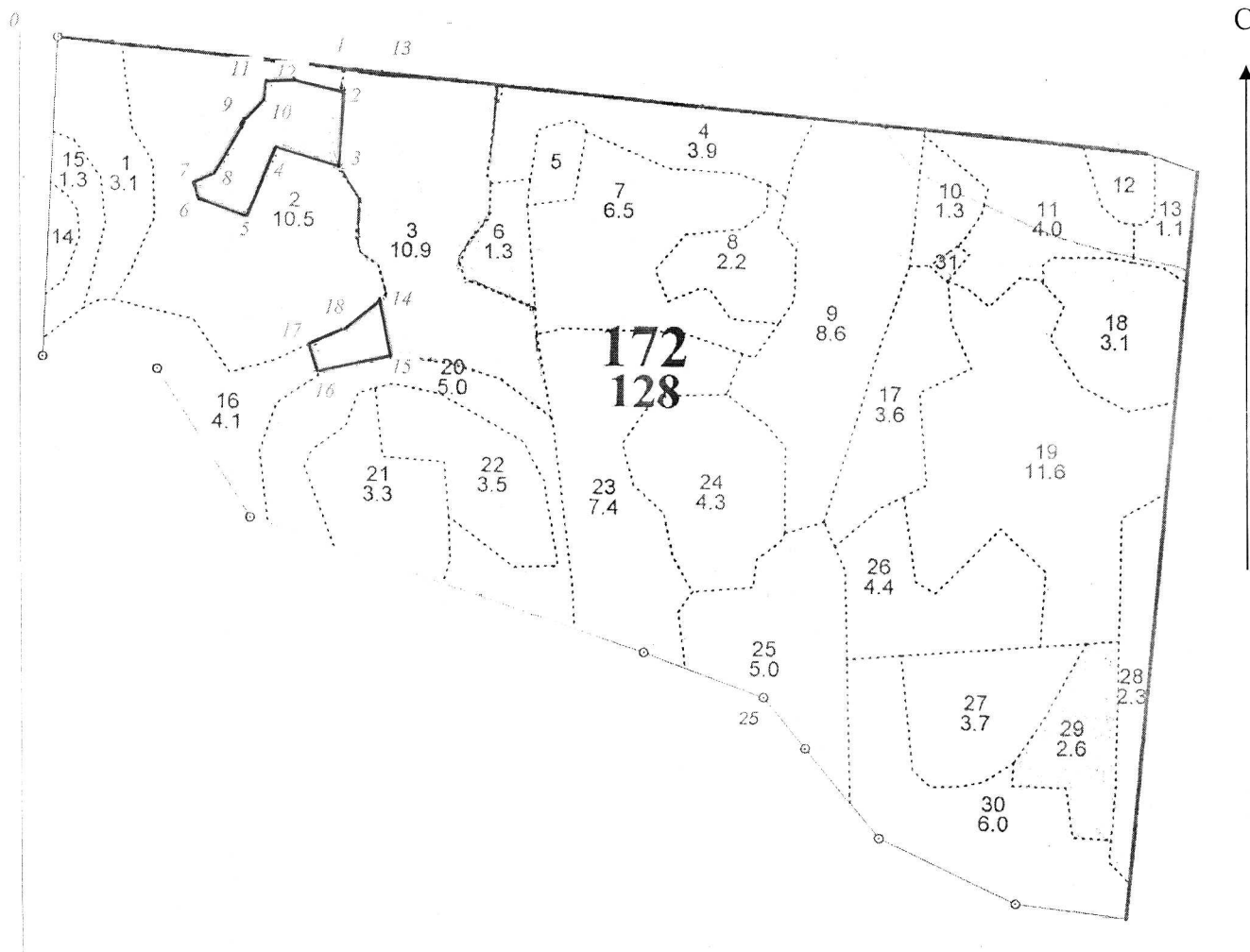

Номера точек	Координаты	Румбы линий	Длина, м
0-1	0 – N 54°06'20,7", E43°59'10,7"	ЮВ:83	410
1-2	1 – N 54°06'19,5", E43°59'33,6"	ЮЗ:14	30
2-3	2 – N 54°06'18,7", E43°59'33,3"	ЮЗ:01	100
3-4	3 – N 54°06'15,1", E43°59'32,9"	СЗ:71	90
4-5	4 – N 54°06'15,9", E43°59'28,5"	ЮЗ:27	110
5-6	5 – N 54°06'12,7", E43°59'25,9"	СЗ:67	70
6-7	6 – N 54°06'13,3", E43°59'22,5"	СЗ:07	20
7-8	7 – N 54°06'14,0", E43°59'22,2"	СВ:55	50
8-9	8 – N 54°06'14,9", E43°59'24,0"	СВ:30	80
9-10	9 – N 54°06'17,4", E43°59'26,0"	СВ:60	30
10-11	10 – N 54°06'17,9", E43°59'26,9"	СЗ:02	30
11-12	11 – N 54°06'19,1", E43°59'27,7"	СВ:82	40
12-2	12 – N 54°06'19,0", E43°59'30,2"	ЮВ:88	60
1-13	1 – N 54°06'19,5", E43°59'33,6"	ЮВ:83	70
13-14	13 – N 54°06'19,5", E43°59'37,2"	ЮВ:01	320
14-15	14 – N 54°06'09,0", E43°59'37,5"	ЮВ:01	80
15-16	15 – N 54°06'06,1", E43°59'37,9"	ЮЗ:74	110

16-17	16 – N 54°06'05,0", E43°59'32,7"	СЗ:15	50
17-18	17 – N 54°06'06,5", E43°59'31,7"	СВ:68	80
18-14	18 – N 54°06'07,5", E43°59'35,1"	СВ:51	50

Условные обозначения:

 границы лесопатологических выделов

Исполнитель работ по проведению лесопатологического обследования:

Лесничий Первомайского участкового лесничества

ГКУ РМ «Ковылкинское территориальное лесничество» Гордеев Н.М. Подпись 

Мастер леса Первомайского участкового лесничества Липкин П.С. Подпись 

Дата составления документа 24.08.2017 Телефон 83453 (2-87-21)