

УТВЕРЖДАЮ
 Министр лесного и охотничьего хозяйства
 Республики Марий Эл
 Шургин А.И.
 " 25 " 09 2017 г.

АКТ № 49
 лесопатологического обследования
 лесных насаждений Моркинского лесничества- филиала ГКУ РМЭ "Востокмежупрлес"
 Республики Марий Эл

Способ лесопатологического обследования :
 1. Визуальный
 2. Инструментальный

Место проведения

Участковое лесничество	Лесной участок	Квартал (кварталы)	Выдел (выделы)	Площадь, га
Тайганурское		77	35	3,8

Лесопатологическое обследование проведено на общей площади 0,01 га,

3. Инструментальное обследование аварийных деревьев лесного участка

3.1. Координаты расположения аварийного дерева

N56°31'03" E048°47'58"

3.2. Структурные изъяны, характеризующие аварийность дерева:

Старое сухостойное дерево

3.3. Порода осина, диаметр, см 32,
 высота, м 26, возраст, лет 60

ЗАКЛЮЧЕНИЕ

С целью предотвращения негативных процессов или снижения ущерба от их воздействия :

Вид мероприятия	Запас дерева, куб. м.	Порода	Сроки проведения
Рубка аварийных деревьев	0,98	Осина	III- IV квартал 2017 года

Ведомость перечета аварийных деревьев, назначенных в рубку, прилагаются (приложение 4 к Акту)

Мероприятия, необходимые для предупреждения повреждения или поражения смежных деревьев:

Рекомендуется убрать аварийное дерево во избежание возможного падения на место где могут находиться люди.

Дата проведения обследований 31.07.2017 г.

Исполнитель работ по проведению лесопатологического обследования;

Ф.И.О. Григорьев Александр Геннадьевич Подпись

Мастерова Л.П. лесничая

Вер. спец. 0030 (Буднев Р. Кушечко В.С.)

22.08.2017г.

Ведомость перечета деревьев, назначенных в рубку

ВРЕМЕННАЯ ПРОБНАЯ ПЛОЩАДЬ № 6

Министерство лесного и охотничьего хозяйства Республики Марий Эл
Моркинское лесничество- филиал ГКУ РМЭ "Востокмежупрлес
Тайганурское участковое лесничество

Квартал № 77 Выдел № 35 Площадь 3,7 Номер очага _____
Размер пробной площади 0,01 га _____
Таксационная характеристика : Тип леса ЕЛПК С2 Состав 7Б1ОС2Е
Возраст 60 Бонитет 2 _____
Полнота 0,7 Запас на 1 га 180 Возобновление _____ естественное
Время и причины ослабления насаждения 358 _____

Тип очага: эпизотический, хронический (подчеркнуть)
Фаза развития очага: начальная, нарастания численности, собственно вспышка,
кризис (подчеркнуть)
Состояние лесного насаждения, намечаемые мероприятия
удовлетворительное
Уборка аварийного дерева

Исполнитель работ по проведению лесопатологического обследования

Ф.И.О. Григорьев Александр Геннадьевич Подпись _____

Дата составления документа 31.07.2017 г. Телефон 89030505733

Ведомость перечета деревьев, назначенных в рубку

ВРЕМЕННАЯ ПРОБНАЯ ПЛОЩАДЬ № 6

Министерство лесного и охотничьего хозяйства Республики Марий Эл
Моркинское лесничество- филиал ГКУ РМЭ "Востокмежупрлес
Тайганурское участковое лесничество

Квартал № 77 Выдел № 35 Площадь 3,7 Номер очага _____
Размер пробной площади 0,01 га _____
Таксационная характеристика : Тип леса ЕЛПК С2 Состав 7Б1ОС2Е
Возраст 60 Бонитет 2 _____
Полнота 0,7 Запас на 1 га 180 Возобновление _____ естественное
Время и причины ослабления насаждения 358 _____

Тип очага: эпизотический, хронический (подчеркнуть)
Фаза развития очага: начальная, нарастания численности, собственно вспышка,
кризис (подчеркнуть)
Состояние лесного насаждения, намечаемые мероприятия
удовлетворительное
Уборка аварийного дерева

Исполнитель работ по проведению лесопатологического обследования

Ф.И.О. Григорьев Александр Геннадьевич Подпись _____

Дата составления документа 31.07.2017 г. Телефон 89030505733

Порода: Осина

Ступени толщины, см	Количество деревьев по категориям состояния, шт															Всего деревьев по ступеням толщины			
	I	II	III	IV		V		VI			ветровал, бурелом			аварийные деревья			шт	в т.ч. подлежат рубке, %	
				НЗ	З	НЗ	З	НЗ	З	О	НЗ	З	О	НЗ	З	О			
8																		0	#ДЕЛ/0!
12																		0	#ДЕЛ/0!
16																		0	#ДЕЛ/0!
20																		0	#ДЕЛ/0!
24																		0	#ДЕЛ/0!
28																		0	#ДЕЛ/0!
32																		0	#ДЕЛ/0!
36																1		1	100,0
40																		0	#ДЕЛ/0!
44																		0	#ДЕЛ/0!
48																		0	#ДЕЛ/0!
52																		0	#ДЕЛ/0!
																		0	#ДЕЛ/0!
Итого	0	0	0	0	0	0	0	0	0	0	0	0	0	0	0	1	0	0	1
%	0	0	0	0	0	0	0	0	0	0	0	0	0	0	100	0	0	100	100

Абрис участка

М 1:10000

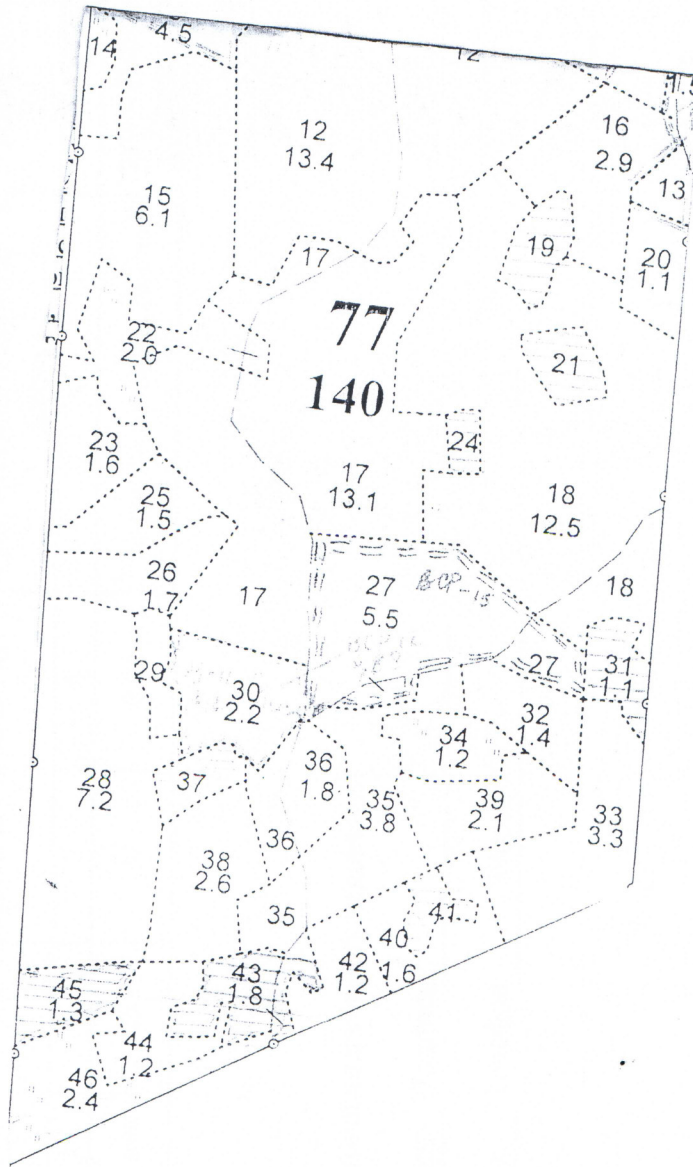

№ выдела	Ленты (круговой площадки) перечета				
	№ ленты	длина, м	ширина, м	радиус, м	площадь, га

Номера точек	Координаты	Румбы линий	Длина, м
	N56°31'03.7" E048°47'58.3"		

Исполнитель работ по проведению лесопатологического обследования:

Ф.И.О. Григорьев Александр Геннадьевич

Подпись 

Дата составления документа 31.07.2017 г.

Телефон 890305005733

ПЕРЕЧЕТНАЯ ВЕДОМОСТЬ АВАРИЙНЫХ ДЕРЕВЬЕВ, НАЗНАЧЕННЫХ В РУБКУ

№ дерева	Координаты	Порода	Высота, м	Диаметр, см	Запас, куб м	Структурные изъяны, характеризующие аварийность дерева	Мероприятие	Сроки проведения мероприятия
1	2	3	4	5	6	7	8	9
1	N 56 31 037 E048 47 583	Осина	26	32	0,98	старое сухостойное дерево	рубка ваарийных деревьев	3-4 кв. 2017 г.

77-35

Исполнитель работ по проведению лесопатологического обследования:

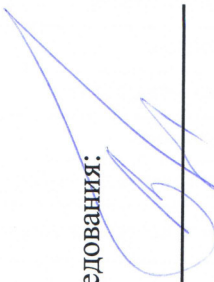
Ф.И.О. Григорьев Александр Геннадьевич Подпись 

Дата составления документа 31.07.2017 г. Телефон 89030505733

Приложение 1.1
к акту лесопатологического обследования

Результаты проведения лесопатологического обследования лесных насаждений за июль 20 17 г.
(месяц)

Субъект Российской Федерации Республика Марий Эл Лесничество (лесопарк) Моркинское
Участковое лесничество Тайганурское Урочище (лесная дача)

77	35	3,8	Экс	ОЗУ	Категория защитных лесов	6	0,01	7	Таксационная характеристика лесного насаждения								180	Распределение деревьев по категориям состояния, % от запаса										801	100	358	100	32	33	34
									1	2	3	4	5	6	7	8		9	10	11	12	13	14	15	16	17	18							
1	2	3	4	5	6	7	8	9	10	11	12	13	14	15	16	17	18	19	20	21	22	23	24	25	26	27	28	29	30	31	32	33	34	
Номер квартала	Номер выдела	Площадь выдела, га	Целевое назначение лесов	Категория защитных лесов	Номер лесопатологического выдела	Площадь лесопатологического выдела, га	7БЮССЕ	Осина	60	22	28	ЕЛПК С2	0,7	2	18	180	без признаков ослабления	ослабленные	ослабленные	усыхающие	свежий сухостой	старый сухостой	свежий ветровал	старый ветровал	свежий бурелом	старый бурелом	аварийные деревья	Признаки повреждения деревьев	Доля поврежденных деревьев, %	Причина ослабления, повреждения	Подлежит рубке, %	Рубка аварийных деревьев	0,01	площадь, га

Показатели, не соответствующие таксационному описанию, отмечаются «*».
Исполнитель работ по проведению лесопатологического обследования:

Ф.И.О. Григорьев Александр Геннадьевич подпись

Дата составления документа 31.07.2017 г. Телефон 89030505733