

УТВЕРЖДАЮ:

Должность Начальник ОБЗП
Ф.И.О. Метелкохоты Н.В.
Дата Севастопольск
4.12.2017.

Акт
лесопатологического обследования № 332

лесных насаждений Алексеевского лесничества (лесопарка)
Республики Марий Эл
(субъект Российской Федерации)

Способ лесопатологического обследования: 1. Визуальный
2. Инструментальный

Место проведения

Участковое лесничество	Урочище (дача)	Квартал (кварталы)	Выдел (выделы)	Площадь, га
Сотнурское	Сотнурский лес.уч.	57	8	19,4

Лесопатологическое обследование проведено на общей площади 0,8 га.

Материал МО рассмотрен
Вер. спец. ОБЗП [подпись] Кузнецов В.С.
4.12.17.

2. Инструментальное обследование лесного участка.*

2.1. Фактическая таксационная характеристика лесного насаждения не соответствует таксационному описанию. Причины несоответствия:

Давность лесоустройства

Ведомость лесных участков с выявленными несоответствиями таксационным описаниям приведена в приложении 1 к Акту.

2.2. Состояние насаждений: с нарушенной устойчивостью

с утраченной устойчивостью

причины повреждения:

воздействие шквалистых и ураганных ветров на сосны, повреждение короедом-типографом ели

Заселено (отработано) стволовыми вредителями:

Вид вредителя	Порода	Встречаемость (% заселённых деревьев)	Степень заселения лесного насаждения (слабая, средняя, сильная)
Короед-типограф	ель	0 (отработано)	
Стволовые вредители	сосна	7,2%	

Поражено болезнями:

Вид болезни	Порода	Встречаемость (% поражённых деревьев)	Степень поражения лесного насаждения (слабая, средняя, сильная)

2.3. Выборке подлежит 54,2 % деревьев,

в том числе:

ослабленных - % (причины назначения) _____;

сильно ослабленных - % (причины назначения) _____;

усыхающих 1,2 % (причины назначения) Заселенность стволовыми вредителями _____;

свежего сухостоя - %,

в том числе: свежего ветровала 0,1 %;

свежего бурелома _____ %;

старого ветровала 5,7 %;

в том числе: старого бурелома 13,7 %;

старого сухостоя 33,5 %;

аварийных - %.

2.4. Полнота лесного насаждения после уборки деревьев, подлежащих рубке, составит 0,27.

Критическая полнота для данной категории лесных насаждений составляет 0,3.

ЗАКЛЮЧЕНИЕ

С целью предотвращения негативных процессов или снижения ущерба от их воздействия назначено:

Участковое лесничество	Урочище (дача)	Квартал	Выдел	Площадь выдела, га	Вид мероприятия	Площадь мероприятия, га	Порода	выбираемый запас, куб. м	Крайние сроки проведения
Сотнурское	Сотнурский	57	8	19,4	ССР	0,8	Сосна, ель	194	1 кв.2018г.

Ведомость перечета деревьев, назначенных в рубку, и абрис лесного участка прилагаются (приложение 2 и 3 к Акту).

Меры по обеспечению возобновления:
Сохранение подроста ели (1,5 тыс./га)

Мероприятия, необходимые для предупреждения повреждения или поражения смежных насаждений:
Проведение сплошной санитарной рубки погибших и поврежденных насаждений.
Очистка мест рубок со сжиганием порубочных остатков в пожаробезопасный период.

Сведения для расчёта степени повреждения:

год образования старого сухостоя 2012 ;

основная причина повреждения древесины Воздействие шквалистых и ураганных ветров прошлых лет, ксроед-типограф

Дата проведения обследований 23 август 2017 .

Исполнитель работ по проведению лесопатологического обследования:

Ф.И.О. Семенов М. В. Подпись 
участкового лесничества

* Раздел включается в акт в случае проведения лесопатологического обследования инструментальным способом.

Ведомость перечета деревьев, назначенных в рубку

ВРЕМЕННАЯ ПРОБНАЯ ПЛОЩАДЬ № _____

Субъект Российской Федерации _____ Республика Марий Эл

Лесничество (лесопарк) _____ Алексеевское . Квартал _____ 57 . Выдел _____ 8

Площадь _____ 19,4 га, _____

Номер очага вредных организмов _____ . Размер пробной площади _____ 0,8 га.

Таксационная характеристика:

тип леса _____ Сбр, А2 ; состав _____ 6С4Е+Б ; возраст _____ 80 ; бонитет _____ 1 ;

полнота _____ 0,7 ; запас на га _____ 242 ; возобновление _____ естественное

Время и причина ослабления лесного насаждения:

время повреждения сухостойной ели - 2010 - 2012 г., причина - короед-типограф

время повреждения буреломной сосны и ели - 2016г., причина - воздействие шквалистых
и ураганных ветров

Тип очага вредных организмов: эпизодический, хронический (подчеркнуть).

Фаза развития очага вредных организмов: начальная, нарастания численности, собственно
вспышка, кризис (подчеркнуть).

Состояние лесного насаждения, намечаемые мероприятия:

Отработанный старый сухостой и бурелом, зараженный стволами вредителями бурелом

Намечаемое мероприятие - сплошная санитарная рубка

Исполнитель работ по проведению лесопатологического обследования:

Ф.И.О. _____ Семенов М. В. _____ Подпись _____

Дата составления документа _____ 06.09.2014 _____ Телефон _____

ВЕДОМОСТЬ ПЕРЕЧЕТА ДЕРЕВЬЕВ

Порода: сосна

Ступени толщины см	Количество деревьев по категориям состояния, шт.																Всего деревьев по ступеням толщины	
	I	II	III	IV		V		VI			ветровал, бурелом			аварийные деревья			шт.	в том числе подлежат рубке, %
				НЗ	З	НЗ	З	НЗ	З	О	НЗ	З	О	НЗ	З	О		
1	2	3	4	5	6	7	8	9	10	11	12	13	14	15	16	17	18	19
12	3											1	1				5	40
16	9											3	2				14	36
20	16									1			1				18	11
24	20	1								1		5	1				28	25
28	20											3	4				27	26
32	14									1		5	3				23	39
36	12											2	1				15	20
40	4												1				5	20
44	5				1					1			2				9	44
48	2		2									1					5	60
52	2																2	0
Итого, %	71	0,7	1,3		0,7					2,6		13	11				100	29

Порода: ель

Ступени толщины см	Количество деревьев по категориям состояния, шт.																Всего деревьев по ступеням толщины	
	I	II	III	IV		V		VI			ветровал, бурелом			аварийные деревья			шт.	в том числе подлежат рубке, %
				НЗ	З	НЗ	З	НЗ	З	О	НЗ	З	О	НЗ	З	О		
1	2	3	4	5	6	7	8	9	10	11	12	13	14	15	16	17	18	19
12	4	4								14		1					23	65
16	8	6								29	1	1	6				51	73
20	2	4								43		2	4				55	89
24	3	1								31			8				43	91
28					1					21			4				26	100
32	1									6			4				11	91
36	1									5							6	83
40										2							2	100
Итого, %	8,6	6,9			0,4					70	0,4	1,7	12				100	91,4

порода: береза

Ступени толщины см	Количество деревьев по категориям состояния, шт.																Всего деревьев по ступеням толщины	
	I	II	III	IV		V		VI			ветровал, бурелом			аварийные деревья			шт.	в том числе подлежат рубке, %
				НЗ	З	НЗ	З	НЗ	З	О	НЗ	З	О	НЗ	З	О		
1	2	3	4	5	6	7	8	9	10	11	12	13	14	15	16	17	18	19
32	1																1	0
40	1																1	0
Итого, %	100																100	0

Примечание: НЗ - незаселенное, З - заселенное, О - отработанное вредителями.

Абрис участка

М 1:10000

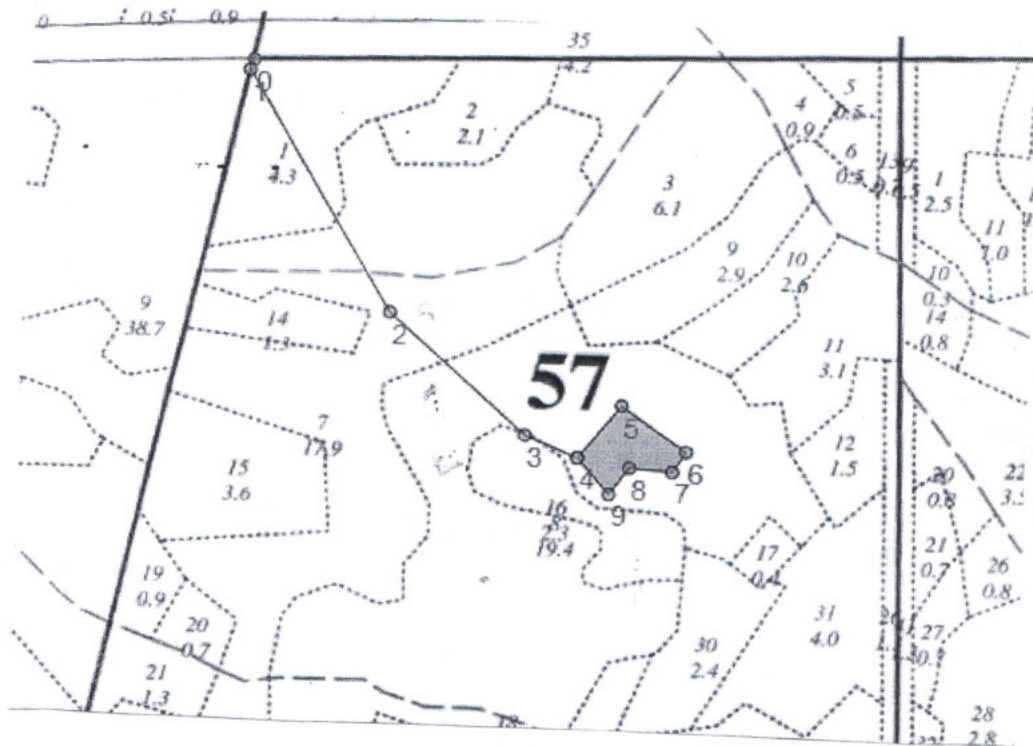

Номера точек	Координаты	Румбы линий	Длина, м
0 - 1	N56°08'36.4" E048°41'46.8"	ЮЗ 8°30'	14,5
1 - 2	N56°08'35.8" E048°41'46.4"	ЮВ 42°15'	367,5
2 - 3	N56°08'25.3" E048°41'56.2"	ЮВ 59°30'	240
3 - 4	N56°08'19.7" E048°42'05.9"	ЮВ 78°30'	74
4 - 5	N56°08'18.7" E048°42'09.8"	СВ 27°00'	90
5 - 6	N56°08'20.6" E048°42'13.4"	ЮВ 66°00'	103
6 - 7	N56°08'18.6" E048°42'17.4"	ЮЗ 21°00'	32
7 - 8	N56°08'17.7" E048°42'16.4"	ЮЗ 83°00'	55,5
8 - 9	N56°08'18.1" E048°42'13.6"	ЮЗ 24°00'	44
9 - 4	N56°08'17.0" E048°42'11.8"	СЗ 52°30'	63,5

Условные обозначения:

Исполнитель работ по проведению лесопатологического обследования:

Ф.И.О. уч. лесничий Селезов М.В. Подпись [подпись]

Дата составления документа 6.09.2017 Телефон 9093662433

Утверждаю И.О. директора

Филиппа

(должность)

Напольских А.А.

(фамилия, имя, отчество)

[Подпись]
(подпись)
М.П.

Акт N 4

несоответствия данных государственного лесного реестра натурному обследованию

Ватник

(населенный пункт)

06.09.17

(дата)

участковой лесничей Сотинского участкового

(Ф.И.О., должности и наименования организаций лиц, проводивших обследование)

лесничества Алексеевского лесничества - филиала
ГКУ РМЭ "Южеселхозрес" Сиднев М.В.

провели натурное обследование лесного участка, в целях:

проверки соответствия лесоплатного лесопатимогатического
обследования

При обследовании уточнены данные лесного реестра и установлено:

1. Участок расположен в лесах Алексеевского лесничества,
в кварталах N 57 выделах 8 Сотинского лесного участка
Сотинского участкового лесничества

Субъект Российской Федерации Республика Марий Эл

Муниципальный район Венский

1. Подразделение лесов по целевому назначению эксплуатационные

2. Категория защитных лесов

3. Общая площадь участка 0,8 га,

в том числе:

лесных земель 0,8 га

из них: покрытых лесной растительностью 0,8 га

не покрытых лесом _____ га

в том числе несомкнувшихся лесных культур _____ га

нелесных земель _____ га

из них: пашни _____ га

сенокосов _____ га

пастбищ _____ га

вод _____ га

прочих земель _____ га.

4. Таксационное описание по материалам государственного лесного реестра:

Наименование лесничества	N квартала	N выдела	Площадь, га	Состав насаждения	Класс возраста ---- возраст, лет	Бонитет	Полнота	Общий запас древесины, куб.
Алексеевское	57	8	19,4	7С3Е	IV 80	1	0,7	0014
Итого								

5. Таксационное описание по результатам обследования

Наименование лесничества	N квартала	N выдела	Площадь, га	Состав насаждения	Класс возраста ---- возраст, лет	Бонитет	Полнота	Общий запас древесины, куб.
Алексеевское	57	8	0,8	6С4Е	IV 80	1	0,6	194
Итого								

6. Участок _____ особо защитное значение, выражающееся в следующем:
(имеет или не имеет)

7. Лесохозяйственные особенности участка _____

8. При составлении акта сделаны следующие замечания и предложения _____

Лица, проводившие обследование:

Семенов М.В. 
(Ф.И.О., подпись)

(Ф.И.О., подпись)

(Ф.И.О., подпись)

(Ф.И.О., подпись)

(Ф.И.О., подпись)

Чертеж лесного участка
(по данным инструментальной съемки границ)

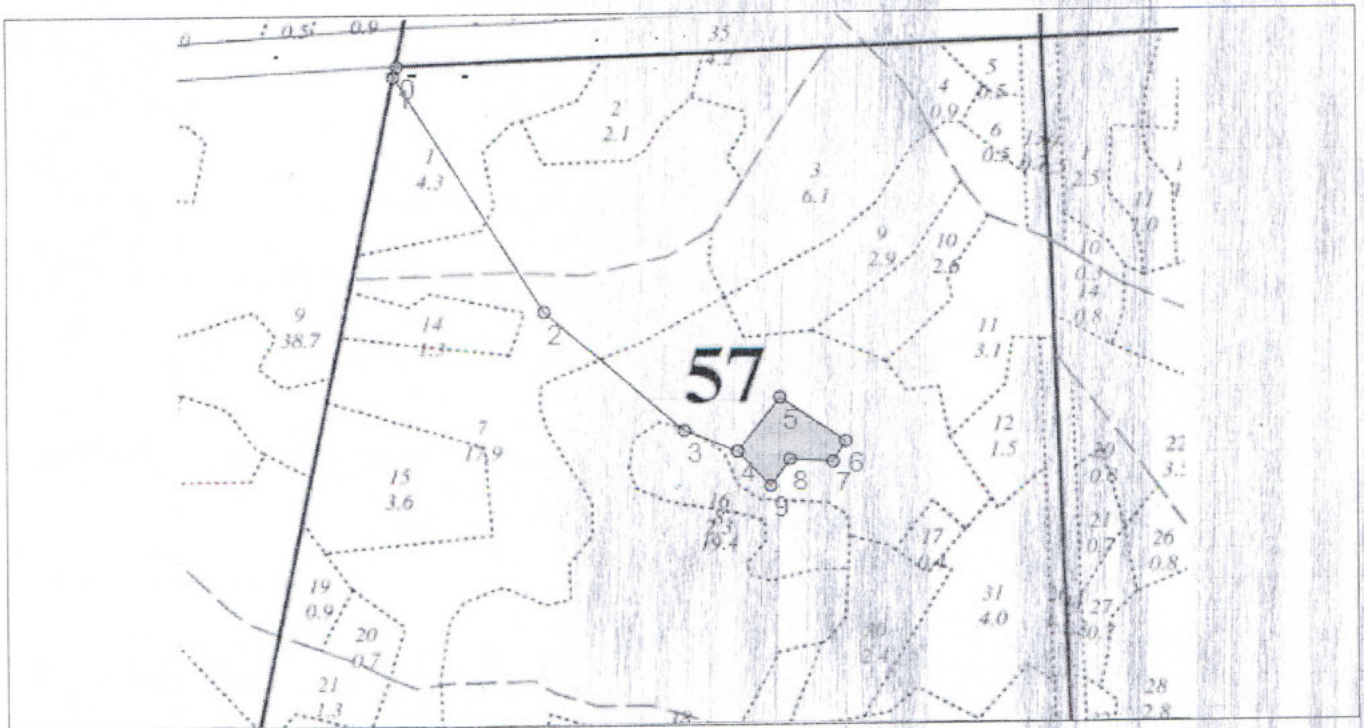

Данные инструментальной съемки границ участка
Масштаб: _____
Площадь участка - _____ га

NN точек	Румбы линий	Длина, м
0-1	ЮЗ 8°30'	14,5
1-2	ЮВ 42°15'	367,5
2-3	ЮВ 59°30'	240
3-4	ЮВ 78°30'	74
4-5	СВ 27°00'	90
5-6	ЮВ 66°00'	103
6-7	ЮЗ 21°00'	32
7-8	ЮЗ 83°00'	55,5
8-9	ЮЗ 24°00'	44
9-4	СЗ 52°30'	63,5

Подписи:

Лица, проводившие обследование участковой лесничий Семенов М. В. 

(должность, подпись, печать, Ф.И.О.)

(должность, подпись, печать, Ф.И.О.)

(должность, подпись, печать, Ф.И.О.)