

УТВЕРЖДАЮ:

Заместитель министра лесного хозяйства

Республики Башкортостан

А.Р. Мурзагильдин

«24 июля 2017» 2017 г.

Акт 1911
лесопатологического обследования

лесных насаждений Белебеевского лесничества (лесопарка)Республики Башкортостан (субъект РФ)Способ лесопатологического обследования: 1. Визуальный 2. Инструментальный **Место проведения**

Участковое лесничество	Урочище (дача)	Квартал (кварталы)	Выдел (выделы)	Площадь, га
<i>Демское</i>		24	10	1,9

Лесопатологическое обследование проведено на общей площади 1,9 га.

2. Инструментальное обследование лесного участка

1. Фактическая таксационная характеристика лесного насаждения соответствует (не соответствует) (нужное подчеркнуть) таксационному описанию. Причины несоответствия:

Ведомость лесных участков с выявленными несоответствиями таксационным описаниям приведена в приложении 1 к Акту.

2. Состояние насаждений: с нарушенной устойчивостью
 с утраченной устойчивостью

причины повреждения:

В том числе:

заселено (отработано) стволовыми вредителями

Вид вредителя	Порода	Встречаемость (% заселённых деревьев)	Степень заселения лесного насаждения (слабая, средняя, сильная)

Повреждено огнём

Вид пожара	Порода	Состояние корневых лап		Состояние корневой шейки		Подсушивание луба	
		процент повреждён- ных огнём корней	процент деревьев с данним повреж- дением	ожог корневой шейки по окружности (1/4; 2/4;3/4;более 3/4)	процент деревьев с данним повреж- дением	по окружности (1/4; 2/4;3/4;более 3/4)	процент деревьев с данним повреж- дением

Поражено болезнями

Вид болезни	Порода	Встречаемость (% поражённых деревьев)	Степень поражения лесного насаждения (слабая, средняя, сильная)
Губка корневая	С	64	сильная

3. Выборке подлежит 23,3 % деревьев,

в том числе:

ослабленных % (причины назначения) _____

сильно ослабленных 11,0 % (причины назначения) губка корневая

усыхающих 9,2 % (причины назначения) губка корневая

свежего сухостоя 1,0 %,

в том числе: свежего ветровала %

свежего бурелома %

старого ветровала %

в том числе: старого бурелома %

старого сухостоя 2,1 %

4. Полнота лесного насаждения после уборки деревьев, подлежащих рубке, составит 0,62
Критическая полнота для данной категории лесных насаждений составляет 0,3

5. ЗАКЛЮЧЕНИЕ

С целью предотвращения негативных процессов или снижения ущерба от их воздействия рекомендовано:

Участковое лесничество	Урочище (дача)	Квартал	Выдел	Площадь, выдела, га	Вид мероприятия	Площадь, мероприятия, га	Порода	Запас на выдел, кбм	Крайние сроки проведения
<i>Демское</i>		<i>24</i>	<i>10</i>	<i>1,9</i>	<i>ВСП</i>	<i>1,9</i>	<i>С</i>	<i>420</i>	<i>4 кв. 2018г.</i>

Ведомость перечета деревьев назначенных в рубку и абрис лесного участка прилагаются (приложение 2 и 3 к Акту)

6. Меры по обеспечению возобновления естественное возобновление

7. Мероприятия, необходимые для предупреждения повреждения или поражения смежных насаждений своевременная вывозка древесины одновременно с заготовкой

Дата проведения обследований 05 сентября 2017г.

Исполнитель работ по проведению лесопатологических обследований:

Инженер – лесопатолог филиала ФБУ «Рослесозащита» - «ЦЗЛ РБ»

ФИО Соколов Дмитрий Михайлович Подпись

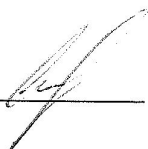

Ведомость лесных участков с выявленными несоответствиями таксационным описаниям

Источник данных	Год проведения лесопатологического обследования	Номер квартала	Номер выдела	Площадь выдела, га	Целевое назначение лесов	Категория защитных лесов	Номер лесопатологического выдела	Площадь лесопатологического выдела, га	Таксационная характеристика										Заложено пробных площадей	
									состав	порода	возраст, лет	средняя высота, м	средний диаметр, см	тип леса	ТУМ	полнота	бонитет	запас, км/га	количество, шт.	общая площадь, га
ТО	1994	24	10	1,9	эксп	-	1	1,9	10С	С	44	18	20	СН		0,8	1	220	1	1,9
Ф		24	10	1,9		-	1	1,9	10С	С	67	18	20			С2	0,8	1		

ТО – таксационные описания

Ф - фактическая характеристика лесного насаждения

Исполнитель работ по проведению лесопатологических обследований:

Инженер – лесопатолог филиала ФБУ «Рослесозащита» - «ЦЗЛ РБ»

ФИО Соколов Дмитрий Михайлович Подпись 

Ведомость перечета деревьев назначенных в рубку

ВРЕМЕННАЯ ПРОБНАЯ ПЛОЩАДЬ № 1

Субъект Российской Федерации Республика Башкортостан
Лесничество (лесопарк) Белебеевское Квартал 24 Выдел 10
Площадь 1,9 га,
Номер очага вредных организмов _____ Размер пробной площади 1,9 га
Таксационная характеристика:
Тип леса СН, С2 Состав 10С Возраст 67 Бонитет 1
Полнота 0,8 Запас на га 220 Возобновление _____
Время и причина ослабления лесного насаждения: Губка корневая.

Тип очага вредных организмов: эпизодический, хронический (подчеркнуть)
Фаза развития очага вредных организмов: начальная, нарастания численности, собственно вспышка, кризис (подчеркнуть)
Состояние лесного насаждения, намечаемые мероприятия неудовлетворительное, выборочная санитарная рубка

Исполнитель работ по проведению лесопатологических обследований:

Инженер – лесопатолог филиала ФБУ «Рослесозащита» - «ЦЗЛ РБ»

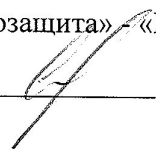
ФИО Соколов Дмитрий Михайлович Подпись 

Дата составления документа 22 июля 2017 г. Телефон 8 (347) 248-19-91

ведомость перечёта деревьев

Порода:	сосна		кв	24	выд	10	пр.площадь	1.90								
Ступени														Всего деревьев		
толщины,	Количество деревьев по категориям состояния, шт.													по ступеням		
см												ветровал,			шт.	в т.ч. подлежат рубке, шт
												бурелом				
	I	II	III	IV		V		VI			НЗ	З	О	шт.		
				НЗ	З	НЗ	З	НЗ	З	О	НЗ	З	О			
1	2	3	4	5	6	7	8	9	10	11	12	13	14	15	16	
8	36	33	22	4										95	26	
12	42	48	11	6		2								109	19	
16	44	58	19	4		1		1						127	25	
20	59	51	17	9		2								138	28	
24	54	59	16	11		1		1						142	29	
28	52	67	14	14		2		5						154	35	
32	48	44	15	17		1		4						129	37	
36 и более		6												6	0	
кубомасса	151.0	169.4	45.7	38.4	0.0	4.1	0.0	8.6	0.0	0.0	0.0	0.0	0.0	417.2	96.8	
Итого, %	36.2	40.6	11.0	9.2	0.0	1.0	0.0	2.1	0.0	0.0	0.0	0.0	0.0	100.0	23.3	
Шт.	335	366	114	65	0	9	0	11	0	0	0	0	0	900	199	

Абрис участка

Лесничество: Белебеевское
Участковое лесничество: Демское
Вид СОМ: ВСП. Квартал: 24. Площадь: 1,9 га

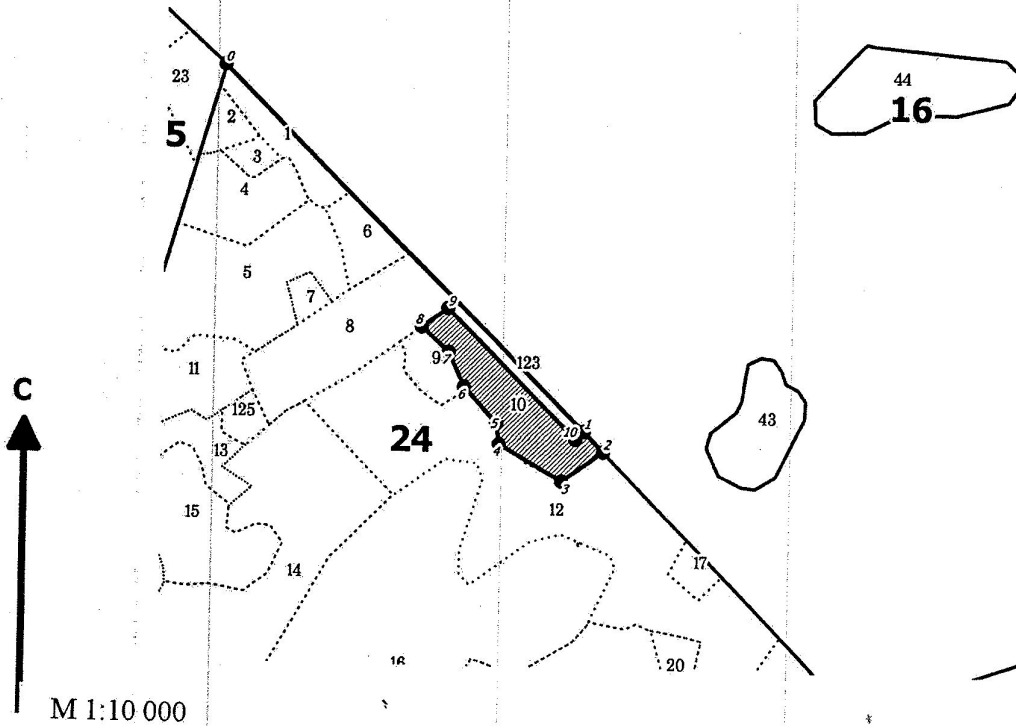

№ выдела	Ленты (круговой площадки) перечета				Площадь, га
	№ ленты (площадки)	длина, м	ширина, м	радиус, м	
10					1,9

Номера точек	Координаты	Румбы линий	Длина, м	Номера точек	Координаты	Румбы линий	Длина, м	Номера точек	Координаты	Румбы линий	Длина, м
0-1		ЮВ 45°35'	732								
1-2		ЮВ 45°09'	40								
2-3		ЮЗ 54°39'	73								
3-4		СЗ 60°36'	105								
4-5		СЗ 08°03'	29								
5-6		СЗ 43°02'	70								
6-7		СЗ 25°01'	54								
7-8		СЗ 48°16'	52								
8-9		СВ 54°14'	46								
9-10		ЮВ 45°41'	262								
10-1		СВ 45°37'	16								

Условные обозначения: кварталы ЛПИ выдел промеры поворотные точки лента выдела

Исполнитель работ по проведению лесопатологического обследования:

ФИО Соколов Д.М., инженер-лесопатолог ЦЗЛ Респ. Башкортостан

ФИО

Подпись

Дата составления документа 23 ноября 2017г

Телефон (347)248-19-91