

УТВЕРЖДАЮ:

Заместитель министра

Министерства лесного хозяйства

Республики Башкортостан

М.И. Шарафутдинов

2017 г.

«10 НОЯ 2017»

Акт

1544

**лесопатологического обследования**лесных насаждений Нуримановского лесничества (лесопарка)Республики Башкортостан (субъект РФ)Способ лесопатологического обследования: 1. Визуальный 2. Инструментальный **Место проведения**

Участковое лесничество	Урочище (дача)	Квартал (кварталы)	Выдел (выделы)	Площадь, га
Павловское		109	28	9,4

Лесопатологическое обследование проведено на общей площади 0,8 га.

М.И.

## 2. Инструментальное обследование лесного участка

1. Фактическая таксационная характеристика лесного насаждения соответствует (не соответствует) (нужное подчеркнуть) таксационному описанию. Причины несоответствия:

Ведомость лесных участков с выявленными несоответствиями таксационным описаниям приведена в приложении 1 к Акту.

2. Состояние насаждений: **с нарушенной устойчивостью**   
**с утраченной устойчивостью**

причины повреждения: изменение уровня грунтовых вод

В том числе:

заселено (отработано) стволовыми вредителями

Вид вредителя	Порода	Встречаемость (% заселённых деревьев)	Степень заселения лесного насаждения (слабая, средняя, сильная)

Повреждено огнём

Вид пожара	Порода	Состояние корневых лап		Состояние корневой шейки		Подсушивание луба	
		процент повреждённых огнём корней	процент деревьев с данным повреждением	ожог корневой шейки по окружности (1/4; 2/4; 3/4; более 3/4)	процент деревьев с данным повреждением	по окружности (1/4; 2/4; 3/4; более 3/4)	процент деревьев с данным повреждением

Поражено болезнями

Вид болезни	Порода	Встречаемость (% поражённых деревьев)	Степень поражения лесного насаждения (слабая, средняя, сильная)

3. Выборке подлежит 8,8 % деревьев,

в том числе:

ослабленных \_\_\_\_\_ % (причины назначения) \_\_\_\_\_

сильно ослабленных \_\_\_\_\_ % (причины назначения) \_\_\_\_\_

усыхающих \_\_\_\_\_ % (причины назначения)

свежего сухостоя 4,8 %,

свежего ветровала \_\_\_\_\_ %  
 свежего бурелома \_\_\_\_\_ %  
 старого ветровала \_\_\_\_\_ %  
 старого бурелома \_\_\_\_\_ %  
 старого сухостоя 4,0 %

4. Полнота лесного насаждения после уборки деревьев, подлежащих рубке, составит- 0,63  
 Критическая полнота для данной категории лесных насаждений составляет – 0,3

#### 5. ЗАКЛЮЧЕНИЕ

С целью предотвращения негативных процессов или снижения ущерба от их воздействия рекомендовано: необходимо проведение выборочной санитарной рубки.

Участковое лесничество	Урочище (дача)	Квартал	Выдел	Площадь, выдела, га	Вид мероприятия	Площадь, мероприятия, га	Порода	Запас на выдел, кбм	Крайние сроки проведения
Павловское		109	28	9,4	ВСП	0,8	Лп,Е, Б	21,0	1-4 кв. 2018г.

Ведомость перечета деревьев назначенных в рубку и абрис лесного участка прилагаются (приложение 2 и 3 к Акту)

6. Меры по обеспечению возобновления: естественное возобновление

7. Мероприятия, необходимые для предупреждения повреждения или поражения смежных насаждений: Вывозка древесины одновременно с заготовкой.

Дата проведения обследований 04.09.2017 года

Исполнитель работ по проведению лесопатологических обследований:

ФИО Бикташев Артур Робертович

Подпись



**Ведомость лесных участков с выявленными несоответствиями таксационным описаниям**

Источник данных	Год проведения лесосурействования	Номер квартала	Номер выдела	Площадь выдела, га	Целевое назначение лесов	Категория защитных лесов	Номер лесопатологического выдела	Площадь лесопатологического выдела, га	Таксационная характеристика										Заложено пробных площадей					
									состав	порода	возраст, лет	средняя высота, м	средний диаметр, см	тип леса	ТУМ	полнота	бонитет	запас, км/га	количество, шт.	общая площадь, га				
ТО	2014	109	28	9,4	3	Нерестрохр полосы		0,8	6Лп2Б2Е	Лп	100	19	28	Сн	0,7	4	270	1	0,8					
									Б		20	30												
									Е		21	34												
Ф		109	28	9,4	3	Нерестрохр полосы		0,8	6Лп2Б2Е	Лп	100	19	28	Сн	0,7	4	270	1	0,8					
									Б		20	30												
									Е		21	34												

ТО – таксационные описания  
Ф - фактическая характеристика лесного насаждения

Исполнитель работ по проведению лесопатологических обследований:

ФИО Бикташев Артур Валерьевич Подпись 

### Результаты проведения лесопатологических обследований лесных насаждений за сентябрь 2017 г.

(месяц)

Субъект Российской Федерации Республика Башкортостан Лесничество (лесопарк) Нуримановское  
Участковое лесничество Павловское Урочище (лесная дача) Нуримановское

Номер квартала	Номер выдела	Площадь выдела, га	Целевое назначение лесов	Категория защитных лесов	Номер лесопатологического выдела	Площадь лесопатологического выдела, га	Таксационная характеристика лесного насаждения								Число деревьев на пробе, шт.	Распределение деревьев по категориям состояния, % от запаса										Признаки повреждения деревьев	Доля повреждённых деревьев, %	Причина ослабления, повреждения	Полжест рубке, %	Рекомендуемые мероприятия							
							состав	порода	возраст	средняя высота, м	средний диаметр, см	тип леса	полнота	бонитет		запас, куб. м/га	без признаков ослабления	ослабленные	сильно ослабленные	улыхающие	свежий сухойстой	старый сухойстой	свежий ветровал	старый ветровал	свежий бурелом					старый бурелом	вид	площадь, га					
109	28	9,4	3	149	1	0,8	8	9	10	11	12	13	14	15	16	17	18	19	20	21	22	23	24	25	26	27	27	29	30	31	32	33	ВСР	0,8			
							2	6	100	19	28					254	65	9	13	7	3	3	0	0	0	0	111	112	114	6	773						
							2	Б		20	30					72	56	13	11	8	6	6	0	0	0	0	111	112	114	12	773						
							2	Е		21	34	СН	0,7	4	270	47	52	15	14	0	12	7	0	0	0	0	111	112	114	19	773						

Примечание – Показатели, не соответствующие таксационному описанию отмечаются «\*»

Исполнитель работ по проведению лесопатологических обследований:

ФИО Ахметов Артур Робертович

Подпись AR

Дата составления документа 23.09.2017 г. Телефон 8(34776)2-39-09

## Ведомость перечета деревьев назначенных в рубку

## ВРЕМЕННАЯ ПРОБНАЯ ПЛОЩАДЬ № 1

Субъект Российской Федерации Республика Башкортостан  
Лесничество (лесопарк) Нуримановское Квартал 109 Выдел 28  
Площадь 0,8 га,  
Номер очага вредных организмов \_\_\_\_\_ Размер пробной площади 0,8 га  
Таксационная характеристика:  
Тип леса СН Состав 6Лп2Б2Е Возраст 100 Бонитет 4  
Полнота 0,7 Запас на га 270 Возобновление Естественное  
Время и причина ослабления лесного насаждения изменение уровня грунтовых вод

Тип очага вредных организмов: эпизодический, хронический (подчеркнуть)  
Фаза развития очага вредных организмов: начальная, нарастания численности, собственно вспышка, кризис (подчеркнуть)  
Состояние лесного насаждения, намечаемые мероприятия: неудовлетворительное, требуется выборочная санитарная рубка

Исполнитель работ по проведению лесопатологических обследований:

ФИО Бикрашев Артур Робертович Подпись 

Дата составления документа 23.09.2017 г. Телефон 8(34776)2-39-09

## Ведомость перече́та дере́вьев

Порода: Липа

Ступени толщины, см	Количество деревьев по категориям состояния, шт.													Всего деревьев по ступеням толщины	
	I	II	III	IV		V		VI			ветровал, бурелом			шт.	в т.ч. подлежат рубке, %
				НЗ	З	НЗ	З	НЗ	З	О	НЗ	З	О		
1	2	3	4	5	6	7	8	9	10	11	12	13	14	15	16
8															
12															
16															
20	8	4	2	1		1		1						17	2
24	29	4	7	2		2		1						45	3
28	97	11	12	8		4		3						135	7
32	17	4	8	3		1		2						35	3
36	13	2	3	2		1		1						22	2
М³	82.3	12.1	16.7	8.6		4.4		4.2						128.4	8.7
Итого, %	38.0	5.6	7.7	3.9		2.0		2.0						59.2	4.0

Порода: Береза

Ступени толщины, см	Количество деревьев по категориям состояния, шт.													Всего деревьев по ступеням толщины	
	I	II	III	IV		V		VI			ветровал, бурелом			шт.	в т.ч. подлежат рубке, %
				НЗ	З	НЗ	З	НЗ	З	О	НЗ	З	О		
1	2	3	4	5	6	7	8	9	10	11	12	13	14	15	16
12															
16															
20															
24	5	2	2	2		1		1						13	2
28	14	4	2	1		1		1						23	2
32	15	3	2	1		1		1						23	2
36	6	1	2	2		1		1						13	2
М³	25.4	5.9	5.1	3.8		2.5		2.5						45.3	5.1
Итого, %	11.7	2.7	2.3	1.8		1.2		1.2						20.9	2.3

Порода: Ель

Ступени толщины, см	Количество деревьев по категориям состояния, шт.													Всего деревьев по ступеням толщины	
	I	II	III	IV		V		VI			ветровал, бурелом			шт.	в т.ч. подлежат рубке, %
				НЗ	З	НЗ	З	НЗ	З	О	НЗ	З	О		
1	2	3	4	5	6	7	8	9	10	11	12	13	14	15	16
12															
16															
20															
24															
28	5	1	1											7	
32	7	2	3			2		1						15	3
36	10	3	2			2		1						18	3
40	3	1	1			1		1						7	2
М³	22.4	6.5	6.2			4.9		3.1						43.1	8.0
Итого, %	10.3	3.0	2.9			2.3		1.4						19.9	3.7

Примечание: НЗ – незаселенное, З – заселенное, О – обработанное вредителями

Абрис участка

Лесничество: Нуримановское  
Участковое лесничество: Павловское  
Вид СОМ: ВСП Площадь: 0,8 га.

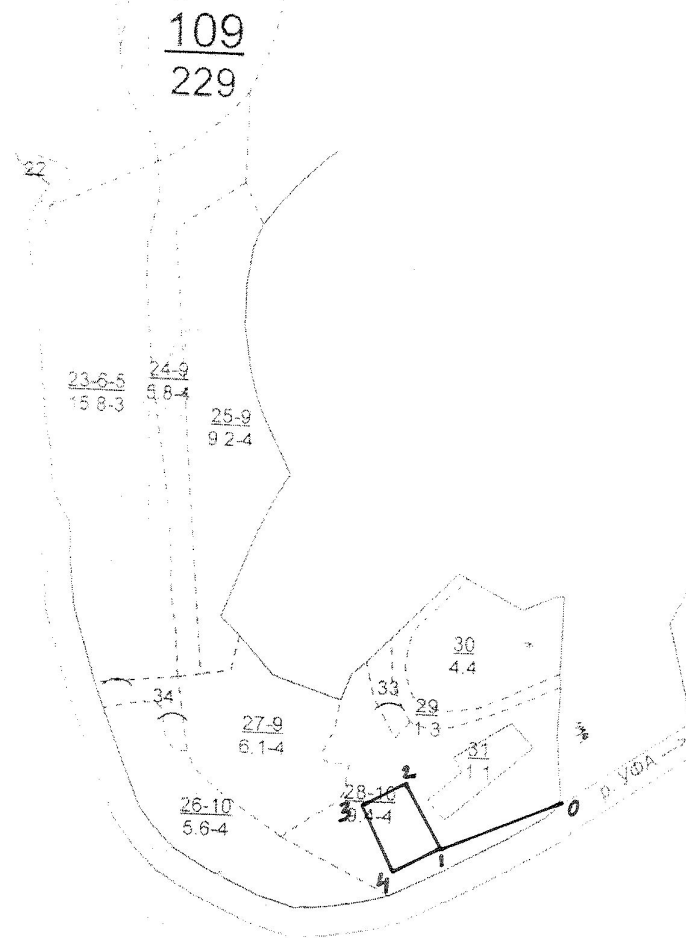

М 1:10000

№ выдела	Ленты (круговой площадки) перечеа				
	№ ленты(площадки)	длина,м	ширина,м	радиус,м	площадь,га
28					

номера точек	коорди наты	румбы линий	длина,м	номера точек	коорди наты	румбы линий	длина,м	номера точек	коорди наты	румбы линий	длина,м
0-1		ЮЗ 65°	230								
1-2		СЗ 45°	100								
2-3		ЮЗ 45°	80								
3-4		ЮВ 45°	100								
4-1		СВ 45°	80								

Условные обозначения: — лента □ ЛП выдел □ кварталная сеть

Исполнитель работ по проведению лесопатологического обследования:

ФИО Башташев Артур Робертович Подпись [Signature]

Дата составления документа 23.09.2017 Телефон 8(34776)2-39-09