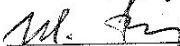

УТВЕРЖДАЮ:

Заместитель министра лесного хозяйства

Республики Башкортостан

 М.И. Шарафутдинов

27 ОКТ 2017 2017 г.

Акт 1196
лесопатологического обследования

лесных насаждений Белебеевского лесничества (лесопарка)

Республики Башкортостан (субъект РФ)

Способ лесопатологического обследования: 1. Визуальный

2. Инструментальный

Место проведения

Участковое лесничество	Урочище (дача)	Квартал (кварталы)	Выдел (выделы)	Площадь, га
<i>Краспореченское</i>		<i>109</i>	<i>21</i>	<i>5,4</i>

Лесопатологическое обследование проведено на общей площади 5,4 га.



2. Инструментальное обследование лесного участка

1. Фактическая таксационная характеристика лесного насаждения соответствует (не соответствует) (нужное подчеркнуть) таксационному описанию. Причины несоответствия:

Ведомость лесных участков с выявленными несоответствиями таксационным описаниям приведена в приложении 1 к Акту.

2. Состояние насаждений: с нарушенной устойчивостью V
с утраченной устойчивостью

причины повреждения:

В том числе:

заселено (отработано) стволовыми вредителями

Вид вредителя	Порода	Встречаемость (% заселённых деревьев)	Степень заселения лесного насаждения (слабая, средняя, сильная)

Повреждено огнём

Вид пожара	Порода	Состояние корневых лап		Состояние корневой шейки		Подсушивание луба	
		процент повреждённых огнём корней	процент деревьев с данным повреждением	ожог корневой шейки по окружности (1/4; 2/4; 3/4; более 3/4)	процент деревьев с данным повреждением	по окружности (1/4; 2/4; 3/4; более 3/4)	процент деревьев с данным повреждением

Поражено болезнями

Вид болезни	Порода	Встречаемость (% поражённых деревьев)	Степень поражения лесного насаждения (слабая, средняя, сильная)
Бактериальные заболевания березы	Б	69	сильная

3. Выборке подлежит 9,4 % деревьев,

в том числе:

ослабленных _____ % (причины назначения) _____

сильно ослабленных _____ % (причины назначения) _____

усыхающих _____ % (причины назначения) _____

свежего сухостоя 1,2 %.

в том числе: свежего ветровала _____ %

свежего бурелома _____ %

старого ветровала _____ %

в том числе: старого бурелома _____ %

старого сухостоя 8,2 %

4. Полнота лесного насаждения после уборки деревьев, подлежащих рубке, составит 0,63
Критическая полнота для данной категории лесных насаждений составляет 0,3

5. ЗАКЛЮЧЕНИЕ

С целью предотвращения негативных процессов или снижения ущерба от их воздействия рекомендовано:

Участковое лесничество	Урочище (дача)	Квартал	Выдел	Площадь, выдела, га	Вид мероприятия	Площадь, мероприятия, га	Порода	Запас на выдел, кубм	Крайние сроки проведения
<i>Краснопореченское</i>		<i>109</i>	<i>21</i>	<i>5,4</i>	<i>ВСП</i>	<i>5,4</i>	<i>С</i>	<i>490</i>	<i>4 кв. 2018г.</i>
							<i>Б</i>		
							<i>ОС</i>		

Ведомость перечета деревьев назначенных в рубку и абрис лесного участка прилагаются (приложение 2 и 3 к Акту)

6. Меры по обеспечению возобновления естественное возобновление

7. Мероприятия, необходимые для предупреждения повреждения или поражения смежных насаждений своевременная вывозка древесины одновременно с заготовкой

Дата проведения обследований 01 сентября 2017г.

Исполнитель работ по проведению лесопатологических обследований:

Инженер – лесопатолог филиала ФБУ «Рослесозащита» - «ЦЗЛ РБ»

ФИО Соколов Дмитрий Михайлович Подпись 

Ведомость лесных участков с выявленными несоответствиями таксационным описаниям

Источник данных	ГО	1993	№ квартала	№ участка	№ кв. выдела	№ участка выдела, га	Именованное лесов	Категория защитных лесов	№ участка лесопатологического выдела	Площадь лесопатологического выдела, га	Таксационная характеристика										Заложено пробных площадей				
											состав	порода	возраст, лет	средняя высота, м	средний диаметр, см	тип леса	ТУМ	полнота	бонитет	запас, куб/га	количество, шт.	общая площадь, га			
ГО	1993	109	21	5,4	-	-	эксп	-	1	5,4	5,4	26	9	12	СН	С	26	9	12	СН	0,7	2	90	2	0,77
Ф		109	21	5,4	-	-	эксп	-	1	5,4	5,4	50	9	12	СН	С	50	9	12	СН	0,7	2	90	2	0,77

ГО -- таксационные описания

Ф - фактическая характеристика лесного насаждения

Исполнитель работ по проведению лесопатологических обследований:

Инженер -- лесопатолог филиала ФБУ «Рослесозащита» - «ЦЗЛ РБ»

ФИО Соколов Дмитрий Михайлович Подпись 

Результаты проведения лесопатологических обследований лесных насаждений за сентябрь 2017 г.

Субъект Российской Федерации Республика Башкортостан Лесничество (лесопарк) Белебеевское
 Участковое лесничество Краснояреческое Урочище (лесная дача) _____

Номер квартала	Номер выдела	Площадь выдела, га	Целевое назначение лесов	Категория защитных лесов	Номер лесопатологического выдела	лесопатологического выдела	Таксационная характеристика лесного насаждения										Число деревьев на пробе, шт.	Распределение деревьев по категориям состояния, %										Признаки повреждения деревьев	Доля поврежденных деревьев, %	Причина ослабления, повреждения	Полежит рубке, %	Рекомендуемые мероприятия	
							состав	порода	возраст	средняя высота, м	средний диаметр, см	тип леса	полнота	фонитет	запас, куб. м/га	без признаков ослабления		ослабленные	сильно ослабленные	ухывающие	свежий сухостой	старый сухостой	свежий ветровал	старый ветровал	Свежий бурелом	Старый бурелом							
1	2	5,4	2	5	7	лесопатологического выдела	8	9	10	11	12	13	14	15	16	17	18	19	20	21	22	23	24	25	26	27	27	29	30	31	32	33	
109	21	5,4	2	5	7	лесопатологического выдела	8	9	10	11	12	13	14	15	16	17	18	19	20	21	22	23	24	25	26	27	27	29	30	31	32	33	
							С	С	50'	9	12	С1 С2	0,7	2	90	153	44	34	22	0	0	0	0	0	0	0	501 502	56	830				
								Б								144	31	22	17	5	3	22	0	0	0	0	153 803 804 805 807 808	69	391 830	9,4	ВСР	5,4	
																61	47	22	32	0	0	0	0	0	0	0	501 502	53	830				

Примечание — Показатели, не соответствующие таксационному описанию отмечаются «*»
 Исполнитель работ по проведению лесопатологических обследований:

Инженер — лесопатолог филиала ФБУ «Рослесозащита» - ЦЗЛ РБ» _____

ФИО Соколов Дмитрий Михайлович Подпись _____

Дата составления документа 10 сентября 2017 г. Телефон 8 (347) 248-19-91

Ведомость перечета деревьев назначенных в рубку

ВРЕМЕННАЯ ПРОБНАЯ ПЛОЩАДЬ № 1

Субъект Российской Федерации Республика Башкортостан

Лесничество (лесопарк) Белебеевское Квартал 109 Выдел 21

Площадь 5.4 га.

Номер очага вредных организмов _____ Размер пробной площади 0.77 га

Таксационная характеристика:

Тип леса СН. С2 Состав 5С4Б1ОС Возраст 50 Бонитет 2

Полнота 0.7 Запас на га 90 Возобновление _____

Время и причина ослабления лесного насаждения: Засуха; бактериальные заболевания березы.

Тип очага вредных организмов: эпизодический, хронический (подчеркнуть)

Фаза развития очага вредных организмов: начальная, нарастания численности, собственно вспышка, кризис (подчеркнуть)

Состояние лесного насаждения, намечаемые мероприятия неудовлетворительное, выборочная санитарная рубка

Исполнитель работ по проведению лесопатологических обследований:

Инженер – лесопатолог филиала ФБУ «Рослесозащита» - ЦЗЛ РБ»

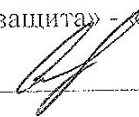
ФИО Соколов Дмитрий Михайлович Подпись 

Дата составления документа 10 октября 2017 г. Телефон 8 (347) 248-19-91

Абрис участка

Лесничество: Белебеевское
Участковое лесничество: Краснореченское
Вид СОМ: ВСР. Квартал: 109. Площадь: 5,4 га

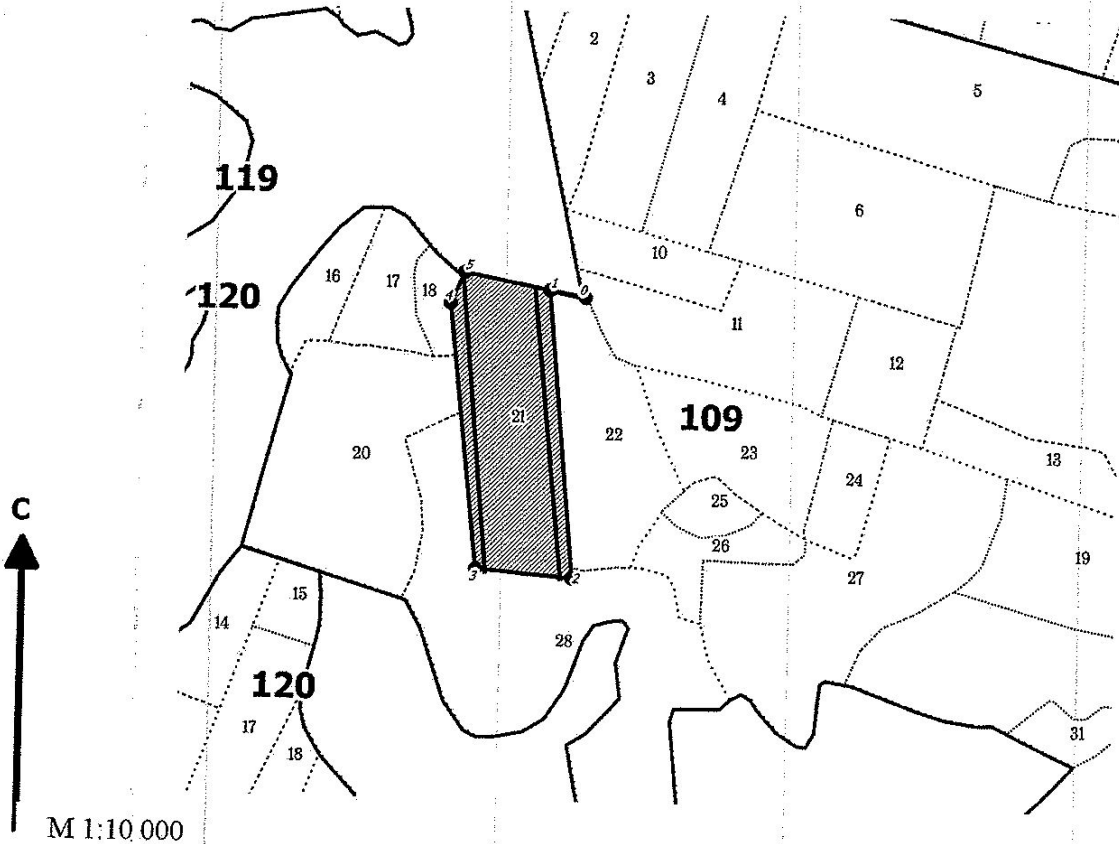

№ выдела	Ленты (круговой площадки) перечета				
	№ ленты (площадки)	длина, м	ширина, м	радиус, м	Площадь, га
21	1	390	10		0,39
	2	380	10		0,38

Номера точек	Коор-динаты	Румбы линий	Длина, м	Номера точек	Коор-динаты	Румбы линий	Длина, м	Номера точек	Коор-динаты	Румбы линий	Длина, м
0-1		ЮВ 78°41'	53								
1-2		ЮВ 05°30'	411								
2-3		СЗ 85°26'	140								
3-4		СЗ 06°30'	380								
4-5		СВ 24°04'	49								
5-1		ЮВ 79°10'	126								

Условные обозначения: кварталы ЛПИ выдел промеры ленты выдела
● поворотные точки

Исполнитель работ по проведению лесопатологического обследования:

ФИО Соколов Д.М., инженер-лесопатолог ЦЗЛ Респ. Башкортостан

Подпись

ФИО

Подпись

Дата составления документа 10 Октября 2017г.

Телефон (347)248-19-91