

УТВЕРЖДАЮ:

Заместитель министра лесного хозяйства

Республики Башкортостан

*М. И. Шарафутдинов* М.И. Шарафутдинов

«27 Окт 2017» 2017 г.

Акт 1188

**лесопатологического обследования**

лесных насаждений Белебеевского лесничества (лесопарка)

Республики Башкортостан (субъект РФ)

Способ лесопатологического обследования: 1. Визуальный

2. Инструментальный

Место проведения

Участковое лесничество	Урочище (дача)	Квартал (кварталы)	Выдел (выделы)	Площадь, га
<i>Метевбашевское</i>		16	9	9,4

Лесопатологическое обследование проведено на общей площади 7,4 га.

*А* 

## 2. Инструментальное обследование лесного участка

1. Фактическая таксационная характеристика лесного насаждения соответствует (не соответствует) (нужное подчеркнуть) таксационному описанию. Причины несоответствия:

Ведомость лесных участков с выявленными несоответствиями таксационным описаниям приведена в приложении 1 к Акту.

2. Состояние насаждений: с нарушенной устойчивостью  V  
с утраченной устойчивостью

причины повреждения:

В том числе:

заселено (отработано) стволовыми вредителями

Вид вредителя	Порода	Встречаемость (% заселённых деревьев)	Степень заселения лесного насаждения (слабая, средняя, сильная)

Повреждено огнём

Вид пожара	Порода	Состояние корневых лап		Состояние корневой шейки		Подсушивание луба	
		процент повреждённых огнём корней	процент деревьев с данным повреждением	ожог корневой шейки по окружности (1/4; 2/4; 3/4; более 3/4)	процент деревьев с данным повреждением	по окружности (1/4; 2/4; 3/4; более 3/4)	процент деревьев с данным повреждением

Поражено болезнями

Вид болезни	Порода	Встречаемость (% поражённых деревьев)	Степень поражения лесного насаждения (слабая, средняя, сильная)
Бактериальные заболевания березы	Б	73	сильная

3. Выборке подлежит 13.0 % деревьев.

в том числе:

ослабленных \_\_\_\_\_ % (причины назначения) \_\_\_\_\_

сильно ослабленных \_\_\_\_\_ % (причины назначения) \_\_\_\_\_

усыхающих \_\_\_\_\_ % (причины назначения) \_\_\_\_\_  
 свежего сухостоя 7,0 %,  
 в том числе: свежего ветровала \_\_\_\_\_ %  
                   свежего бурелома \_\_\_\_\_ %  
 старого ветровала \_\_\_\_\_ %  
 в том числе: старого бурелома \_\_\_\_\_ %  
                   старого сухостоя 6,0 %

4. Полнота лесного насаждения после уборки деревьев, подлежащих рубке, составит 0,61  
 Критическая полнота для данной категории лесных насаждений составляет 0,3

#### 5. ЗАКЛЮЧЕНИЕ

С целью предотвращения негативных процессов или снижения ущерба от их воздействия рекомендовано:

Участковое лесничество	Урочище (дача)	Квартал	Выдел	Площадь выдела, га	Вид мероприятия	Площадь мероприятия, га	Порода	Запас на выдел, кбм	Крайние сроки проведения
<i>Метевбашевское</i>		<i>16</i>	<i>9</i>	<i>9,4</i>	<i>ВСП</i>	<i>7,4</i>	<i>Б</i>	<i>1410</i>	<i>4 кв. 2018г.</i>

Ведомость перечета деревьев назначенных в рубку и абрис лесного участка прилагаются (приложение 2 и 3 к Акту)

6. Меры по обеспечению возобновления естественное возобновление

7. Мероприятия, необходимые для предупреждения повреждения или поражения смежных насаждений своевременная вывозка древесины одновременно с заготовкой

Дата проведения обследований 31 августа 2017г.

Исполнитель работ по проведению лесопатологических обследований:

Инженер – лесопатолог филиала ФБУ «Рослесозащита» - «ЦЗЛ РБ»

ФИО Соколов Дмитрий Михайлович Подпись 





## Ведомость перечета деревьев назначенных в рубку

### ВРЕМЕННАЯ ПРОБНАЯ ПЛОЩАДЬ № 1

Субъект Российской Федерации Республика Башкортостан

Лесничество (лесопарк) Белебеевское Квартал 16 Выдел 9

Площадь 9.4 га.

Номер очага вредных организмов \_\_\_\_\_ Размер пробной площади 0.95 га

Таксационная характеристика:

Тип леса ЗЛ, С2 Состав 10Б Возраст 74 Бонитет 2

Полнота 0.7 Запас на га 150 Возобновление \_\_\_\_\_

Время и причина ослабления лесного насаждения: Бактериальные заболевания березы.

Тип очага вредных организмов: эпизодический, хронический (подчеркнуть)

Фаза развития очага вредных организмов: начальная, нарастания численности, собственно вспышка, кризис (подчеркнуть)

Состояние лесного насаждения, намечаемые мероприятия неудовлетворительное, выборочная санитарная рубка

Исполнитель работ по проведению лесопатологических обследований:

Инженер - лесопатолог филиала ФБУ «Рослесозащита» «ЦЗЛ РБ»

ФИО Соколов Дмитрий Михайлович Подпись 

Дата составления документа 10 октября 2017 г. Телефон 8 (347) 248-19-91

## ведомость перечёта деревьев

Порода:	береза	кв	16	выд	9	пр.площадь	0.95									
Ступени	Количество деревьев по категориям состояния, шт.													Всего деревьев по ступеням толщины		
толщины,														в т.ч. подлежат рубке, шт		
см														шт.		
	ветровал,			бурелом												
	I	II	III	IV		V		VI								
				НЗ	З	НЗ	З	НЗ	З	О	НЗ	З	О			
	1	2	3	4	5	6	7	8	9	10	11	12	13	14	15	16
8	14	9	7				1								31	1
12	12	11	7	14			9		2						55	11
16	21	13	10	12			5		5						66	10
20	19	17	13	19			6		4						78	10
24	16	17	9	12			4		5						63	9
28	19	16	15	14			4		4						72	8
32	11	12	8	2			3		2						38	5
36 и более															0	0
кубомасса	38.4	35.6	26.1	24.2	0.0	10.1	0.0	8.5	0.0	0.0	0.0	0.0	0.0	0.0	142.8	18.5
Итого, %	26.9	24.9	18.3	16.9	0.0	7.0	0.0	5.9	0.0	0.0	0.0	0.0	0.0	0.0	100.0	13.0
Шт.	112	95	69	73	0	32	0	22	0	0	0	0	0	0	403	54

Абрис участка

Лесничество: Белебеевское  
Участковое лесничество: Метевбашевское  
Вид СОМ: ВСП. Квартал: 16. Площадь: 7,4 га

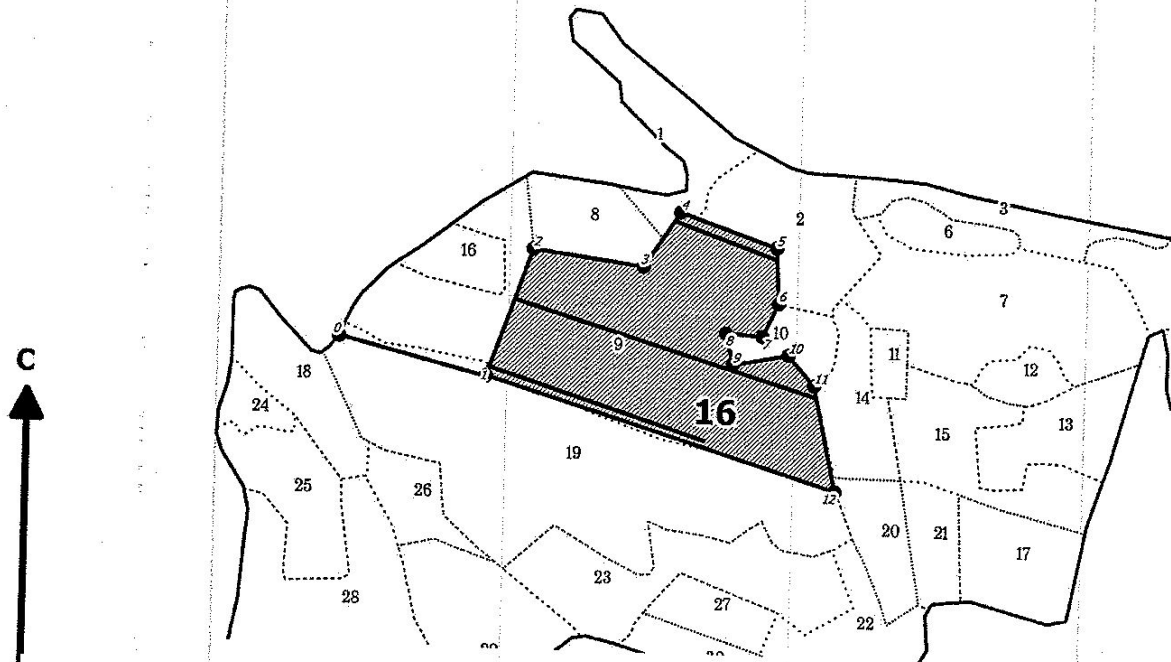

М 1:10 000

N выдела	Ленты (круговой площадки) перечета				
	N ленты (площадки)	длина, м	ширина, м	радиус, м	Площадь, га
9	1	150	10		
	2	450	10		0,15
	3	350	10		0,45
					0,35

Номера точек	Коор-динаты	Румбы линий	Длина, м	Номера точек	Коор-динаты	Румбы линий	Длина, м	Номера точек	Коор-динаты	Румбы линий	Длина, м
0-1		СЗ 75°53'	219								
1-2		СВ 19°06'	194								
2-3		ЮВ 82°35'	161								
3-4		СВ 33°28'	95								
4-5		ЮВ 71°17'	147								
5-6		ЮВ 03°24'	79								
6-7		ЮЗ 24°35'	52								
7-8		СЗ 85°46'	53								
8-9		ЮВ 13°44'	47								
9-10		СВ 79°00'	81								
10-11		ЮВ 41°46'	57								
11-12		ЮВ 12°36'	153								
12-1		СЗ 73°25'	530								

Условные обозначения: кварталы ЛП выдел, промеры, лента, выдела, поворотные точки

Исполнитель работ по проведению лесопатологического обследования:

ФИО Соколов Д.М., инженер-лесопатолог ЦЗЛ Респ. Башкортостан

ФИО

Подпись

Подпись

Дата составления документа 10 октября 2017г

Телефон (347)248-19-91