

УТВЕРЖДАЮ:

Заместитель министра лесного хозяйства

Республики Башкортостан

 М.И. Шарафутдинов

«27 Окт 2017» 2017 г.

Акт 1184
лесопатологического обследования

лесных насаждений Белебеевского лесничества (лесопарка)Республики Башкортостан (субъект РФ)Способ лесопатологического обследования: 1. Визуальный 2. Инструментальный

Место проведения

Участковое лесничество	Урочище (дача)	Квартал (кварталы)	Выдел (выделы)	Площадь, га
<i>Бижбулякское</i>		58	38	3,2

Лесопатологическое обследование проведено на общей площади 3,2 га.

2. Инструментальное обследование лесного участка

1. Фактическая таксационная характеристика лесного насаждения соответствует (не соответствует) (нужное подчеркнуть) таксационному описанию. Причины несоответствия:

Ведомость лесных участков с выявленными несоответствиями таксационным описаниям приведена в приложении 1 к Акту.

2. Состояние насаждений: с нарушенной устойчивостью
 с утраченной устойчивостью

причины повреждения:

В том числе:

заселено (отработано) стволовыми вредителями

Вид вредителя	Порода	Встречаемость (% заселённых деревьев)	Степень заселения лесного насаждения (слабая, средняя, сильная)

Повреждено огнём

Вид пожара	Порода	Состояние корневых лап		Состояние корневой шейки		Подсушивание луба	
		процент повреждённых огнём корней	процент деревьев с данным повреждением	ожог корневой шейки по окружности (1/4; 2/4; 3/4; более 3/4)	процент деревьев с данным повреждением	по окружности (1/4; 2/4; 3/4; более 3/4)	процент деревьев с данным повреждением

Поражено болезнями

Вид болезни	Порода	Встречаемость (% поражённых деревьев)	Степень поражения лесного насаждения (слабая, средняя, сильная)
Бактериальные заболевания березы	Б	40	Сильная
Грутовик ложный	Б	41	Сильная

3. Выборке подлежит 9,5 % деревьев,

в том числе:

ослабленных _____ % (причины назначения) _____

сильно ослабленных _____ % (причины назначения) _____

усыхающих _____ % (причины назначения) _____

свежего сухостоя 6,6 %,

в том числе: свежего ветровала _____ %

свежего бурелома _____ %

старого ветровала _____ %

в том числе: старого бурелома _____ %

старого сухостоя 2,9 %

4. Полнота лесного насаждения после уборки деревьев, подлежащих рубке, составит 0,63
Критическая полнота для данной категории лесных насаждений составляет 0,3

5. ЗАКЛЮЧЕНИЕ

С целью предотвращения негативных процессов или снижения ущерба от их воздействия рекомендовано:

Участковое лесничество	Урочище (дача)	Квартал	Выдел	Площадь, выдела, га	Вид мероприятия	Площадь, мероприятия, га	Порода	Запас на выдел, кбм	Крайние сроки проведения
<i>Бижбулякское</i>		58	38	3,2	<i>ВСП</i>	3,2	<i>Б</i>	480	4 кв. 2018г.
							<i>ДН</i>		

Ведомость перечета деревьев назначенных в рубку и абрис лесного участка прилагаются (приложение 2 и 3 к Акту)

6. Меры по обеспечению возобновления естественное возобновление

7. Мероприятия, необходимые для предупреждения повреждения или поражения смежных насаждений своевременная вывозка древесины одновременно с заготовкой

Дата проведения обследований 04 сентября 2017г.

Исполнитель работ по проведению лесопатологических обследований:

Инженер – лесопатолог филиала ФБУ «Рослесозащита» - «ЦЗЛ РБ»

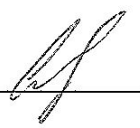
ФИО Соколов Дмитрий Михайлович Подпись 

Ведомость лесных участков с выявленными несоответствиями таксационным описаниям

Источник данных	Год проведения лесосурьейства	Номер квартала	Номер выдела	Площадь выдела, га	Целевое назначение лесов	Категория защитных лесов	Номер лесопатологического выдела	Площадь лесопатологического выдела, га	Таксационная характеристика										Заложено пробных площадей		
									состав	порода	возраст, лет	средняя высота, м	средний диаметр, см	тип леса	ТУМ	полнота	бонитет	запас, км/га	количество, шт.	общая площадь, га	
ТО	1994	58	38	3,2	эксп	143	1	3,2	10Б+ДН	Б	55	20	26	ЗЛ С2		0,7	2	150		2	0,41
Ф		58	38	3,2		143	1		10Б+ДН	Б	78	20	26			0,7	2	150			

ТО – таксационные описания
Ф - фактическая характеристика лесного насаждения

Исполнитель работ по проведению лесопатологических обследований:

Инженер – лесопатолог филиала ФБУ «Рослесозащита» - «ЦЗЛ РБ»

ФЮ Соколов Дмитрий Михайлович Подпись 

Результаты проведения лесопатологических обследований лесных насаждений за сентябрь 2017 г.

Субъект Российской Федерации Республика Башкортостан Лесничество (лесопарк) Белебеевское

Участковое лесничество Бижбулякское Урочище (лесная дача) _____

Номер квартала	Номер выдела	Площадь выдела, га	Целевое назначение лесов	Категория защитных лесов	Номер лесопатологического выдела	Площадь лесопатологического выдела, га	Таксационная характеристика лесного насаждения								Число деревьев на пробе, шт.	Распределение деревьев по категориям состояния, % от запаса										Рекомендуемые мероприятия												
							состав	порода	возраст	средняя высота, м	средний диаметр, см	тип леса	полнота	бонитет		запас, куб. м/га	без признаков ослабления	ослабленные	сильно ослабленные	усыхающие	свежий сухостой	старый сухостой	свежий ветровал	старый ветровал	свежий бурелом	старый бурелом	Признаки повреждения деревьев	Доля повреждённых деревьев, %	Причина ослабления, повреждения	Подлежит рубке, %	вид	площадь, га						
58	38	3,2	С	143	1	3,2	10Б+ ДН	Б	78*	20	26	3П С2	0,7	2	150	171	18	19	27	21	23	7	3	0	0	0	0	26	27	153	81	391	355	9,4	ВСР	3,2		
																8	44	56	0	0	0	0	0	0	0	0	0	0	0	801	56							

Примечание – Показатели, не соответствующие таксационному описанию отмечаются «*»

Исполнитель работ по проведению лесопатологических обследований:

Инженер – лесопатолог филиала ФБУ «Рослесозащита» - «ЦЗЛ РБ»

ФИО Соколов Дмитрий Михайлович Подпись 

Дата составления документа 10.09.2017 2017 г. Телефон 8 (347) 248-19-91

Ведомость перечета деревьев назначенных в рубку

ВРЕМЕННАЯ ПРОБНАЯ ПЛОЩАДЬ № 1

Субъект Российской Федерации Республика Башкортостан

Лесничество (лесопарк) Белебеевское Квартал 58 Выдел 38

Площадь 3,2 га,

Номер очага вредных организмов _____ Размер пробной площади 0,41 га

Таксационная характеристика:

Тип леса ЗЛ, С2 Состав 10Б+ДН Возраст 78 Бонитет 2

Полнота 0,7 Запас на га 150 Возобновление _____

Время и причина ослабления лесного насаждения: Бактериальные заболевания березы; трутовик настоящий.

Тип очага вредных организмов: эпизодический, хронический (подчеркнуть)

Фаза развития очага вредных организмов: начальная, нарастания численности, собственно вспышка, кризис (подчеркнуть)

Состояние лесного насаждения, намечаемые мероприятия неудовлетворительное, выборочная санитарная рубка

Исполнитель работ по проведению лесопатологических обследований:

Инженер – лесопатолог филиала ФБУ «Рослесозащита» - «ЦЗЛ РБ»

ФИО Соколов Дмитрий Михайлович Подпись 

Дата составления документа 10 сентября 2017 г. Телефон 8 (347) 248-19-91

ведомость перече́та дере́вьев

Порода:	береза		кв	58	выд	38	пр.площадь	0.41										
Ступени	Количество деревьев по категориям состояния, шт.													Всего деревьев				
толщины,														по ступеням				
см														толщины				
												ветровал,		шт.	в т.ч. подлежат рубке, шт			
												бурелом						
	I	II	III	IV		V		VI			НЗ	З	О	НЗ	З	О	шт.	
	2	3	4	5	6	7	8	9	10	11	12	13	14	15	16			
1																	0	0
8																	12	0
12		2	6	4													40	2
16	9	12	10	7		2											45	5
20	10	13	8	9		4		1									37	5
24	6	9	7	10		3		2									37	3
28	7	10	8	9		2		1									0	0
32																	0	0
36 и более																	0	0
кубомасса	11.4	16.0	12.5	14.0	0.0	4.0	0.0	1.8	0.0	0.0	0.0	0.0	0.0	59.7	5.8			
Итого, %	18.5	26.1	20.3	22.8	0.0	6.6	0.0	2.9	0.0	0.0	0.0	0.0	0.0	97.0	9.5			
Шт.	32	46	39	39	0	11	0	4	0	0	0	0	0	171	15			

Порода: дуб

Ступени	Количество деревьев по категориям состояния, шт.													Всего деревьев				
толщины,														по ступеням				
см														толщины				
												ветровал,		шт.	в т.ч. подлежат рубке,шт			
												бурелом						
	I	II	III	IV		V		VI			НЗ	З	О	НЗ	З	О	шт.	
	2	3	4	5	6	7	8	9	10	11	12	13	14	15	16			
1																	0	0
8																	3	0
12	2	1															2	0
16	1	1															1	0
20		1															2	0
24	1	1															0	0
28																	0	0
32																	0	0
36 и более																	0	0
кубомасса	0.8	1.0	0.0	0.0	0.0	0.0	0.0	0.0	0.0	0.0	0.0	0.0	0.0	1.8	0.0			
Итого, %	1.3	1.7	0.0	0.0	0.0	0.0	0.0	0.0	0.0	0.0	0.0	0.0	0.0	3.0	0.0			
Шт.	4	4	0	0	0	0	0	0	0	0	0	0	0	8	0			

Абрис участка

Лесничество: Белебеевское
Участковое лесничество: Бижбулякское
Вид СОМ: ВСР. Квартал: 58. Площадь: 3,2 га

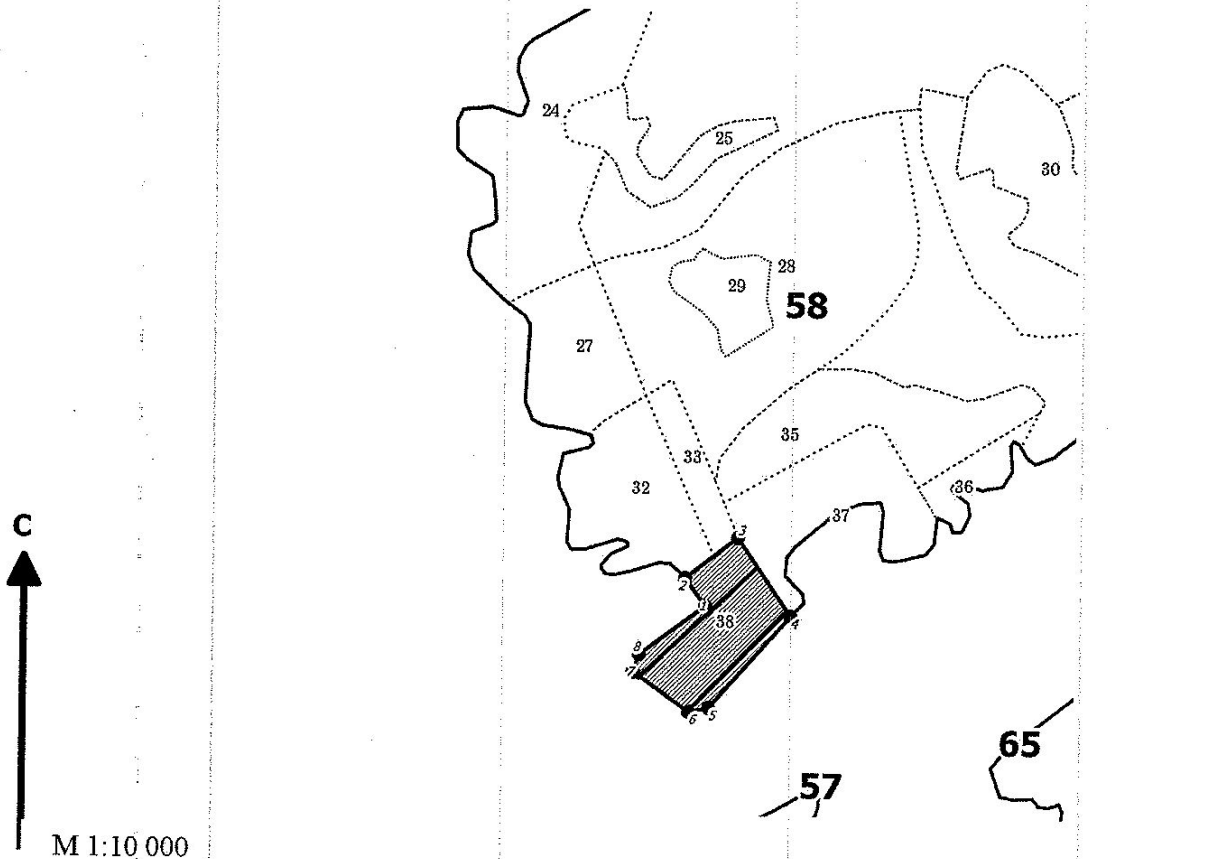

№ выдела	Ленты (круговой площадки) перечета				
	№ ленты (площадки)	длина, м	ширина, м	радиус, м	Площадь, га
32	1	220	10		0,22
	2	190	10		0,19

Номера точек	Коор-динаты	Румбы линий	Длина, м	Номера точек	Коор-динаты	Румбы линий	Длина, м	Номера точек	Коор-динаты	Румбы линий	Длина, м
1-2		СЗ 36°52'	50								
2-3		СВ 52°35'	96								
3-4		ЮВ 34°36'	135								
4-5		ЮЗ 41°35'	177								
5-6		ЮЗ 77°57'	29								
6-7		СЗ 54°49'	99								
7-8		СВ 19°39'	26								
8-1		СВ 53°37'	118								

Условные обозначения: кварталы выдела промеры лента поворотные точки

Исполнитель работ по проведению лесопатологического обследования:
 ФИО Соколов Д.М., инженер-лесопатолог ЦЗЛ Респ. Башкортостан Подпись
 ФИО _____ Подпись _____
 Дата составления документа 10 сентября 2017г. Телефон (347)248-19-91