

УТВЕРЖДЕН:
приказом Министерства
природных ресурсов,
лесного хозяйства и экологии
Пермского края
от 16. 11. 2017 № СЭД-30-01-02- 1743

Акт
лесопатологического обследования № 774

лесных насаждений Чусовского лесничества (лесопарка)
Пермского края
(субъект Российской Федерации)

Способ лесопатологического обследования: 1. Визуальный
2. Инструментальный

Место проведения

Участковое лесничество	Урочище (дача)	Квартал (кварталы)	Выдел (выделы)	Площадь, га
Чусовское	Колхоз "Большевик"	11	12	17,0

Лесопатологическое обследование проведено на общей площади 3,7 га.

1. Визуальное лесопатологическое обследование.*

Наземное

Дистанционное

1.1. На площади 3,7 га фактическая таксационная характеристика лесного насаждения соответствует (не соответствует) таксационному описанию (нужное подчеркнуть). Причины несоответствия _____

Список участков с выявленными несоответствиями приведен в приложении 1 к настоящему Акту.

1.2. Лесные насаждения с нарушенной и утраченной устойчивостью выявлены на площади 3,7 га:

Участковое лесничество	Урочище (дача)	Площадь, га		Причина ослабления (гибели)
		с нарушенной устойчивостью	с утраченной устойчивостью	
Чусовское	Колхоз "Большевик"	3,7		Пожар 2016 г., ветровал 2017 г.
Итого		3,7		

Состояние обследованных лесных насаждений приведено в приложениях 1.1 – 1.4 к Акту в зависимости от метода проведения ЛПО.

1.3. В обследованных лесных участках прогнозируется:

Прогноз	Площадь, га
Ослабление лесных насаждений	
Усыхание лесных насаждений различной степени	3,7
Развитие очагов вредных организмов	

1.4. Обнаружено загрязнение лесного участка отходами и выбросами: **промышленными**
бытовыми

Вид загрязнения	Размеры загрязнения			Объем, кубм	Площадь загрязнения, га
	длина, м	ширина, м	высота, м		

ЗАКЛЮЧЕНИЕ

Оценка текущего санитарного и лесопатологического состояния лесных насаждений, назначенные профилактические мероприятия по защите лесов, агитационные мероприятия:

Насаждение усыхающее, СКС 4,43. Требуется проведение сплошной санитарной рубки.

Исполнитель работ по проведению лесопатологического обследования:

Должность _____ индивидуальный предприниматель

Ф.И.О. Дедов В.В. Подпись 

* Раздел включается в акт, в случае проведения лесопатологического обследования визуальным способом.

Приложение 1.1

к акту лесопатологических обследований

Результаты проведения лесопатологических обследований лесных насаждений за октябрь 2017 г.

Субъект Российской Федерации
Участковое лесничество

Пермский край
Чусовское (Колхоз "Большевик")

Лесничество (лесопарк)
Урочище (лесная дача)

Чусовское
0

1	2	3	4	5	6	7	Таксационная характеристика лесного насаждения									17	Распределение деревьев по категориям состояния, % от запаса							27	29	30	31	Рекомендуемы с мероп- риятия			
							8	9	10	11	12	13	14	15	16		18	19	20	21	22	23	24					25	26	27	32
11	12	17,0	защитные	зеленые зоны	1	3,7	4	Б	65	21	22	СЗМ	0,8	2	250				30%				70%			205	70	881	100	ССР	3,7
							3	ОС	65	21	26							30%				70%			205	70	881	100			
							3	С	80	20	26							20%	10%			70%			205	80	881	100			

- Примечание: 1. Показатели, не соответствующие таксационному описанию отмечаются «*»;
 2. Расшифровка кодов признаков: 316 - ожог корневой шейки пошлых лет (более 3/4 окружности); 205 - обрыв корней (вывал) свежий
 3. Расшифровка кодов причин: 864 - устойчивый низовой пожар 1-3 летней давности средней интенсивности;
 881 - воздействие сильных ветров текущего года, повлекшее наклон более 10°, изгиб или вывал деревьев;

Исполнитель работ по проведению лесопатологических обследований:
 Должность: индивидуальный предприниматель

ФИО _____ Дедов В.В. _____ Подпись _____
 Дата составления документа _____ 09.10.2017 г. _____ Телефон _____ 89024748773 _____

Абрис участка

M 1 : 25000

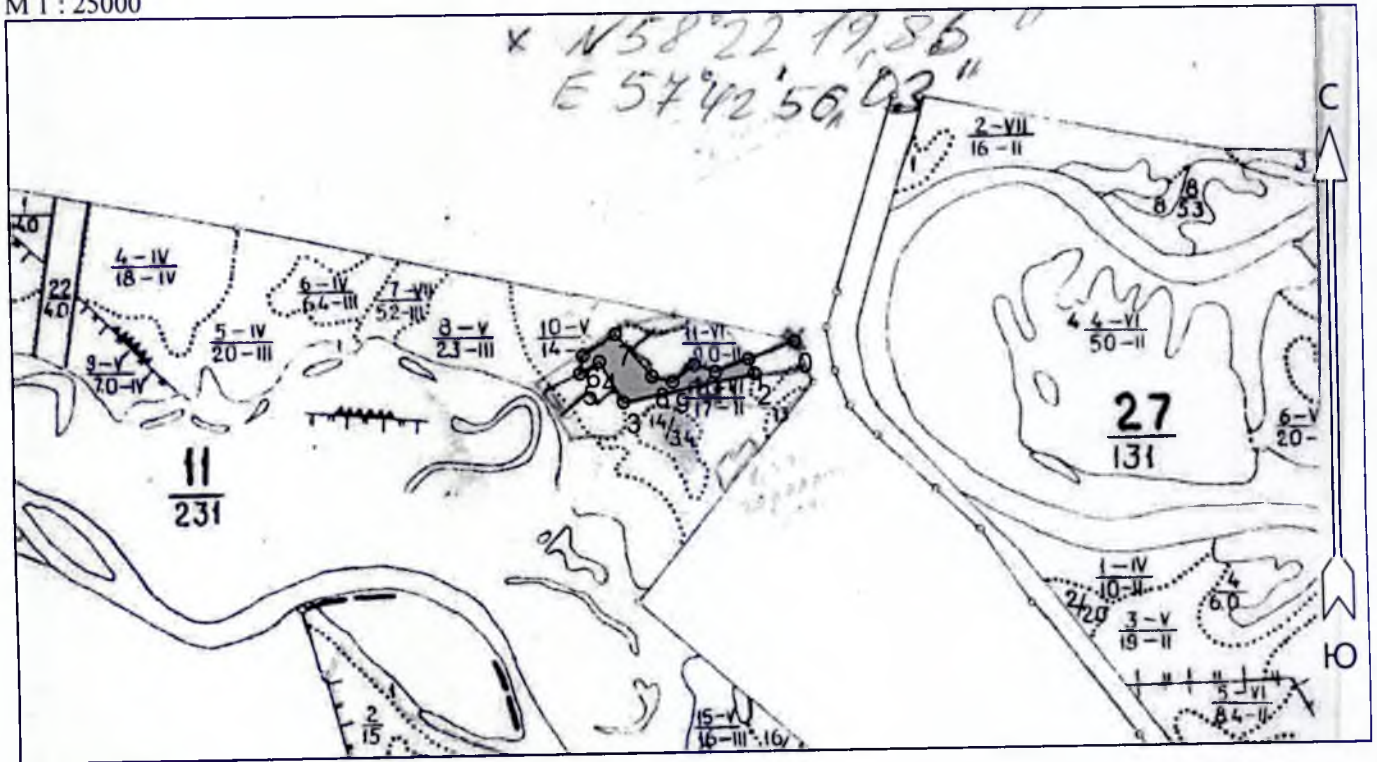

№ выдела	Ленты (круговые площадки) перечёта				
	№ ленты (площадки)	Длина, м	Ширина, м	Радиус, м	Площадь, га
12					3.7

Номера точек	Координаты		Румбы линий	Длина, м
	Широта	Долгота		
0 - 1	58° 22' 19.852"	57° 42' 56.03"	ЮЗ 70° 01'	165.8
1 - 2	58° 22' 18.019"	57° 42' 46.419"	ЮВ 21° 48'	50.9
2 - 3	58° 22' 16.492"	57° 42' 47.584"	ЮЗ 78° 27'	448.3
3 - 4	58° 22' 13.59"	57° 42' 20.499"	СЗ 30° 04'	155.5
4 - 5	58° 22' 17.943"	57° 42' 15.693"	ЮЗ 60° 16'	76.2
5 - 6	58° 22' 16.721"	57° 42' 11.616"	СВ 11° 19'	60.2
6 - 7	58° 22' 18.63"	57° 42' 12.344"	СВ 57° 46'	128.4
7 - 8	58° 22' 20.845"	57° 42' 19.043"	ЮВ 40° 50'	184.2
8 - 9	58° 22' 16.339"	57° 42' 26.469"	ЮВ 74° 35'	71.0
9 - 10	58° 22' 15.728"	57° 42' 30.692"	СВ 53° 26'	91.2
10 - 11	58° 22' 17.485"	57° 42' 35.206"	ЮВ 71° 34'	74.7
11 - 1	58° 22' 16.721"	57° 42' 39.575"	СВ 70° 07'	118.0

Исполнитель работ по проведению лесопатологического обследования:

ФИО Рогов В.В. Подпись [Подпись]

Дата составления документа 09.10.2017 Телефон 89024748773

Таксационное описание

лесхоз: Чусовской лесничество: Чусовское уч. (к-з «Большевик»)
 Категория защитности: зеленые зоны

Квартал: 11

: Состав,		: Э л : В :		: Д : К Г : Б :		Тип :		П :		Запас сырораст. :		К :		Запас на выделе, м3 :	
: Н в : Пло-: подрост,		: Я : л е : о :		: В : и : л р : о :		леса :		о :		леса, м3 :		: л :		:	
: о ы : шадь, : подлесок,		: р : е с : з : ы :		: а :		: н :		: л :		: т :		: :		: Един: Захламлен. : Хозяйственные:	
: м д : почва,		: у : м а : р : с :		: м : в в : и :		тип :		н :		На :		: В т.ч.о :		: дер. : : распоряжения :	
: е е : га : рельеф,		: с : е : а : о :		: е : о о : т :		лесор. :		о :		: Общий: по : в : Сухо: Ре-: ест. :		: :		: :	
: р л : особенности		: - : н : с : т :		: т : в з : е :		услов. :		т :		: га : на : сост. : а :		: стоя : дин: воз. : Общий: Лик-:		: :	
: а : выдела		: н : т :		: т : а : р :		: р : р : т :		: а :		: выдел: пород: р :		: :		: : : вида:	
		21 ОС		21	24			ВЗ			648	3			
		С	70	21	24						162	1			
	подрост: 10Е	(25)	5,0 м,	8,0 тыс.шт/га				благонадежный							
12	17,0 4ВЗОСЗС+Е	1 В	65	21	24	7	3	2	СЧ	,7	180	3060	1224	2	
		21 ОС		21	24				ВЗ				918	3	
		С	70	21	24								918	1	
	подрост: 7ЕЗС	(20)	4,0 м,	6,0 тыс.шт/га				благонадежный							
13	1,0 8С2Б+ОС+Е	1 С	80	20	24	4	2	3	СЧ	,7	220	220	176	1	
		20 Б	65	20	24				ВЗ				44	2	
	подрост: 7ЕЗС	(20)	4,0 м,	4,0 тыс.шт/га				благонадежный							
14	3,4 6БЗОС1Е+С	1 Б	65	21	24	7	3	2	ЕЧ	,6	150	510	306	2	
		21 ОС		21	24				ВЗ				153	3	
		Е	70	21	24								51	1	
	подрост: 10Е	(20)	3,0 м,	6,0 тыс.шт/га				благонадежный							
	итого по категории														
	121,0												21184		
															по составляющим породам
													С	3730	
													Е	5352	
													П	1606	
													Б	8216	
													ОС	2280	
	итого по кварталу														
	231,0														
															по составляющим породам
													С	4170	
													Е	14005	
													П	2618	
													Б	16650	
													ОС	2505	
													ОЛС	64	

