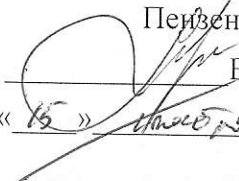

Приложение 2
к приказу Минприроды России
от 16.09.2016 № 480

УТВЕРЖДАЮ:
Заместитель Министра лесного, охотничьего
хозяйства и природопользования
Пензенской области

В.Ю. Лебедев
« 15 » октября 20 17 г.

Акт
лесопатологического обследования № 707
лесных насаждений Ахунско – Ленинского лесничества
Пензенской области

Способ лесопатологического обследования: 1. Визуальный
2. Инструментальный

Место проведения

Участковое лесничество	Урочище (дача)	Квартал (кварталы)	Выдел (выделы)	Площадь, га
Весёловское		145	8	20,0

Лесопатологическое обследование проведено на общей площади 3,0 га.

Дата проведения ЛПО: 06.10.2017 г.

ЗАКЛЮЧЕНИЕ

С целью предотвращения негативных процессов или снижения ущерба от их воздействия рекомендовано:

Участковое лесничество	Урочище (дача)	Квартал	Выдел	Площадь выдела, га	Вид мероприятия	Площадь, мероприятия, га	Порода	Запас на выдел кбм.	Крайние сроки проведения
Веселовское		145	8	20,0	ВСП	3,0	Сосна	76	2018 год.

Ведомость перечета деревьев, назначенных в рубку, и абрис лесного участка прилагаются (приложение №№ 2 и 3 к Акту).

Меры по обеспечению возобновления:

Мероприятия, необходимые для предупреждения повреждения или поражения смежных насаждений: Не складировать порубочные остатки к стене леса и сжигание их в непожароопасный период, своевременная вывозка древесины.

Сведения для расчета степени повреждения:

год образования старого сухостоя 2013 год ;

основная причина повреждения древесины

Корневая губка.

Дата проведения обследований 06.10.2017 г.

Исполнитель работ по проведению лесопатологического обследования:

ФИО Макаренко А.А.

Подпись

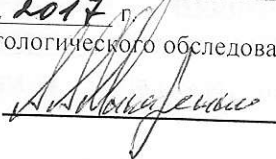

Ведомость перечета деревьев назначенных в рубку

ВРЕМЕННАЯ ПРОБНАЯ ПЛОЩАДЬ № _____

Субъект Российской Федерации Пензенская область

Лесничество (лесопарк) Ахунско-Ленинское Квартал 145 Выдел 8

Площадь 20,0 га,

Номер очага вредных организмов _____ Размер пробной площади 3,0 га

Таксационная характеристика:

Тип леса ЛПС2 Состав 10С Возраст 55 Бонитет 1А

Полнота 0,8 Запас на га 310 Возобновление _____

Время и причина ослабления лесного насаждения Корневая губка.

Тип очага вредных организмов: эпизодический, хронический (подчеркнуть)

Фаза развития очага вредных организмов: начальная, нарастания численности, собственно вспышка, кризис (подчеркнуть)

Состояние лесного насаждения, намечаемые мероприятия : У части деревьев сосны в насаждении крона ажурная, хвоя жёлто-зелёная, усыхание ветвей; свежий и старый сухостой. Насаждение с нарушенной устойчивостью, требует проведения выборочной санитарной рубки.

Исполнитель работ по проведению лесопатологических обследований:

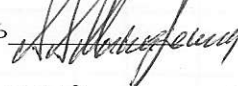
ФИО Макаренко А.А. Подпись 

Дата составления документа 06.10.2017 г. Телефон _____

ВЕДОМОСТЬ ПЕРЕЧЕТА ДЕРЕВЬЕВ

Порода: Сосна

пл.-3,0 га

Ступени толщины см	Количество деревьев по категориям состояния, шт.													Всего деревьев по ступеням толщины	
	I	II	III	IV		V		VI			ветровал, бурелом			шт.	в т.ч. подлежат рубке, %
				НЗ	З	НЗ	З	НЗ	З	О	НЗ	З	О		
1	2	3	4	5	6	7	8	9	10	11	12	13	14	15	16
8															
12															
16															
20	294	49	8	11		11		4						377	9
24	329	55	8	13		13		4						422	9
28	286	48	7	11		11		4						367	9
32	181	30	5	7		7		2						232	9
36	51	9	1	2		2		1						66	0
40															
44															
48															
52															
56															
60															
64															
Итого,шт	1141	191	29	44		44		15						1464	9
Итого,кбм	660	110	18	25		25		8						846	9
Итого, %	78	13	2	3		3		1						100	9

Примечание: НЗ - незаселенное, З - заселенное, О - отработанное вредителями.

Абрис участка

1:10000

кв. 145, выд. 8, пл. - 3.0 га.

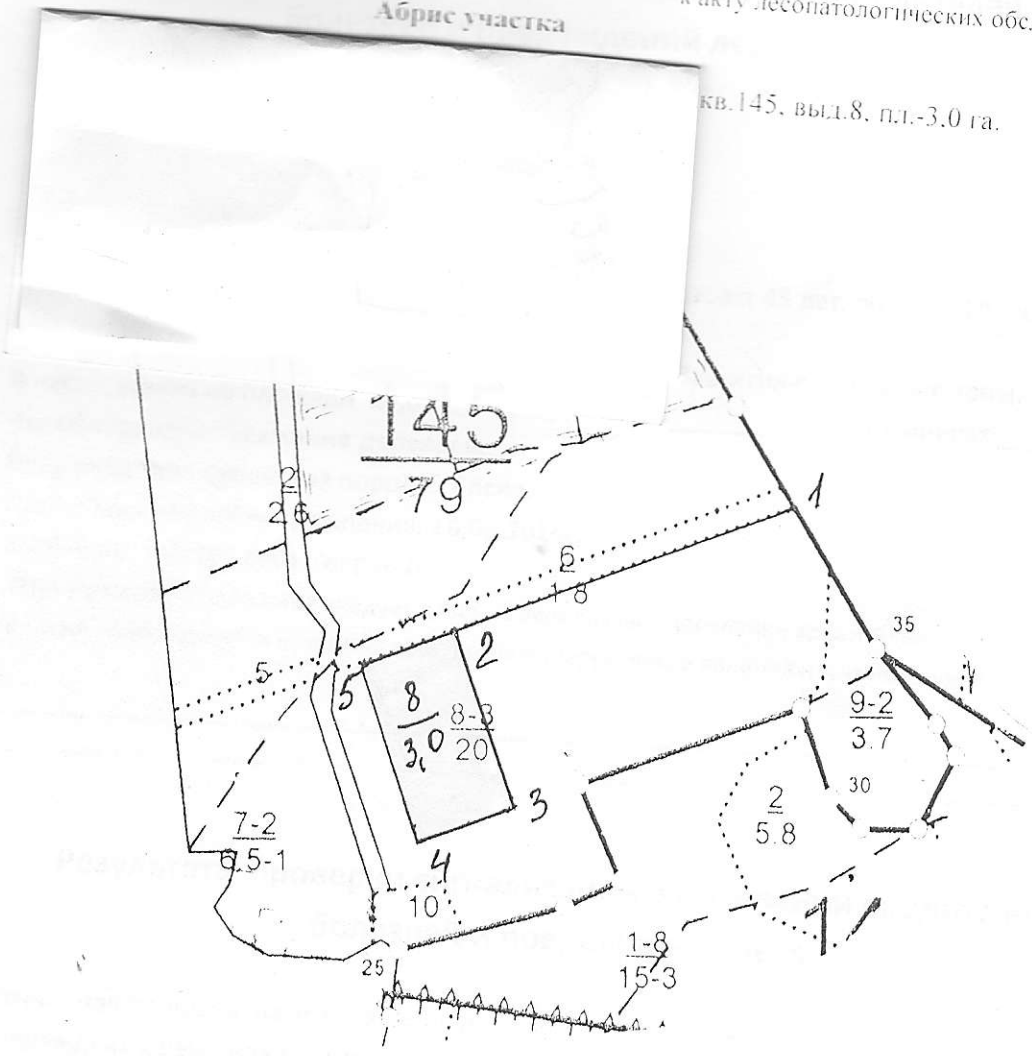

Номер выдела	Ленты (круговой площадки) перечёта				
	№ ленты (площадки)	длина, м	ширина, м	радиус, м	площадь, га

Номера точек	Координаты	Румбы линий	Длина, м
1-2			
2-3		ЮЗ:56	484
3-4		ЮВ:30	250
4-5		ЮЗ:56	120
5-2		СЗ:30	250
		СВ:56	120

Условные обозначения:

Исполнитель работ по проведению лесопатологических обследований:
 ФИО Макаренко А.А.

Подпись *А.А. Макаренко*

Дата составления документа 06.10.2017 г. Телефон _____

№	2	3	4	5	6	7	8	9	10	11	12	13	14	15	16	17	18	19	20	21	22	23	24	25	26	27	28	29	30	31	32	33	34
12	15	20	Защ.	Другие защитные	1	2,0	6	Дн	75	20	24	ЛПС2	0,7	3	220	486	51	13	11	9	12	4					801	9	360	9	BCP	2,0	
14	8	20	Защ.	Зелёные зоны	1	3,0	10	С	45	21	22	ЛПС2	0,8	1А	310	27	71	29	2	3	3	1					104						
14	5															1464	78	13	2	3	1						123	9	466	9	BCP	3,0	

Исполнитель работ по лесопатологическому обследованию

ФИО Макаренко А.А.

подпись



Дата составления документа 06.10.2017.