

УТВЕРЖДАЮ:

Руководитель департамента лесного хозяйства,  
контроля и надзора за состоянием лесов

Должность \_\_\_\_\_ Магаданской области  
Ф.И.О. \_\_\_\_\_ Пронин А.Г.  
Дата 05.10.2017

Акт  
лесопатологического обследования № 8

лесных насаждений \_\_\_\_\_ Магаданского \_\_\_\_\_ лесничества (лесопарка)  
\_\_\_\_\_ Магаданской области (субъект Российской Федерации)

Способ лесопатологического обследования: 1 Визуальный   
2 Инструментальный

Место проведения				
Участковое лесничество	Урочище (дача)	Квартал	Выдел	Площадь, га
Ольское		85	21	65,0

Лесопатологическое обследование проведено на общей площади 30,0 га.

2. Инструментальное обследование лесного участка.\*

2.1. Фактическая таксационная характеристика лесного насаждения соответствует (не соответствует) (нужное подчеркнуть) таксационному описанию.  
Причины несоответствия: давность лесоустройства, расхождение по запасу, среднему диаметру, высоте

Ведомость лесных участков с выявленными несоответствиями таксационным описаниям приведена в приложении 1 к Акту.

2.2. Состояние насаждений: с нарушенной устойчивостью   
с утраченной устойчивостью

причины повреждения: \_\_\_\_\_ верховой пожар 1999 года  
Средневзвешенная категория состояния насаждения 4,7

Заселено (отработано) стволовыми вредителями:

Вид вредителя	Порода	Встречаемость (% заселённых деревьев)	Степень заселения лесного насаждения (слабая, средняя, сильная)
сем. Златки	Л	3	слабая
сем. Усачи	Л	1	слабая

Повреждено огнём:

Вид пожара	Порода	Состояние корневых лап		Состояние корневой шейки		Подсушивание луба	
		процент повреждённых огнём корней	процент деревьев с данным повреждением	ожог корневой шейки по окружности (1/4; 2/4; 3/4; более 3/4)	процент деревьев с данным повреждением	по окружности (1/4; 2/4; 3/4; более 3/4)	процент деревьев с данным повреждением
верховой	Л	90	75	3/4	75	3/4	65

Поражено болезнями:

Вид болезни	Порода	Встречаемость (% поражённых деревьев)	Степень поражения лесного насаждения (слабая, средняя, сильная)
-	-	-	-
-	-	-	-

2.3. Выборке подлежит	<u>100</u>	% деревьев,	
в том числе:			
ослабленных	<u>-</u>	%;	_____ ; (причины назначения)
сильно ослабленных	<u>3,25</u>	%;	_____ ; (причины назначения)
усыхающих	<u>32,52</u>	%;	_____ ; (причины назначения)
свежего сухостоя	<u>0,00</u>	%;	
в том числе: свежего ветровала	<u>-</u>	%;	
свежего бурелома	<u>-</u>	%;	
старого ветровала	<u>-</u>	%;	
в том числе: старого бурелома	<u>-</u>	%;	
старого сухостоя	<u>64,23</u>	%;	
аварийных	<u>-</u>	%;	

2.4. Полнота лесного насаждения после уборки деревьев, подлежащих рубке, составит -  
Критическая полнота для данной категории лесных насаждений составляет -

#### ЗАКЛЮЧЕНИЕ

С целью предотвращения негативных процессов или снижения ущерба от их воздействия назначено:

Участковое лесничество	Урочище (дача)	Квартал	Выдел	Площадь выдела, га	Вид мероприятия	Площадь мероприятия, га	Порода	Запас на выдел, куб. м	Крайние сроки проведения
Ольское		85	21	65,0	ССР	30,0	Л	33,0	01.05.2019

Ведомость перечета деревьев, назначенных в рубку, и абрис лесного участка прилагаются (приложение 2 и 3 к Акту).

Меры по обеспечению возобновления: содействие естественному возобновлению

Мероприятия, необходимые для предупреждения повреждения или поражения смежных насаждений: Проведение санитарно - оздоровительных мероприятий методом сплошной санитарной рубки погибшего насаждения.

Сведения для расчёта степени повреждения:

год образования старого сухостоя 2003

основная причина повреждения древесины верховой пожар более 10 летней давности

Дата проведения обследований 28.08.2017

Исполнитель работ по проведению лесопатологического обследования:

Ф.И.О. Драч О.Б. Подпись  Дата подписания 05.10.2017

Ведомость лесных участков с выявленными несоответствиями таксационным описаниям

Источник данных	Год проведения лесоустройства	Номер квартала	Номер выдела	Площадь выдела, га	Целевое назначение лесов	Категория защитных лесов	Номер лесопатологического выдела	Площадь лесопатологического выдела, га	Таксационная характеристика											Заложено пробных площадей								
									состав	порода	возраст, лет	средняя высота, м	средний диаметр, см	тип леса	тип условий местопроизрастания	полногя	бонитет	запас, куб. м/га	количество, шт.	общая площадь, га								
ТО	2003	85	21	65,0	защитные	нерестовые										ЛРТВН		9	14		4	60						
Ф		85	21	65,0	защитные	нерестовые										ЛРТВН		9	14		4	33	1	0,95				

ТО Таксационное описание  
Ф фактическая характеристика лесных насаждений

Исполнитель работ по проведению лесопатологического обследования

Ф.И.О. \_\_\_\_\_ Подпись

Драч О.Б.

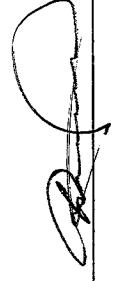

Результаты проведения лесопатологического обследования лесных насаждений

Субъект Российской Федерации \_\_\_\_\_ Магаданская область \_\_\_\_\_ Магаданское  
 Участковое лесничество \_\_\_\_\_ Ольское \_\_\_\_\_ Урочище (лесная дача) \_\_\_\_\_

1	2	3	4	5	6	7	Таксационная характеристика										28	29	30	31	32	33		34												
							8	9	10	11	12	13	14	15	16	17						18	19		20	21	22	23	24	25	26	27	30	31	32	33
Номер квартала	Номер выдела	Площадь выдела, га	Целевое назначение лесов	Категория защитных лесов	Номер лесопатологического выдела	Площадь лесопатологического выдела, га	состав	порода	возраст, лет	средняя высота, м*	средний диаметр, см*	тип леса	полнота	бонитет	запас, куб. м/га*	Число деревьев на пробе, шт.	без признаков ослабления	ослабленные	сильно ослабленные	умывающие	свежий сухой	старый сухой	свежий ветровал	старый ветровал	свежий бурелом	старый бурелом	аварийные деревья	Признаки повреждения деревьев	Доля поврежденных деревьев, %	Причина ослабления, повреждения	Полжест рубке, %	вид	Назначенные мероприятия			
85	21	65,0	защитные	нерестохранные полосы лесов			гарь Л	9	14	ЛРТВН	4	33	246	1,00	29,09	69,91											Ожог корней прошлых лет (3/4 корн. лап); Ожог корневой шейки прошлых лет (3/4 окружности); Подсушивание луба (камбий поврежден 2/4 окр. ств.);	100,00	верховой пожар 1999 года	100,00	ССР	30,0				

Показатели, не соответствующие таксационному описанию, отмечаются «\*».

Исполнитель работ по проведению лесопатологического обследования:

Ф.И.О. \_\_\_\_\_ Драч О.Б. \_\_\_\_\_ Подпись

Дата составления документа \_\_\_\_\_ 05.10.2017 \_\_\_\_\_

Телефон \_\_\_\_\_ (4132) 627221 \_\_\_\_\_



Ведомость перечета деревьев назначенных в  
ВРЕМЕННАЯ ПРОБНАЯ ПЛОЩАДЬ № 1

Субъект РФ Магаданская область  
Лесничество (лесопарк) Магаданское Квартал 85 Выдел 21  
Площадь 65,0  
Номер очага - Размер пробной площади 1,0 га  
Таксационная характеристика:  
Тип леса ЛРТВН Состав гарь II Возраст        Бонитет 4  
Полнота        Запас кубм/га 33 Возобновление        С.Е.В.  
Время и причина ослабления насаждения        верховой пожар 1999 года

Тип очага: эпизодический, хронический (подчеркнуть)  
Фаза развития очага: начальная, нарастания численности, собственно вспышка, кризис (подчеркнуть)

Состояние лесного насаждения, намечаемые мероприятия  
насаждение погибшее. сплошная санитарная рубка

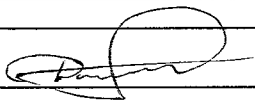
Ф.И.О.        Драч О.Б Подпись   
Дата составления документа        05.10.2017 Телефон        (4132) 627221



АБРИС УЧАСТКА

Масштаб : 1:50000

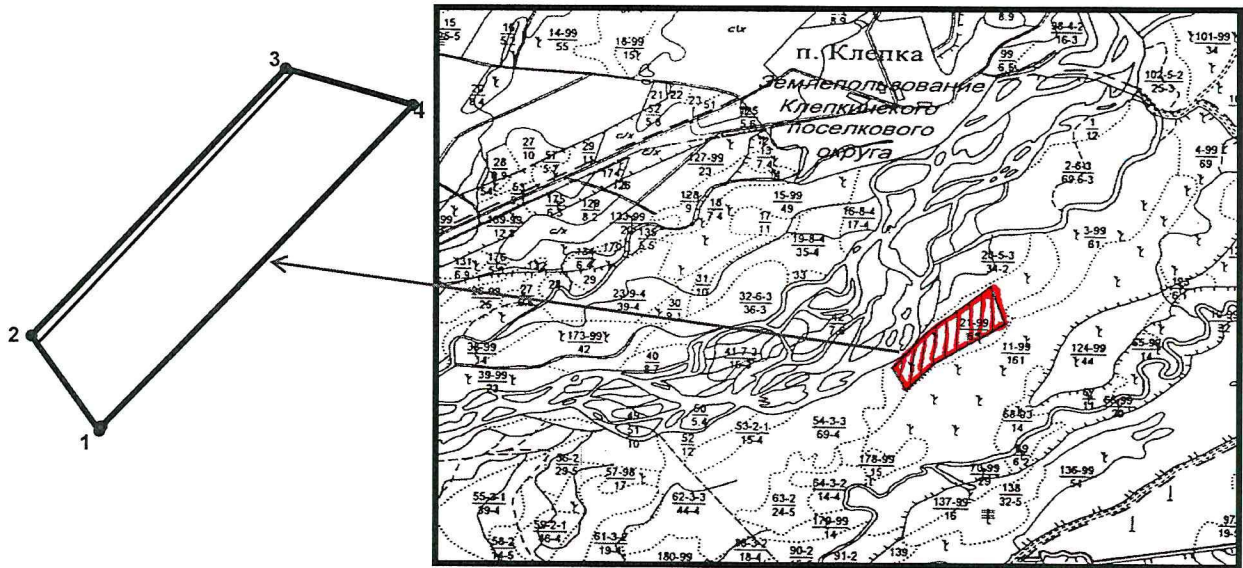

№ выдела	Ленты (круговой площадки) пересчета				
	№ ленты (площадки)	длина, м	ширина, м	радиус, м	площадь, га
21	1	950	10		1,00

Номера точек	Координаты	Румбы линий	Длина, м	Номера точек	Координаты	Румбы линий	Длина, м
1-2	59°43'40" 151°29'59"	СЗ 37	300,0				
2-3	59°43'46" 151°29'44"	СВ 45	950,0				
3-4	59°44'13" 151°30'13"	ЮВ 75	350,0				
4-1	59°44'14" 151°30'34"	ЮЗ 45,5	1155,0				

Исполнитель работ по проведению лесопатологического обследования:

Ф.И.О. Драч О.Б

Подпись 

Дата составления документа 05.10.2017

Телефон (4132) 627221