

  
 Утверждаю:  
 Должность Заместитель председателя  
Комитета лесного хозяйства  
Московской области  
 Ф.И.О. А.В. Прокопченко  
 Дата 15.01.2014



Акт  
 лесопатологического обследования № 28  
 лесных насаждений Истринского лесничества (лесопарка)  
Московской области (субъект Российской Федерации)

Способы лесопатологического обследования: 1. Визуальный  +

2. Инструментальный  +

Место проведения

Участковое лесничество	Урочище (дача)	Квартал (кварталы)	Выдел (выделы)	Площадь, га
Опалиховское	-	36	6	0,5719
Опалиховское	-	36	11	0,9218
Опалиховское	-	36	13	0,1970
Опалиховское	-	36	14	0,5093

Лесопатологическое обследование проведено на общей площади 2,2 га.

1. Визуальное лесопатологическое обследование.

Наземное

Дистанционное

1.1. На площади 0,5719 га фактическая таксационная характеристика лесного насаждения соответствует (не соответствует) таксационному описанию (нужное подчеркнуть). Причины несоответствия: уточнение по результатам сплошного перече́та деревьев.

Список участков с выявленными несоответствиями приведен в приложении 1 к настоящему Акту.

1.2. Лесные насаждения с нарушенной и утраченной устойчивостью выявлены на площади 0,5719 га:

Участковое лесничество	Урочище (дача)	Площадь, га		Причины ослабления (гибели)
		с нарушенной устойчивостью	с утраченной устойчивостью	
Опалиховское	-	0,5719	-	Смоляной рак (371), рекреационная нагрузка (701), вытаптывание (702), механические повреждения стволов (антропогенные) (703), межвидовая конкуренция (610)
Итого	-	0,5719	-	-

Состояние обследованных лесных насаждений приведено в приложениях 1.1 – 1.4 к Акту в зависимости от метода проведения ЛПО.

1.3. В обследованных лесных участках прогнозируется:

Прогноз	Площадь, га
Ослабление лесных насаждений	0,5719
Усыхание лесных насаждений различной степени	-
Развитие очагов вредных организмов	-

1.4. Обнаружено загрязнение лесного участка отходами и выбросами:

промышленными

бытовыми

Вид загрязнения	Размеры загрязнения			Объем, кубм	Площадь загрязнения, га
	Длина, м	Ширина, м	Высота, м		
-	-	-	-	-	-

## ЗАКЛЮЧЕНИЕ

Оценка текущего санитарного и лесопатологического состояния лесных насаждений, назначенные профилактические мероприятия по защите лесов, агитационные мероприятия:

Санитарное состояние насаждения на части выдела, переданного в аренду по договору аренды №50-0654-05-12-07 от 14.12.2016 г. на площади 0,5719 га – с нарушенной устойчивостью.

Состав насаждения: 7Б3С ед. Лп, Ос, Е, Олх.

В насаждении преобладают деревья второй категории состояния, имеются единичные усыхающие и сухостойные деревья. Причины ослабления: смоляной рак (371), рекреационная нагрузка (701), вытаптывание (702), механические повреждения стволов (антропогенные) (703), межвидовая конкуренция (610).

С целью предотвращения негативных процессов или снижения ущерба от их воздействия, по результатам обследования назначается провести выборочную санитарную рубку на площади – 0,5719 га.

Мероприятия, необходимые для предупреждения повреждения или поражения смежных насаждений: проведение выборочной санитарной рубки в минимальные сроки в зимний период.

Исполнитель работ по проведению лесопатологического обследования:

ФИО Маджара Алексей Михайлович

Подпись \_\_\_\_\_ 

1. Визуальное лесопатологическое обследование.

Наземное

Дистанционное

1.1 На площади 0,9218 га фактическая таксационная характеристика лесного насаждения соответствует (не соответствует) таксационному описанию (нужное подчеркнуть). Причины несоответствия: уточнение по результатам сплошного пересчета деревьев.

Список участков с выявленными несоответствиями приведен в приложении 1 к настоящему Акту.

1.2 Лесные насаждения с нарушенной и утраченной устойчивостью выявлены на площади 0,9218 га:

Участковое лесничество	Урочище (дача)	Площадь, га		Причины ослабления (гибели)
		с нарушенной устойчивостью	с утраченной устойчивостью	
Опалиховское	-	0,9218	-	Повреждение короедом шестизубчатым (337), повреждение стволовыми вредителями (300), повреждение березовым заболонником (336), трутовик настоящий (355), смоляной рак (371), рекреационная нагрузка (701)
Итого	-	0,9218	-	-

Состояние обследованных лесных насаждений приведено в приложениях 1.1 – 1.4 к Акту в зависимости от метода проведения ЛПО.

1.3. В обследованных лесных участках прогнозируется:

Прогноз	Площадь, га
Ослабление лесных насаждений	0,9218
Усыхание лесных насаждений различной степени	-
Развитие очагов вредных организмов	-

1.4. Обнаружено загрязнение лесного участка отходами и выбросами:

промышленными

бытовыми

Вид загрязнения	Размеры загрязнения			Объем, кубм	Площадь загрязнения, га
	Длина, м	Ширина, м	Высота, м		
-	-	-	-	-	-

## ЗАКЛЮЧЕНИЕ

Оценка текущего санитарного и лесопатологического состояния лесных насаждений, назначенные профилактические мероприятия по защите лесов, агитационные мероприятия:

Санитарное состояние насаждения на части выдела, переданного в аренду по договору аренды №50-0654-05-12-07 от 14.12.2016 г. на площади 0,9218 га – с нарушенной устойчивостью.

Состав насаждения: 6С2Б1Е1Ос ед. Д, Олх.

В насаждении преобладают деревья второй категории состояния ,имеются единичные усыхающие и сухостойные деревья. Причины ослабления: повреждение короедом шестизубчатым (337), повреждение стволовыми вредителями (300), повреждение березовым заболонником (336), трутовик настоящий (355), смоляной рак (371), рекреационная нагрузка (701).

С целью предотвращения негативных процессов или снижения ущерба от их воздействия, по результатам обследования назначается провести выборочную санитарную рубку на площади – 0,9218 га.

Мероприятия, необходимые для предупреждения повреждения или поражения смежных насаждений: проведение выборочной санитарной рубки в минимальные сроки в зимний период.

Исполнитель работ по проведению лесопатологического обследования:

ФИО Маджара Алексей Михайлович

Подпись \_\_\_\_\_



1. Визуальное лесопатологическое обследование.

Наземное

Дистанционное

1.1 На площади 0,1970 га фактическая таксационная характеристика лесного насаждения соответствует (не соответствует) таксационному описанию (нужное подчеркнуть). Причины несоответствия:

уточнение по результатам сплошного перече́та деревьев.

Список участков с выявленными несоответствиями приведен в приложении 1 к настоящему Акту.

1.2 Лесные насаждения с нарушенной и утраченной устойчивостью выявлены на площади 0,1970 га:

Участковое лесничество	Урочище (дача)	Площадь, га		Причины ослабления (гибели)
		с нарушенной устойчивостью	с утраченной устойчивостью	
Опалиховское	-	0,1970	-	Повреждение березовым заболонником (336), опенок (467), рекреационная нагрузка (701)
Итого	-	0,1970	-	-

Состояние обследованных лесных насаждений приведено в приложениях 1.1 – 1.4 к Акту в зависимости от метода проведения ЛПО.

1.3 В обследованных лесных участках прогнозируется:

Прогноз	Площадь, га
Ослабление лесных насаждений	0,1970
Усыхание лесных насаждений различной степени	-
Развитие очагов вредных организмов	-

1.4 Обнаружено загрязнение лесного участка отходами и выбросами:

промышленными

бытовыми

Вид загрязнения	Размеры загрязнения			Объем, кубм	Площадь загрязнения, га
	Длина, м	Ширина, м	Высота, м		
-	-	-	-	-	-

## ЗАКЛЮЧЕНИЕ

Оценка текущего санитарного и лесопатологического состояния лесных насаждений, назначенные профилактические мероприятия по защите лесов, агитационные мероприятия:

Санитарное состояние насаждения на части выдела, переданного в аренду по договору аренды №50-0654-05-12-07 от 14.12.2016 г. на площади 0,1970 га – с нарушенной устойчивостью.

Состав насаждения: 6СЗБ1Ос

В насаждении преобладают деревья второй категории состояния, имеются единичные усыхающие и сухостойные деревья. Причины ослабления: повреждение березовым заболонником (336), опенок (467), рекреационная нагрузка (701).

С целью предотвращения негативных процессов или снижения ущерба от их воздействия, по результатам обследования назначается провести выборочную санитарную рубку на площади – 0,1970 га.

Мероприятия, необходимые для предупреждения повреждения или поражения смежных насаждений: проведение выборочной санитарной рубки в минимальные сроки в зимний период.

Исполнитель работ по проведению лесопатологического обследования:

ФИО Маджара Алексей Михайлович

Подпись \_\_\_\_\_ 

1. Визуальное лесопатологическое обследование.

Наземное

Дистанционное

1.1 На площади 0,5093 га фактическая таксационная характеристика лесного насаждения соответствует (не соответствует) таксационному описанию (нужное подчеркнуть). Причины несоответствия: уточнение по результатам сплошного перече́та деревьёв.

Список участков с выявленными несоответствиями приведен в приложении 1 к настоящему Акту.

1.3 Лесные насаждения с нарушенной и утраченной устойчивостью выявлены на площади 0,5093 га:

Участковое лесничество	Урочище (дача)	Площадь, га		Причины ослабления (гибели)
		с нарушенной устойчивостью	с утраченной устойчивостью	
Опалиховское	-	0,5093	-	Опенок (467), смоляной рак (371), рекреационная нагрузка (701)
Итого	-	0,5093	-	-

Состояние обследованных лесных насаждений приведено в приложениях 1.1 – 1.4 к Акту в зависимости от метода проведения ЛПО.

1.5. В обследованных лесных участках прогнозируется:

Прогноз	Площадь, га
Ослабление лесных насаждений	0,5093
Усыхание лесных насаждений различной степени	-
Развитие очагов вредных организмов	-

1.6. Обнаружено загрязнение лесного участка отходами и выбросами:

промышленными

бытовыми

Вид загрязнения	Размеры загрязнения			Объем, кубм	Площадь загрязнения, га
	Длина, м	Ширина, м	Высота, м		
-	-	-	-	-	-

## ЗАКЛЮЧЕНИЕ

Оценка текущего санитарного и лесопатологического состояния лесных насаждений, назначенные профилактические мероприятия по защите лесов, агитационные мероприятия:

Санитарное состояние насаждения на части выдела, переданного в аренду по договору аренды №50-0654-05-12-07 от 14.12.2016 г. на площади 0,5093 га – с нарушенной устойчивостью.

Состав насаждения: 8С2Б ед. Лп, Олх, Д.

В насаждении преобладают деревья второй категории состояния, имеются единичные усыхающие и сухостойные деревья. Причины ослабления: опенок (467), смоляной рак (371), рекреационная нагрузка (701).

С целью предотвращения негативных процессов или снижения ущерба от их воздействия, по результатам обследования назначается провести выборочную санитарную рубку на площади – 0,5093 га.

Мероприятия, необходимые для предупреждения повреждения или поражения смежных насаждений:  
проведение выборочной санитарной рубки в минимальные сроки в зимний период.

Исполнитель работ по проведению лесопатологического обследования:

ФИО Маджара Алексей Михайлович

Подпись 

2. Инструментальное обследование лесного участка (лесопатологического выдела).

2.1. Фактическая таксационная характеристика лесного насаждения соответствует (не соответствует) (нужное подчеркнуть) таксационному описанию. Причины несоответствия: уточнение по результатам сплошного пересчета деревьев.

Ведомость лесных участков с выявленными несоответствиями таксационным описаниям приведена в приложении 1 к Акту.

2.2. Состояние насаждений: с нарушенной устойчивостью

с утраченной устойчивостью

причины повреждения: смоляной рак (371), рекреационная нагрузка (701), вытаптывание (702), механические повреждения стволов (антропогенные) (703), межвидовая конкуренция (610).

Заселено (отработано) стволовыми вредителями:

Вид вредителя	Порода	Встречаемость (% заселенных деревьев)	Степень заселения лесного насаждения (слабая, средняя, сильная)
-	-	-	-

Повреждено огнем:

Вид пожара	Порода	Состояние корневых лап		Состояние корневой шейки		Подсушивание луба	
		процент поврежденных огнем корней	процент деревьев с данным повреждением	ожог корневой шейки по окружности (1/4; 2/4; 3/4; более 3/4)	процент деревьев с данным повреждением	По окружности (1/4; 2/4%; 3/4; более 3/4)	Процент деревьев с данным повреждением
-	-	-	-	-	-	-	-

Поражено болезнями:

Вид болезни	Порода	Встречаемость (% пораженных деревьев)	Степень поражения лесного насаждения (слабая, средняя, сильная)
Рак-серянка (371)	Сосна	10	Слабая

2.3. Выборке подлежит 4,6 % деревьев,

В том числе:

ослабленных \_\_\_\_\_% (причины назначения) \_\_\_\_\_;

сильно ослабленных \_\_\_\_\_% (причины назначения) \_\_\_\_\_;

усыхающих \_\_\_\_\_% (причины назначения) \_\_\_\_\_;

свежего сухостоя 1,0 %,

в том числе: свежего ветровала \_\_\_\_\_%;

свежего бурелома \_\_\_\_\_%;

старого ветровала \_\_\_\_\_%;

в том числе: старого бурелома \_\_\_\_\_%;

старого сухостоя 3,6%;

аварийных \_\_\_\_\_%.

2.4. Полнота лесного насаждения после уборки деревьев, подлежащих рубке, составит 0,7.  
Критическая полнота для данной категории лесных насаждений составляет 0,3.

## ЗАКЛЮЧЕНИЕ

С целью предотвращения негативных процессов или снижения ущерба от их воздействия назначено:

Участковое лесничество	Урочище (дача)	Квартал	Выдел	Площадь выдела, га	Вид мероприятия	Площадь мероприятия, га	Порода	Выбираемый запас на выдел, куб. м	Крайние сроки проведения
Опалиховское	-	36	6	0,5719	СРВ	0,5719	Б	3,2	2018 г.
							С	5,23	
							Олс	0,35	
							Итого	8,78	

Ведомость перечета деревьев, назначенных в рубку, и абрис лесного участка прилагаются (приложение 2 и 3 к Акту).

Меры по обеспечению возобновления:

В соответствии с «Правилами лесовосстановления», согласно проекта освоения лесов

Мероприятия, необходимые для предупреждения повреждения или поражения смежных насаждений:

Надзор за появлением и распространением стволовых вредителей.

Сведения для расчета степени повреждения:

Год образования старого сухостоя 2014-2016 гг.;

Основная причина повреждения древесины: смоляной рак (371), рекреационная нагрузка (701), вытаптывание (702), механические повреждения стволов (антропогенные) (703), межвидовая конкуренция (610).

Средневзвешенная категория состояния: 2,43 – насаждение ослабленное.

Согласно п. 35 Приказа № 470 Минприроды РФ от 12.09.2016 г., после проведения выборочной санитарной рубки полнота лесных насаждений не должна быть ниже минимально допустимых значений, при которых обеспечивается способность древостоев выполнять функции, соответствующие категориям защитности лесов или их целевому назначению.

Дата проведения обследований 26.08. 2017 г.

Исполнитель работ по проведению лесопатологического обследования:

ФИО Маджара Алексей Михайлович

Подпись \_\_\_\_\_

2. Инструментальное обследование лесного участка (лесопатологического выдела).

2.1. Фактическая таксационная характеристика лесного насаждения соответствует (не соответствует) (нужное подчеркнуть) таксационному описанию. Причины несоответствия: уточнение по результатам сплошного пересчета деревьев.

Ведомость лесных участков с выявленными несоответствиями таксационным описаниям приведена в приложении 1 к Акту.

2.2. Состояние насаждений: с нарушенной устойчивостью

с утраченной устойчивостью

причины повреждения: повреждение короедом шестизубчатым (337), повреждение стволовыми вредителями (300), повреждение березовым заболонником (336), трутовик настоящий (355), бактериальные заболевания березы (391), смоляной рак (371), рекреационная нагрузка (701).

Заселено (отработано) стволовыми вредителями:

Вид вредителя	Порода	Встречаемость (% отработанных деревьев)	Степень заселения лесного насаждения (слабая, средняя, сильная)
Шестизубчатый короед (337)	Сосна	2,8	Слабая
Короед-гравер (300)	Ель	1,3	Слабая
Березовый заболонник (336)	Береза	2,6	Слабая

Повреждено огнем:

Вид пожара	Порода	Состояние корневых лап		Состояние корневой шейки		Подсушивание луба	
		процент поврежденных огнем корней	процент деревьев с данным повреждением	ожог корневой шейки по окружности (1/4; 2/4; 3/4; более 3/4)	процент деревьев с данным повреждением	По окружности (1/4; 2/4%; 3/4; более 3/4)	Процент деревьев с данным повреждением
-	-	-	-	-	-	-	-

Поражено болезнями:

Вид болезни	Порода	Встречаемость (% пораженных деревьев)	Степень поражения лесного насаждения (слабая, средняя, сильная)
Настоящий трутовик (355)	Береза	2,2	Слабая
Бактериальная водянка (391)	Береза	2,4	Слабая
Рак-серянка (371)	Сосна	2,8	Слабая

2.3. Выборке подлежит 9,1 % деревьев,

В том числе:

ослабленных \_\_\_\_\_ % (причины назначения) \_\_\_\_\_;

сильно ослабленных \_\_\_\_\_ % (причины назначения) \_\_\_\_\_;

усыхающих 0,01 % (деревья ели 4 категории состояния: п. 31 Приказа Минприроды России от 12.09.2016 г. № 470);

свежего сухостоя 2,0 %,

в том числе: свежего ветровала \_\_\_ %;  
 свежего бурелома \_\_\_ %;  
 старого ветровала \_\_\_ %;  
 в том числе: старого бурелома \_\_\_ %;  
 старого сухостоя 7,09 %;  
 аварийных \_\_\_ %.

2.4. Полнота лесного насаждения после уборки деревьев, подлежащих рубке, составит 0,4.  
 Критическая полнота для данной категории лесных насаждений составляет 0,3.

### ЗАКЛЮЧЕНИЕ

С целью предотвращения негативных процессов или снижения ущерба от их воздействия назначено:

Участковое лесничество	Урочище (дача)	Квартал	Выдел	Площадь выдела, га	Вид мероприятия	Площадь мероприятия, га	Порода	Выбираемый запас на выдел, куб. м	Крайние сроки проведения
Опалиховское	-	36	11	0,9218	СРВ	0,9218	С	6,83	2018 г.
							Б	4,0	
							Е	0,37	
							Ос	10,2	
							Д	0,08	
							Олх	0,18	
							Итого	21,7	

Ведомость перечета деревьев, назначенных в рубку, и абрис лесного участка прилагаются (приложение 2 и 3 к Акту).

Меры по обеспечению возобновления:

В соответствии с «Правилами лесовосстановления», согласно проекта освоения лесов

Мероприятия, необходимые для предупреждения повреждения или поражения смежных насаждений:

Надзор за появлением и распространением стволовых вредителей.

Сведения для расчета степени повреждения:

Год образования старого сухостоя 2014-2016 г.г.;

Основная причина повреждения древесины: повреждение короедом шестизубчатым (337), повреждение стволовыми вредителями (300), повреждение березовым заболонником (336), трутовик настоящий (355), бактериальные заболевания березы (391), смоляной рак (371), рекреационная нагрузка (701).

Средневзвешенная категория состояния: 2,80 – насаждение сильно ослабленное.

Согласно п. 35 Приказа № 470 Минприроды РФ от 12.09.2016 г., после проведения выборочной санитарной рубки полнота лесных насаждений не должна быть ниже минимально допустимых значений, при которых обеспечивается способность древостоев выполнять функции, соответствующие категориям защитности лесов или их целевому назначению.

Дата проведения обследований 26.09. 2017 г.

Исполнитель работ по проведению лесопатологического обследования:

ФИО Маджара Алексей Михайлович

Подпись \_\_\_\_\_



2. Инструментальное обследование лесного участка (лесопатологического выдела).

2.1. Фактическая таксационная характеристика лесного насаждения соответствует (не соответствует) (нужное подчеркнуть) таксационному описанию. Причины несоответствия: уточнение по результатам сплошного пересчета деревьев.

Ведомость лесных участков с выявленными несоответствиями таксационным описаниям приведена в приложении 1 к Акту.

2.2. Состояние насаждений: с нарушенной устойчивостью

с утраченной устойчивостью

причины повреждения: повреждение березовым заболонником (336), опенок (467), рекреационная нагрузка (701), межвидовая конкуренция (610).

Заселено (отработано) стволовыми вредителями:

Вид вредителя	Порода	Встречаемость (% заселенных деревьев)	Степень заселения лесного насаждения (слабая, средняя, сильная)
Березовый заболонник (336)	Береза	5,2	Слабая

Повреждено огнем:

Вид пожара	Порода	Состояние корневых лап		Состояние корневой шейки		Подсушивание луба	
		процент поврежденных огнем корней	процент деревьев с данным повреждением	ожог корневой шейки по окружности (1/4; 2/4; 3/4; более 3/4)	процент деревьев с данным повреждением	По окружности (1/4; 2/4%; 3/4; более 3/4)	Процент деревьев с данным повреждением
-	-	-	-	-	-	-	-

Поражено болезнями:

Вид болезни	Порода	Встречаемость (% пораженных деревьев)	Степень поражения лесного насаждения (слабая, средняя, сильная)
Белая заболонная гниль (опенок) (467)	Береза	5,2	Слабая

2.3. Выборке подлежит 10,3 % деревьев,

В том числе:

ослабленных \_\_\_\_\_% (причины назначения) \_\_\_\_\_;

сильно ослабленных \_\_\_\_\_% (причины назначения) \_\_\_\_\_;

усыхающих \_\_\_\_\_% (причины назначения) \_\_\_\_\_;

свежего сухостоя \_\_\_\_\_%,

в том числе: свежего ветровала \_\_\_\_\_%;

свежего бурелома \_\_\_\_\_%;

старого ветровала \_\_\_\_\_%;

в том числе: старого бурелома \_\_\_\_\_%;

старого сухостоя 10,3 %;

аварийных \_\_\_\_\_%.

2.4. Полнота лесного насаждения после уборки деревьев, подлежащих рубке, составит 0,5.  
Критическая полнота для данной категории лесных насаждений составляет 0,3.

### ЗАКЛЮЧЕНИЕ

С целью предотвращения негативных процессов или снижения ущерба от их воздействия назначено:

Участковое лесничество	Урочище (дача)	Квартал	Выдел	Площадь выдела, га	Вид мероприятия	Площадь мероприятия, га	Порода	Выбираемый запас на выдел, куб. м	Крайние сроки проведения
Опалиховское	-	36	13	0,1970	СРВ	0,1970	Б	2,73	2018 г.
							Ос	2,2	
							Итого	4,93	

Ведомость перечета деревьев, назначенных в рубку, и абрис лесного участка прилагаются (приложение 2 и 3 к Акту).

Меры по обеспечению возобновления:

В соответствии с «Правилами лесовосстановления», согласно проекта освоения лесов

Мероприятия, необходимые для предупреждения повреждения или поражения смежных насаждений:

Надзор за появлением и распространением стволовых вредителей.

Сведения для расчета степени повреждения:

Год образования старого сухостоя 2014-2016 гг.;

Основная причина повреждения древесины: повреждение березовым заболонником (336), опенок (467), рекреационная нагрузка (701), межвидовая конкуренция (610).

Средневзвешенная категория состояния: 2,42 – насаждение ослабленное.

Согласно п. 35 Приказа № 470 Минприроды РФ от 12.09.2016 г., после проведения выборочной санитарной рубки полнота лесных насаждений не должна быть ниже минимально допустимых значений, при которых обеспечивается способность древостоев выполнять функции, соответствующие категориям защитности лесов или их целевому назначению.

Дата проведения обследований 16.09. 2017 г.

Исполнитель работ по проведению лесопатологического обследования:

ФИО Маджара Алексей Михайлович

Подпись \_\_\_\_\_

2. Инструментальное обследование лесного участка (лесопатологического выдела).

2.1. Фактическая таксационная характеристика лесного насаждения соответствует (не соответствует) (нужное подчеркнуть) таксационному описанию. Причины несоответствия: уточнение по результатам сплошного пересчета деревьев.

Ведомость лесных участков с выявленными несоответствиями таксационным описаниям приведена в приложении 1 к Акту.

2.2. Состояние насаждений: с нарушенной устойчивостью

с утраченной устойчивостью

причины повреждения: опенок (467), смоляной рак (371), рекреационная нагрузка (701).

Заселено (отработано) стволовыми вредителями:

Вид вредителя	Порода	Встречаемость (% заселенных деревьев)	Степень заселения лесного насаждения (слабая, средняя, сильная)
-	-	-	-

Повреждено огнем:

Вид пожара	Порода	Состояние корневых лап		Состояние корневой шейки		Подсушивание луба	
		процент поврежденных огнем корней	процент деревьев с данным повреждением	ожог корневой шейки по окружности (1/4; 2/4; 3/4; более 3/4)	процент деревьев с данным повреждением	По окружности (1/4; 2/4%; 3/4; более 3/4)	Процент деревьев с данным повреждением
-	-	-	-	-	-	-	-

Поражено болезнями:

Вид болезни	Порода	Встречаемость (% пораженных деревьев)	Степень поражения лесного насаждения (слабая, средняя, сильная)
Рак-серянка (371)	Сосна	1,7	Слабая
Белая заболонная гниль (опенок) (467)	Береза	8,6	Слабая

2.3. Выборке подлежит 6,0 % деревьев,

В том числе:

ослабленных \_\_\_\_\_ % (причины назначения) \_\_\_\_\_;

сильно ослабленных \_\_\_\_\_ % (причины назначения) \_\_\_\_\_;

усыхающих \_\_\_\_\_ % (причины назначения) \_\_\_\_\_;

свежего сухостоя 0,9 %;

в том числе: свежего ветровала \_\_\_\_\_ %;

свежего бурелома \_\_\_\_\_ %;

старого ветровала \_\_\_\_\_ %;

в том числе: старого бурелома \_\_\_\_\_ %;

старого сухостоя 5,1 %;

аварийных \_\_\_\_\_%.

2.4. Полнота лесного насаждения после уборки деревьев, подлежащих рубке, составит 0,7.  
Критическая полнота для данной категории лесных насаждений составляет 0,3.

### ЗАКЛЮЧЕНИЕ

С целью предотвращения негативных процессов или снижения ущерба от их воздействия назначено:

Участковое лесничество	Урочище (дача)	Квартал	Выдел	Площадь выдела, га	Вид мероприятия	Площадь мероприятия, га	Порода	Выбираемый запас на выдел, куб. м	Крайние сроки проведения
Опалиховское	-	36	14	0,5093	СРВ	0,5093	С	8,0	2018 г.
							Б	2,6	
							Олс	0,16	
							Итого	10,76	

Ведомость перечета деревьев, назначенных в рубку, и абрис лесного участка прилагаются (приложение 2 и 3 к Акту).

Меры по обеспечению возобновления:

В соответствии с «Правилами лесовосстановления», согласно проекта освоения лесов

Мероприятия, необходимые для предупреждения повреждения или поражения смежных насаждений:

Надзор за появлением и распространением стволовых вредителей.

Сведения для расчета степени повреждения:

Год образования старого сухостоя 2014-2016 гг.:

Основная причина повреждения древесины: опенок (467), смоляной рак (371), рекреационная нагрузка (701).

Средневзвешенная категория состояния: 2,71 – насаждение сильно ослабленное.

Согласно п. 35 Приказа № 470 Минприроды РФ от 12.09.2016 г., после проведения выборочной санитарной рубки полнота лесных насаждений не должна быть ниже минимально допустимых значений, при которых обеспечивается способность древостоев выполнять функции, соответствующие категориям защитности лесов или их целевому назначению.

Дата проведения обследований 26.09. 2017 г.

Исполнитель работ по проведению лесопатологического обследования:

ФИО Маджара Алексей Михайлович

Подпись \_\_\_\_\_

Приложение 1  
к акту лесопатологического обследования

Ведомость

лесных участков с выявленными несоответствиями  
таксационным описаниям

Источники данных	Год проведения лесоустройства	Номер квартала	Номер выдела	Площадь выдела	Целевое назначение лесов	Категория защитных лесов	Номер лесопатологического выдела	Площадь лесопатологического выдела, га	Таксационная характеристика										Заложено пробных площадей	
									состав	порода	возраст, лет	средняя высота, м	средний диаметр, см	тип леса	тип условий местопроизрастания	полнота	бонитет	запас, куб. м/га	количество, шт.	общая площадь, га
ТО	2016	36	6	3,4	Защитные	Лесопарковые зоны	-	-	Б	65	25	24	СЛМ	С2	0,7	1	220	-	-	
Ф	2017	36	6	3,4			7Б3С ед. Лп, Ос, Е, Олх	Б	66	27	28	СЛМ	С2	0,7	1	330	1	0,5719		

Примечание:

ТО – таксационные описания

Ф – фактическая характеристика лесного насаждения

Исполнитель работ по проведению лесопатологического обследования:

Ф.И.О. Маджара Алексей Михайлович

Подпись





Приложение 1  
к акту лесопатологического обследования

Ведомость

лесных участков с выявленными несоответствиями  
таксационным описаниям

Источники данных	Год проведения лесосурьейства	Номер квартала	Номер выдела	Площадь выдела	Целевое назначение лесов	Категория защитных лесов	Номер лесопатологического выдела	Площадь лесопатологического выдела, га	Таксационная характеристика										Заложено пробных площадей			
									состав	порода	возраст, лет	средняя высота, м	средний диаметр, см	тип леса	тип условий местопроизрастания	полнота	бонитет	запас, куб. м/га	количество шт.	общая площадь, га		
ТО	2016	36	11	1,6	Защитные	Лесопарковые зоны	-	-	С	110	25	44	ССJM	С2	0,4	2	160	-	-	-	-	-
Ф	2017	36	11	1,6	Защитные	Лесопарковые зоны	1	0,9218	С	111	32	59	ССJM	С2	0,4	2	259	1	0,9218	ед. Д, Олх	5СЗЕ2Б+ Ос	6С2Б1Е1Ос

Примечание:

ТО – таксационные описания

Ф – фактическая характеристика лесного насаждения

Исполнитель работ по проведению лесопатологического обследования:

ФИО Маджара Алексей Михайлович

Подпись \_\_\_\_\_





Приложение 1  
к акту лесопатологического обследования

Ведомость  
лесных участков с выявленными несоответствиями  
таксационным описаниям

Источники данных	Год проведения лесосурьейства	Номер квартала	Номер выдела	Площадь выдела	Целевое назначение лесов	Категория защитных лесов	Номер лесопатологического выдела	Площадь лесопатологического выдела, га	Таксационная характеристика										Заложено пробных площадей	
									состав	порода	возраст, лет	средняя высота, м	средний диаметр, см	тип леса	тип условий местопроизрастания	плотность	бонитет	запас, куб. м/га	количество, шт.	общая площадь, га
ТО	2016	36	13	1,2	Защитные	Лесопарковые зоны	-	-	С	110	25	44	ССЛМ	С2	0,5	2	200	-	-	
Ф	2017	36	13	1,2			1	0,1970	6С4В	С	111	33	52	ССЛМ	С2	0,5	2	289	1	0,1970

Примечание:

ТО – таксационные описания

Ф – фактическая характеристика лесного насаждения

Исполнитель работ по проведению лесопатологического обследования:

ФИО Маджара Алексей Михайлович

Подпись





Приложение 1  
к акту лесопатологического обследования

Ведомость

лесных участков с выявленными несоответствиями  
таксационным описаниям

Источники данных	Год проведения лесоустройства	Номер квартала	Номер выдела	Площадь выдела	Целевое назначение лесов	Категория защитных лесов	Номер лесопатологического выдела	Площадь лесопатологического выдела, га	Таксационная характеристика										Заложено пробных площадей	
									состав	порода	возраст, лет	средняя высота, м	средний диаметр, см	тип леса	тип условий местопрорастания	плотота	фонитет	запас, куб. м/га	количество, шт.	общая площадь, га
ТО	2016	36	14	0,8	Защитные	Лесопарковые зоны	-	-	С	110	26	40	ССЛМ	С2	0,7	2	300	-	-	
Ф	2017	36	14	0,8			8С2Б ед. Лп, Олх, Д	С	111	31	46	ССЛМ	С2	0,7	2	350	1	0,5093		

Примечание:

ТО – таксационные описания

Ф – фактическая характеристика лесного насаждения

Исполнитель работ по проведению лесопатологического обследования:

ФИО Маджара Алексей Михайлович

Подпись





Ведомость перечета деревьев назначенных в рубку  
ВРЕМЕННАЯ ПРОБНАЯ ПЛОЩАДЬ №1

Субъект Российской Федерации Московская область  
Лесничество (лесопарк) Истринское. Квартал 36. Выдел 6.  
Площадь 0,5719 га, \_\_\_\_\_.  
Номер очага вредных организмов \_\_\_\_\_. Размер пробной площади 0,5719 га.  
Таксационная характеристика:  
Тип леса ССЛМ; состав 7Б3С ед. Лп, Ос, Е, Олх возраст 66; бонитет 1;  
Полнота 0,7; запас на га 330; возобновление \_\_\_\_\_.  
Время и причина ослабления лесного насаждения:  
2014-2016 гг., смоляной рак (371), рекреационная нагрузка (701), вытаптывание (702), механические повреждения стволов (антропогенные) (703), межвидовая конкуренция (610).  
Тип очага вредных организмов: эпизодический, хронический (подчеркнуть).  
Фаза развития очага вредных организмов: начальная, нарастания численности, собственно вспышка, кризис (подчеркнуть).  
Состояние лесного насаждения, намечаемые мероприятия:  
С целью предотвращения негативных процессов или снижения ущерба от их воздействия назначается выборочная санитарная рубка.  
Сроки проведения 2017-2018 гг.

Исполнитель работ по проведению лесопатологического обследования:  
ФИО Маджара Алексей Михайлович Подпись \_\_\_\_\_  
Дата составления документа 28.12.2014 Телефон 8-903-138-06-42





Порода: Сосна

Ступени толщины см	Количество деревьев по категориям состояния, шт.															Всего деревьев по ступеням толщины		
	I	II	III	IV		V		VI			ветровал, бурелом			аварийные деревья			шт.	в том числе подлежат рубке, %
				НЗ	З	НЗ	З	НЗ	З	О	НЗ	З	О	НЗ	З	О		
1	2	3	4	5	6	7	8	9	10	11	12	13	14	15	16	17	18	19
32		1	1														2	
40										2							2	100
44		1	3				1										5	
48			3														3	
52		1	1														2	
56		1															1	
64			1														1	
68			1														1	
72		1	2														1	
Итого		5	12				1			2							3	
Итого, %		25	60				5			10							20	15
М <sup>3</sup>		14,5	37				1,99			3,24							100	15
% от запаса		25,6	65,2				3,5			5,7							100	9,2

Примечание: НЗ – незаселенное, З – заселенное, О – отработано вредителями

Ведомость перечета деревьев назначенных в рубку  
ВРЕМЕННАЯ ПРОБНАЯ ПЛОЩАДЬ №2

Субъект Российской Федерации Московская область

Лесничество (лесопарк) Истринское. Квартал 36. Выдел 11.

Площадь 0,9218 га, \_\_\_\_\_.

Номер очага вредных организмов \_\_\_\_\_. Размер пробной площади 0,9218 га.

Таксационная характеристика:

Тип леса ССЛМ; состав 6С2Б1Е1Ос. ед.Д, Олх. возраст 111; бонитет 2;

Полнота 0,4; запас на га 259; возобновление \_\_\_\_\_.

Время и причина ослабления лесного насаждения:

2014-2016 гг., повреждение короедом шестизубчатым (337), повреждение стволовыми вредителями (300), повреждение березовым заболонником (336), трутовик настоящий (355), бактериальные заболевания березы (391), смоляной рак (371), рекреационная нагрузка (701).

Тип очага вредных организмов: эпизодический, хронический (подчеркнуть).

Фаза развития очага вредных организмов: начальная, нарастания численности, собственно вспышка, кризис (подчеркнуть).

Состояние лесного насаждения, намечаемые мероприятия:

С целью предотвращения негативных процессов или снижения ущерба от их воздействия назначается выборочная санитарная рубка.

Сроки проведения 2017-2018 гг.

Исполнитель работ по проведению лесопатологического обследования:

ФИО Маджара Алексей Михайлович Подпись \_\_\_\_\_

Дата составления документа 28.12.2018 Телефон 8-903-138-06-42



Порода: Дуб

Ступени толщины см	Количество деревьев по категориям состояния, шт.																Всего деревьев по ступеням толщины	
	I	II	III	IV		V		VI			ветровал, бурелом			аварийные деревья			шт.	в том числе подлежат рубке, %
				НЗ	З	НЗ	З	НЗ	З	О	НЗ	З	О	НЗ	З	О		
1	2	3	4	5	6	7	8	9	10	11	12	13	14	15	16	17	18	19
12								1									1	100
16			1														1	
20			2														2	
28		1															1	
36			1														1	
Итого		1	4					1									6	17
Итого, %		17	66					17									100	17
М <sup>3</sup>		0,69	2					0,08									2,77	2,9
% о запаса		25	72,1					2,9									100	2,9

Порода: Ель

Ступени толщины см	Количество деревьев по категориям состояния, шт.																Всего деревьев по ступеням толщины	
	I	II	III	IV		V		VI			ветровал, бурелом			аварийные деревья			шт.	в том числе подлежат рубке, %
				НЗ	З	НЗ	З	НЗ	З	О	НЗ	З	О	НЗ	З	О		
1	2	3	4	5	6	7	8	9	10	11	12	13	14	15	16	17	18	19
8		9	4	1													14	
12		25	3														28	
16		11	2														13	
20		5	2							1							8	13
24		3															3	
28		1															1	
32		2	2														4	
48			1														1	
52			1														1	
60		1															1	
Итого		57	15	1						1							74	1
Итого, %		78	20	1						1							100	1
М <sup>3</sup>		15,3	9,7	0,03						0,343							25,4	1,47
% от запаса		60,2	38,2	0,12						1,35							100	1,47

Порода: Ольха

Ступени толщины см	Количество деревьев по категориям состояния, шт.																Всего деревьев по ступеням толщины		
	I	II	III	IV		V		VI			ветровал, бурелом			аварийные деревья			шт.	в том числе подлежат рубке, %	
				НЗ	З	НЗ	З	НЗ	З	О	НЗ	З	О	НЗ	З	О			
1	2	3	4	5	6	7	8	9	10	11	12	13	14	15	16	17	18	19	
12			2																
16			1															2	
20		2	2					1										2	50
24			1															4	
Итого		2	6					1										1	
Итого, %		22	67					11										9	11
М <sup>3</sup>		0,66	1,52					0,18										100	11
% от запаса		28	64,4					7,6										2,36	7,6
																		100	7,6

Порода: Осина

Ступени толщины см	Количество деревьев по категориям состояния, шт.																Всего деревьев по ступеням толщины		
	I	II	III	IV		V		VI			ветровал, бурелом			аварийные деревья			шт.	в том числе подлежат рубке, %	
				НЗ	З	НЗ	З	НЗ	З	О	НЗ	З	О	НЗ	З	О			
1	2	3	4	5	6	7	8	9	10	11	12	13	14	15	16	17	18	19	
12								1										1	100
16			1					2										1	100
20								1										3	67
24			2															1	100
28			2															2	
32			1					2										2	
36			2					2										3	67
40		1	1					1										4	50
44			1															3	33
48																		1	
Итого		1	10					10										1	100
Итого, %		4	48					48										21	48
М <sup>3</sup>		1,73	10,6					10,2										100	48
% от запаса		7,7	47					45,3										22,5	45,3
																		100	45,3

Примечание: НЗ – незаселенное, З – заселенное, О – отработано вредителями

Ведомость перечета деревьев назначенных в рубку  
ВРЕМЕННАЯ ПРОБНАЯ ПЛОЩАДЬ №3

Субъект Российской Федерации Московская область

Лесничество (лесопарк) Истринское. Квартал 36. Выдел 13.

Площадь 0,1970 га, \_\_\_\_\_.

Номер очага вредных организмов \_\_\_\_\_. Размер пробной площади 0,1970 га.

Таксационная характеристика:

Тип леса ССЛМ; состав 6СЗБ1Ос; возраст 111; бонитет 2;

Полнота 0,5; запас на га 289; возобновление \_\_\_\_\_.

Время и причина ослабления лесного насаждения:

2014-2016 гг., повреждение березовым заболонником (336), опенок (467), рекреационная нагрузка (701), межвидовая конкуренция (610).

Тип очага вредных организмов: эпизодический, хронический (подчеркнуть).

Фаза развития очага вредных организмов: начальная, нарастания численности, собственно вспышка, кризис (подчеркнуть).

Состояние лесного насаждения, намечаемые мероприятия:

С целью предотвращения негативных процессов или снижения ущерба от их воздействия назначается выборочная санитарная рубка.

Сроки проведения 2017-2018 гг.

Исполнитель работ по проведению лесопатологического обследования:

ФИО Маджара Алексей Михайлович Подпись \_\_\_\_\_

Дата составления документа 28.12.2017 Телефон 8-903-138-06-42



Порода: Сосна

Ступени толщины см	Количество деревьев по категориям состояния, шт.																Всего деревьев по ступеням толщины	
	I	II	III	IV		V		VI			ветровал, бурелом			аварийные деревья			шт.	в том числе подлежат рубке, %
				НЗ	З	НЗ	З	НЗ	З	О	НЗ	З	О	НЗ	З	О		
1	2	3	4	5	6	7	8	9	10	11	12	13	14	15	16	17	18	19
48		1	1														2	
52		1															1	
56			2														2	
68		1															1	
72			1														1	
80			1														1	
Итого		3	5														1	
Итого, %		38	62														8	
М <sup>3</sup>		10,1	12,1														100	
% от запаса		32	68														22,2	
																	100	

Примечание: НЗ – незаселенное, З – заселенное, О – отработано вредителями

Ведомость перечета деревьев назначенных в рубку  
ВРЕМЕННАЯ ПРОБНАЯ ПЛОЩАДЬ №4

Субъект Российской Федерации Московская область

Лесничество (лесопарк) Истринское. Квартал 36. Выдел 14.

Площадь 0,5093 га, \_\_\_\_\_.

Номер очага вредных организмов \_\_\_\_\_. Размер пробной площади 0,5093 га.

Таксационная характеристика:

Тип леса ССЛМ; состав 8С2Б ед. Лп, Олх, Д; возраст 111; бонитет 2;

Полнота 0,7; запас на га 350 возобновление \_\_\_\_\_.

Время и причина ослабления лесного насаждения:

2014-2016 гг., опенок (467), смоляной рак (371), рекреационная нагрузка (701).

Тип очага вредных организмов: эпизодический, хронический (подчеркнуть).

Фаза развития очага вредных организмов: начальная, нарастания численности, собственно вспышка, кризис (подчеркнуть).

Состояние лесного насаждения, намечаемые мероприятия:

С целью предотвращения негативных процессов или снижения ущерба от их воздействия назначается выборочная санитарная рубка.

Сроки проведения 2017-2018 гг.

Исполнитель работ по проведению лесопатологического обследования:

ФИО Маджара Алексей Михайлович Подпись \_\_\_\_\_

Дата составления документа 28.12.2018 Телефон 8-903-138-06-42



Порода: Липа

Ступени толщины см	Количество деревьев по категориям состояния, шт.																Всего деревьев по ступеням толщины	
	I	II	III	IV		V		VI			ветровал, бурелом			аварийные деревья			шт.	в том числе подлежат рубке, %
				НЗ	З	НЗ	З	НЗ	З	О	НЗ	З	О	НЗ	З	О		
1	2	3	4	5	6	7	8	9	10	11	12	13	14	15	16	17	18	19
8	1	2																
12	1	1																
16		2																
32		1																
Итого	2	6															1	
Итого, %	25	75															8	
М <sup>3</sup>	0,11	1,3															100	
% от запаса	7	93															1,4	
																	100	

Порода: Ольха

Ступени толщины см	Количество деревьев по категориям состояния, шт.																Всего деревьев по ступеням толщины	
	I	II	III	IV		V		VI			ветровал, бурелом			аварийные деревья			шт.	в том числе подлежат рубке, %
				НЗ	З	НЗ	З	НЗ	З	О	НЗ	З	О	НЗ	З	О		
1	2	3	4	5	6	7	8	9	10	11	12	13	14	15	16	17	18	19
12		1						2										
16			1															
32			1															
Итого		1	2					2									1	
Итого, %		20	40					40									5	40
М <sup>3</sup>		0,08	1,2					0,16									100	40
% от запаса		6	83					11									1,44	11
																	100	11

Порода: Сосна

Ступени толщины см	Количество деревьев по категориям состояния, шт.																Всего деревьев по ступеням толщины	
	I	II	III	IV		V		VI			ветровал, бурелом			аварийные деревья			шт.	в том числе подлежат рубке, %
				НЗ	З	НЗ	З	НЗ	З	О	НЗ	З	О	НЗ	З	О		
1	2	3	4	5	6	7	8	9	10	11	12	13	14	15	16	17	18	19
32										1							1	100
36		1															1	
40		6	4				1										11	9
44		3	13														16	
48		7	7														14	
52		1	1														2	
56		2	4														6	
60		3															3	
64			2														2	
68			1														1	
72										1							1	100
Итого		23	32				1			2							58	5,0
Итого, %		40	55				2			3							100	5,0
М³		54	78,5				1,6			6,4							140,5	5,7
% от запаса		38,4	55,9				1,15			4,55							100	5,7

Примечание: НЗ – незаселенное, З – заселенное, О – отработано вредителями

Абрис участка

М 1:10000

С



Ю

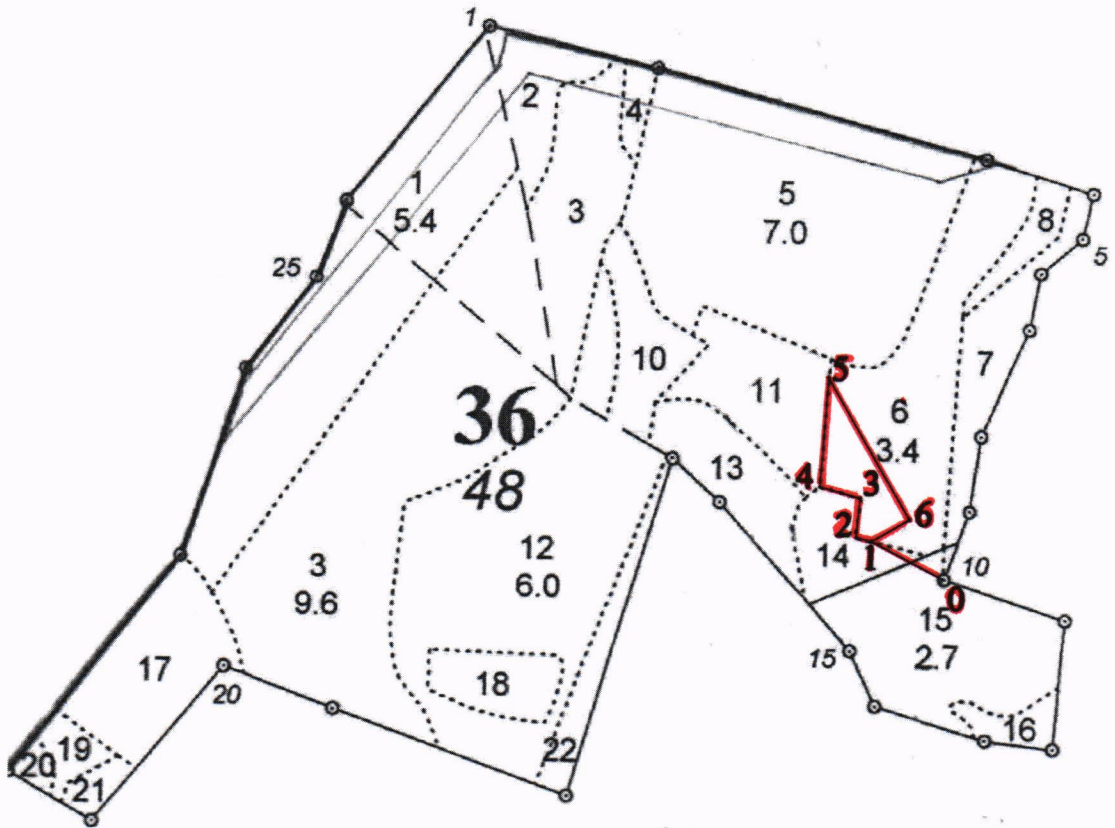

Условные обозначения: — - граница участка.

№ выдела	Ленты (круговые площадки) перечета				
	№ летки (площадки)	длина, м	ширина, пм	радиус, м	площадь, га
-	-	-	-	-	-
-	-	-	-	-	-
-	-	-	-	-	-

Номер точек	Координаты	Румбы линий	Длина, м
0-1	-	СЗ:63°22'	84,4
1-2	-	СЗ:77°9'	16,7
2-3	-	СВ:4°40'	40,9
3-4	-	СЗ:75°23'	44,1
4-5	-	СВ:3°30'	111,6
5-6	-	ЮВ:31°28'	168,4
6-1	-	ЮЗ:59°6'	45,5

Исполнитель работ по проведению лесопатологического обследования:

ФИО Маджара Алексей Михайлович Подпись *Маджара*

Дата составления документа 28.12.2017

Телефон 8-903-138-06-42



Абрис участка

М 1:10000

С



Ю

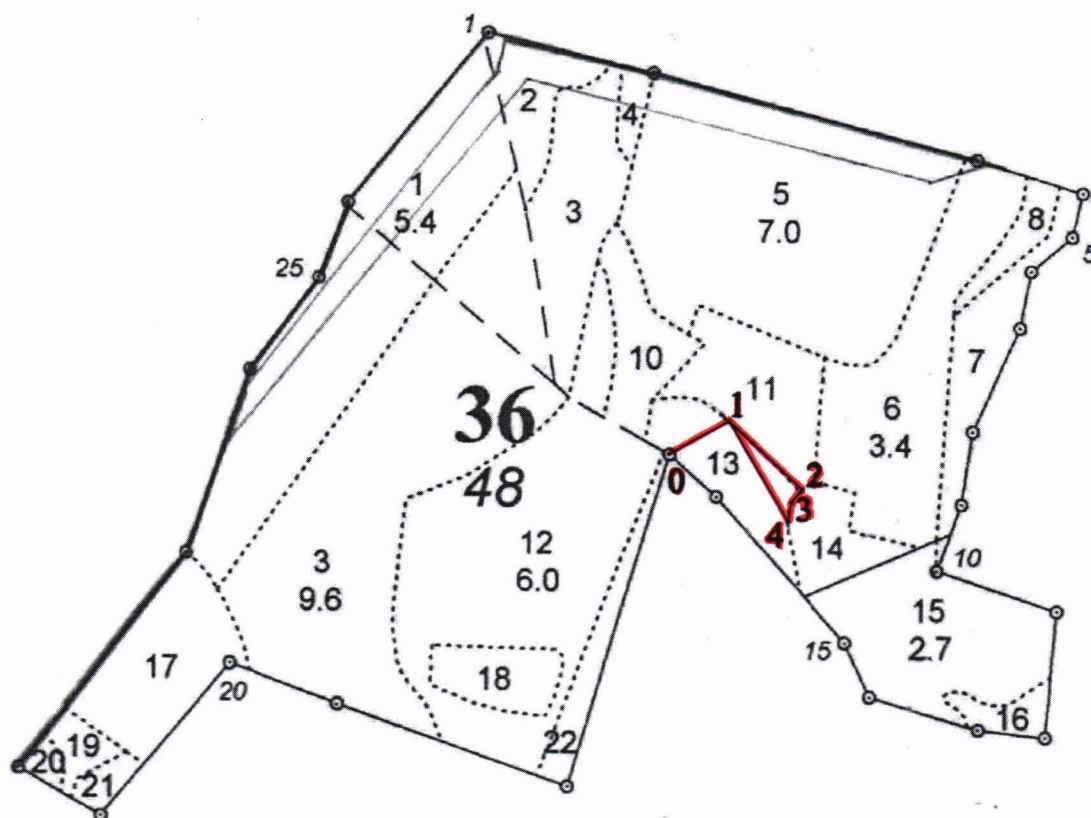

Условные обозначения: - граница участка.

№ выдела	Ленты (круговые площадки) перечета				
	№ летки (площадки)	длина, м	ширина, пм	радиус, м	площадь, га
-	-	-	-	-	-
-	-	-	-	-	-
-	-	-	-	-	-

Номер точек	Координаты	Румбы линий	Длина, м
0-1	-	СВ:60°34'	72,6
1-2	-	ЮВ:48°11'	105,9
2-3	-	ЮЗ:40°27'	18,5
3-4	-	ЮЗ:7°34'	20,6
4-1	-	СЗ:31°27'	123,1

Исполнитель работ по проведению лесопатологического обследования:

ФИО Маджара Алексей Михайлович Подпись

Дата составления документа 29.12.2012

Телефон 8-903-138-06-42

Абрис участка

М 1:10000

С

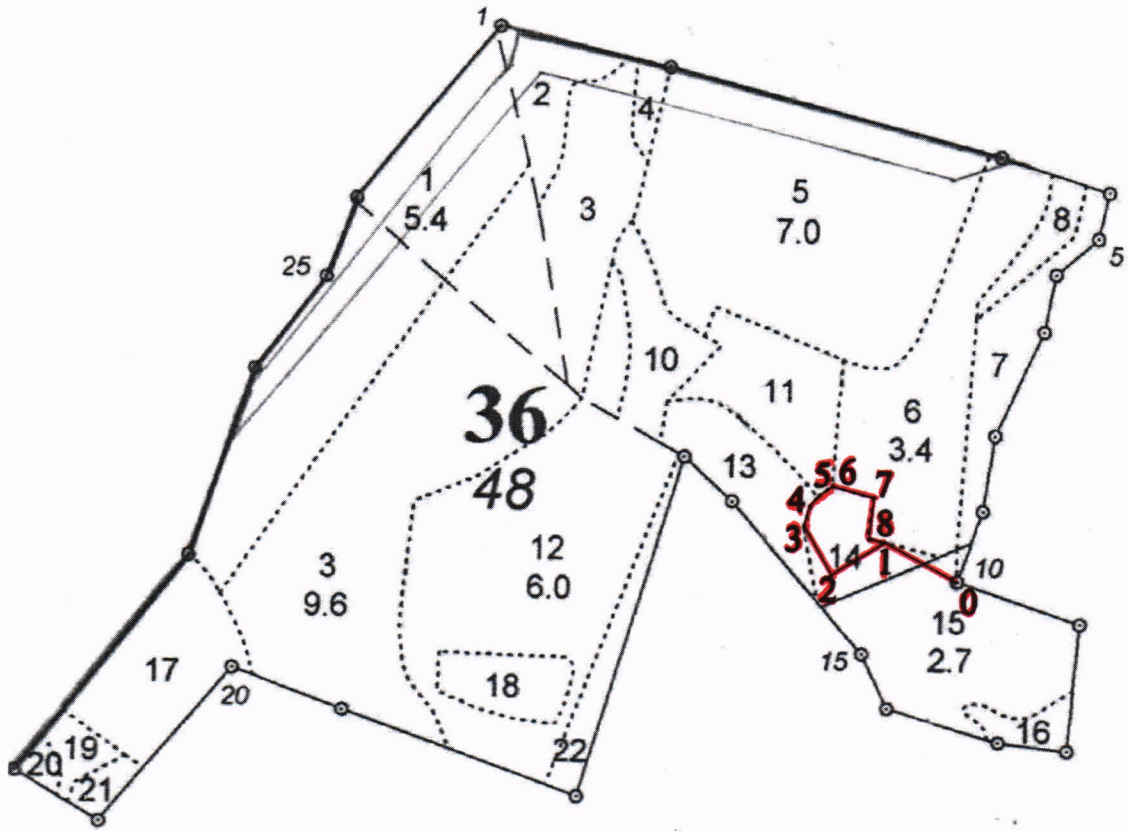

Условные обозначения: ————— - граница участка.

№ выдела	Ленты (круговые площадки) перечета				
	№ летки (площадки)	длина, м	ширина, пм	радиус, м	площадь, га
-	-	-	-	-	-
-	-	-	-	-	-
-	-	-	-	-	-

Номер точек	Координаты	Румбы линий	Длина, м
0-1	-	СЗ:63°12'	84,1
1-2	-	ЮЗ:58°42'	64,8
2-3	-	СЗ:31°23'	57,0
3-4	-	СВ:15°29'	20,1
4-5	-	СВ:41°7'	15,7
5-6	-	СВ:54°13'	16,2
6-7	-	ЮВ:76°10'	44,9
7-8	-	ЮЗ:6°31'	42,2
8-1	-	ЮВ:80°10'	17,7

Исполнитель работ по проведению лесопатологического обследования:

ФИО Маджара Алексей Михайлович Подпись *Маджара*

Дата составления документа 28.12.2014 Телефон 8-903-138-06-42

Опалиховское участковое лесничество

ЛЕСОПАРКОВЫЕ ЗОНЫ

Квартал 36

№ выдела	Состав, подрост, подлесок покров, почва, рельеф, особенности выдела. Отметка о порослевом происх. Наимен. катег. незалес. земель Хар. лесных культур Кадастров. оценка	Высота	Возраст	Диаметр	Класс	Группа	Тип леса	Запас сырой древесины, дес. МЗ		Класс	Запас на выделе, дес. МЗ		Хозяйственные мероприятия	
								Полный	Остаточный		единый	общий		
1 1 2 3	1 26 Б	80	26	26	8	4 1	ССЛМ С2	108	108	108	19	21	23	24
1 5,4 10Б+ОС+С	1 26 Б подлесок: Р КРЛ СВД ГУСТОЙ рекреационная характеристика: тип ландшафта ЗАКР. ГОР. СОМКН., класс эстетич. оценки-2, рекреационная оценка-СРЕДНЯЯ, класс устойчивости-1, проходимость-СРЕДНЯЯ, просматриваемость-СРЕДНЯЯ, деградация лесной среды-1	80	26	26	8	4 1	ССЛМ С2	108	108	108	19	21	23	24
2 ,9 7Б2ОС1С+ОЛС	1 27 Б ОС С подлесок: Р КРЛ МЛ ГУСТОЙ рекреационная характеристика: тип ландшафта П/ОТКР. С РАВ. РАЗМ., класс эстетич. оценки-2, рекреационная оценка-СРЕДНЯЯ, класс устойчивости-1, проходимость-СРЕДНЯЯ, просматриваемость-СРЕДНЯЯ, деградация лесной среды-1	75	27	26	8	4 1	ССЛМ С2	16	11	11	1	1	1	1
3 9,6 10Б+С+ОС	1 27 Б подлесок: Р КРЛ СВД СРЕДНИЙ рекреационная характеристика: тип ландшафта ЗАКР. ГОР. СОМКН., класс эстетич. оценки-2, рекреационная оценка-СРЕДНЯЯ, класс устойчивости-1, проходимость-СРЕДНЯЯ, просматриваемость-СРЕДНЯЯ, деградация лесной среды-1	85	27	28	9	4 1	ССЛМ С2	24	230	230	2	10	14	14
4 ,2 лесные культуры 9ЛПБ	1 19 ЛПБ Б подлесок: КРЛ Р ЛП СРЕДНИЙ культуры-70 г., состояние УДОВЛЕТВОРИТЕЛЬНЫЕ рекреационная характеристика: тип ландшафта ЗАКР. ГОР. СОМКН., класс эстетич. оценки-2, рекреационная оценка-СРЕДНЯЯ, класс устойчивости-1, проходимость-ХОРОШАЯ, просматриваемость-ХОРОШАЯ, деградация лесной среды-1	46	18	14	5	2 1	ССЛМ С2	4	4	4	1	0	0	УБОРКА ЗАХЛАМ
5 7,0 8Б1ОС1Е+ЛП	1 26 Б ОС Е подлесок: ЛП Р СВД ГУСТОЙ рекреационная характеристика: тип ландшафта П/ОТКР. С РАВ. РАЗМ., класс эстетич. оценки-2, рекреационная оценка-СРЕДНЯЯ, класс устойчивости-1, проходимость-СРЕДНЯЯ, деградация лесной среды-1	85	27	28	9	4 1	ССЛМ С2	112	90	112	7	14	14	14
6 3,4 10Б+Е+ЛП+КЛО	1 25 Б подлесок: ЛП Р ГУСТОЙ рекреационная характеристика: тип ландшафта ЗАКР. ГОР. СОМКН., класс эстетич. оценки-2, рекреационная оценка-СРЕДНЯЯ, класс устойчивости-1, проходимость-СРЕДНЯЯ, просматриваемость-СРЕДНЯЯ, деградация лесной среды-1	65	25	24	7	3 1	ССЛМ С2	75	75	75	3	3	3	УБОРКА ЗАХЛАМ

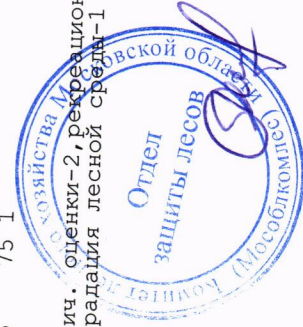

КОПИЯ ВЕРНА



## Опалиховское участковое лесничество

## ЛЕСОПАРКОВЫЕ ЗОНЫ

Квартал 36

№	Площадь, га	Состав. Подрост, по длесок покров, почва, рельеф, особености выдела. Отметка о порослевом происх. Наимен. катег. незалес. земель Хар. лесных культур Кадастров. оценка	Высота	Возраст	Диаметр	Класс	Группа	Тип леса	Полнота	Запас леса, дес. МЗ	Запас сырья, дес. МЗ	Класс	Запас на выделе, дес. МЗ	Класс	Хозяйственные мероприятия										
																Сумма	на общий	на сосна	в т.ч. по сосна	ва	рн	ос	ти	ре-интер-дер. общий	ли-к-ест. воз.
14	2,7	1	26	С	110	26	40	6	4	2	ССЛМ	0,7	30	24	19	1	1	18	19	20	21	22	23	24	
		Б	25	24							С2														
		подлесок: ЛЩ КРЛ ГУСТОЙ																							
		рекреационная характеристика: тип ландшафта ЗАКР.ГОР.СОМКН., класс эстетич. оценки-2, рекреационная оценка-СРЕДНЯЯ, ЗАГРЯЗНЕНИЕ ВЫТОВЫМИ ОТХОДАМИ																							
		селекционная оценка: НОРМАЛЬНЫЕ																							
15	2,7	1	25	С	120	26	40	6	4	2	ССЛМ	0,7	29	78	47	1	1	18	19	20	21	22	23	24	
		Б	26	24							С2														
		подлесок: Р ЛЩ КРЛ ГУСТОЙ																							
		культуры-45 г., состояние ПОГИБШИЕ, ОТСУТСТВИЕ УХОДА																							
		рекреационная характеристика: тип ландшафта ЗАКР.ГОР.СОМКН., класс эстетич. оценки-2, рекреационная оценка-СРЕДНЯЯ, ЗАГРЯЗНЕНИЕ ВЫТОВЫМИ ОТХОДАМИ																							
		селекционная оценка: НОРМАЛЬНЫЕ																							
16	3	ПРУД																							
		рекреационная характеристика: тип ландшафта ОТКР.-БЕЗ ДЕРЕВ., класс эстетич. оценки-2, рекреационная оценка-СРЕДНЯЯ																							
17	1,9	1	26	Б	80	26	26	8	4	1	ССЛМ	0,6	20	38	27	1	1	18	19	20	21	22	23	24	
		ОС	26	28							С2														
		подлесок: Р КРЛ СВД ГУСТОЙ																							
		рекреационная характеристика: тип ландшафта ЗАКР.ГОР.СОМКН., класс эстетич. оценки-2, рекреационная оценка-СРЕДНЯЯ, ЗАГРЯЗНЕНИЕ ВЫТОВЫМИ ОТХОДАМИ																							
18	7	1	20	Б	45	20	18	5	2	1	ССЛМ	0,7	17	12	11	1	1	18	19	20	21	22	23	24	
		ОЛС	17	14							С2														
		подлесок: Р МЛ КРЛ ГУСТОЙ																							
		рекреационная характеристика: тип ландшафта ЗАКР.ГОР.СОМКН., класс эстетич. оценки-2, рекреационная оценка-СРЕДНЯЯ, ЗАГРЯЗНЕНИЕ ВЫТОВЫМИ ОТХОДАМИ																							
19	3	1	23	Б	80	25	26	8	4	2	ССЛМ	0,5	14	4	2	1	1	18	19	20	21	22	23	24	
		КЛ	40	19	16						С2														
		Б	19	14																					



КОПИЯ ВЕРНА

## Договор аренды лесного участка

№ 50-0654-05-12-07  
город Красногорск

14 декабря 2016 г.

Комитет лесного хозяйства Московской области, ИНН/КПП 5024129468/502401001, зарегистрированный Инспекцией Федеральной налоговой службы по г. Красногорску, запись о котором внесена в Единый государственный реестр юридических лиц 10 июля 2012 года за основным государственным регистрационным номером 1125024004918 (свидетельство серии 50 № 013262983), место нахождения: 143407, Российская Федерация, Московская область, город Красногорск, бульвар Строителей, д. 1, в лице первого заместителя председателя Комитета **Базаева Георгия Борисовича**, действующего на основании распоряжения Губернатора Московской области от 22.06.2016 № 164-РГ «О назначении Базаева Г.Б.», приказа Комитета лесного хозяйства Московской области от 26.07.2016 года № 27П-1104 «О предоставлении права подписи», Положения, утвержденного постановлением Правительства Московской области от 26.06.2012 № 863/22 «Об установлении штатной численности и утверждении Положения о Комитете лесного хозяйства Московской области» именуемый в дальнейшем Арендодателем, с одной стороны и **Луценко Тимофей Николаевич**, паспорт гражданина РФ 46 05 975089, выдан Химкинским УВД, Московской области, 28.01.2004 года, код подразделения 503-112, пол мужской, 01.10.1974 года рождения, город Щелково, Московской области, именуемый в дальнейшем Арендатором, с другой стороны, заключили настоящий Договор о нижеследующем:

### 1. Предмет Договора

1. По настоящему Договору Арендодатель на основании приказа Комитета лесного хозяйства Московской области от 14.12.2016 № 27П-2057, обязуется предоставить, а Арендатор обязуется принять во временное пользование лесной участок, находящийся в государственной собственности, определенный в пункте 2 настоящего Договора (далее – лесной участок).
2. Лесной участок имеет следующие характеристики:  
площадь: 2,2 га,  
местоположение: Московская область, Красногорский муниципальный район, Истринское лесничество, Опалиховское участковое лесничество, квартал 36, выделы 6,11,13,14 кадастровый номер - 50:11:0040217:1381.
3. Границы лесного участка определены в кадастровом паспорте земельного участка, а также указаны в схеме расположения лесного участка, предусмотренной приложением № 1 к настоящему Договору. Характеристики лесного участка на день заключения настоящего Договора в соответствии с данными государственного лесного реестра приводятся в приложении № 2 к настоящему Договору.
4. Арендатору передается лесной участок в целях использования лесов для строительства и эксплуатации водохранилищ, иных водных объектов, а также гидротехнических сооружений, морских портов, морских терминалов, речных портов, причалов.

## II. Арендная плата

5. Арендная плата по настоящему Договору составляет 259 743,17 (Двести пятьдесят девять тысяч семьсот сорок три) рубля 17 коп. в год, в том числе вносимая в федеральный бюджет – 259 743,17 рублей.

Арендная плата определяется в соответствии со статьей 73 Лесного кодекса Российской Федерации на основе минимального размера арендной платы.

Расчет арендной платы для видов использования лесов, предусмотренных частью 1 статьи 25 Лесного кодекса Российской Федерации, приводится в приложении № 3 к настоящему Договору.

Размер арендной платы подлежит изменению пропорционально изменению ставок платы за единицу объема лесных ресурсов или за единицу площади лесного участка, устанавливаемых в соответствии со статьей 73 Лесного кодекса Российской Федерации.

6. Начисление арендной платы осуществляется со дня государственной регистрации настоящего Договора.

7. Арендатор вносит арендную плату в порядке, предусмотренном приложением № 4 к настоящему Договору.

В первый и последний год действия настоящего Договора арендная плата начисляется исходя из фактического количества дней аренды, годового размера арендной платы и количества дней в году.

До наступления очередного срока платежа Арендатор имеет право внести сумму, превышающую платеж, установленный приложением № 4 к настоящему Договору. В случае отсутствия задолженности разница между указанными платежами зачисляется Арендодателем в счет будущих платежей Арендатора.

## III. Права и обязанности сторон

8. Арендодатель имеет право:

а) осуществлять осмотр арендованного лесного участка для оценки соблюдения Арендатором выполнения условий настоящего Договора в части использования лесного участка по назначению в соответствии с законодательством Российской Федерации;

б) предоставлять арендованный лесной участок или его часть третьим лицам для иных видов использования лесов, предусмотренных лесохозяйственным регламентом лесничества (лесопарка), за исключением случаев, когда одновременное многоцелевое использование лесного участка невозможно, а также выдавать разрешение на выполнение работ по геологическому изучению недр;

в) осуществлять проверки соблюдения Арендатором условий настоящего Договора и проекта освоения лесов;

9. Арендодатель обязан:

а) передать лесной участок Арендатору по акту приема-передачи лесного участка, форма которого предусмотрена приложением № 5 к настоящему Договору, в течение 5 рабочих дней со дня заключения настоящего Договора;

б) осуществлять на лесном участке в пределах полномочий, определенных статьями 81 - 84 Лесного кодекса Российской Федерации, мероприятия по

ликвидации последствий чрезвычайной ситуации в лесах, возникшей вследствие лесных пожаров;

в) информировать в письменной форме в течение 15 дней со дня принятия решения о предоставлении арендованного лесного участка или его части третьим лицам для иных видов использования лесов, предусмотренных лесохозяйственным регламентом лесничества (лесопарка), за исключением случаев, когда одновременное многоцелевое использование лесного участка невозможно, а также в случае выдачи разрешения на выполнение работ по геологическому изучению недр - о возникших правах третьих лиц на предоставленный в аренду лесной участок;

г) уведомить Арендатора о времени и месте проведения проверки соблюдения Арендатором условий настоящего Договора и проекта освоения лесов за 3 дня до проведения проверки;

д) уведомить Арендатора об осуществлении мероприятий, предусмотренных частью 1 статьи 53.7 Лесного кодекса Российской Федерации, за 3 дня до начала их осуществления;

е) принять от Арендатора в день окончания срока действия настоящего Договора лесной участок по акту приема-передачи лесного участка, форма которого предусмотрена приложением № 5 к настоящему Договору, в состоянии, пригодном для ведения лесного хозяйства, с характеристиками лесного участка, установленными проектом освоения лесов на день окончания срока действия настоящего Договора;

в случае досрочного прекращения действия настоящего Договора принять от Арендатора лесной участок в день досрочного прекращения действия настоящего Договора по акту приема-передачи лесного участка, форма которого предусмотрена приложением № 5 к настоящему Договору, в состоянии, пригодном для ведения лесного хозяйства;

ж) представлять Арендатору сведения о поступивших по настоящему Договору платежах в течение 30 дней со дня получения запроса в письменной форме;

з) в установленном порядке осуществлять федеральный государственный лесной надзор или муниципальный лесной контроль (лесную охрану);

и) представлять Арендатору информацию о возможности и местах приобретения, районированного посевного и посадочного материала в течение 30 дней со дня получения запроса в письменной форме;

к) в случае изменения ставок платы, указанных в пункте 6 настоящего Договора, и (или) коэффициента индексации к ставкам платы производить перерасчет арендной платы и уведомлять Арендатора в письменной форме об изменении размера арендной платы и о сумме, подлежащей уплате, в течение 3 месяцев со дня изменения размера арендной платы;

л) в случае изменения реквизитов для осуществления платежей, предусмотренных настоящим договором, уведомить в письменной форме Арендатора об этом в течение 5 рабочих дней со дня изменения реквизитов.

10. Арендатор имеет право:

а) приступить к использованию лесного участка в соответствии с условиями настоящего Договора после заключения настоящего Договора, подписания сторонами акта приема-передачи лесного участка, форма которого

предусмотрена приложением № 5 к настоящему Договору, получения положительного заключения государственной экспертизы проекта освоения лесов и подачи лесной декларации;

б) получать от Арендодателя информацию о возможности и местах приобретения, районированного посевного и посадочного материала;

в) осуществлять на лесном участке в установленном порядке создание лесной инфраструктуры;

г) осуществлять на лесном участке в установленном порядке строительство, реконструкцию и эксплуатацию объектов, не связанных с созданием лесной инфраструктуры;

д) заключать соглашение об установлении сервитута в отношении лесного участка либо его части при наличии согласия Арендодателя (в письменной форме) на заключение такого соглашения.

11. Арендатор обязан:

а) принять лесной участок от Арендодателя по акту приема-передачи лесного участка, форма которого предусмотрена приложением № 5 к настоящему Договору, в течение 5 рабочих дней со дня заключения настоящего Договора;

б) после подписания настоящего Договора или изменений к нему в течение 14 дней обратиться с заявлением о государственной регистрации договора аренды лесного участка, передаваемых по настоящему Договору, или изменений, вносимых в настоящий Договор, в орган, осуществляющий государственную регистрацию прав на недвижимое имущество и сделок с ним, и в течение 10 дней со дня подачи указанного заявления известить в письменной форме Арендодателя о подаче таких документов;

в) не позднее 60 дней со дня подписания настоящего Договора передать Арендодателю экземпляр настоящего Договора, копию документа, подтверждающего государственную регистрацию, или уведомление об отказе в государственной регистрации права аренды лесного участка, передаваемого по настоящему Договору;

г) использовать лесной участок по назначению в соответствии с законодательством Российской Федерации и настоящим Договором;

д) вносить арендную плату в соответствии с приложениями №№ 3,4 к настоящему Договору;

е) в течение 6 месяцев со дня заключения настоящего Договора разработать и представить Арендодателю проект освоения лесов для проведения государственной экспертизы;

ж) не позднее чем за 6 месяцев до окончания срока действия проекта освоения лесов разработать и представить Арендодателю проект освоения лесов на следующий срок для проведения государственной экспертизы;

з) в установленном порядке подавать лесную декларацию;

и) осуществлять установленный настоящим Договором вид использования лесов в соответствии с законодательством Российской Федерации, проектом освоения лесов и лесной декларацией;

к) соблюдать установленные режимы особо охраняемых природных территорий, особо защитных участков лесов, расположенных в границах арендованного лесного участка, сохранять виды растений и животных, занесенных в Красную книгу Российской Федерации и красную книгу Московской области, а также места их обитания, осуществлять мероприятия по сохранению биоразнообразия (сохранять отдельные ценные деревья в любом ярусе и их группы

и т.п.) в соответствии с лесохозяйственным регламентом лесничества (лесопарка) и проектом освоения лесов;

л) осуществлять меры по предупреждению лесных пожаров в соответствии с законодательством Российской Федерации и проектом освоения лесов;

м) в случае обнаружения лесного пожара на арендованном лесном участке немедленно сообщить об этом в специализированную диспетчерскую службу по телефону: 8-800-100-94-00 и принять все возможные меры по недопущению распространения лесного пожара;

н) осуществлять санитарно-оздоровительные мероприятия на переданных в аренду лесном участке в соответствии с законодательством Российской Федерации и проектом освоения лесов;

о) осуществлять мероприятия по воспроизводству лесов на лесном участке в соответствии с законодательством Российской Федерации и проектом освоения лесов;

п) осуществлять на лесном участке расчистку квартальных просек и замену квартальных столбов в соответствии с проектом освоения лесов;

р) обеспечивать сохранность объектов лесного семеноводства;

с) осуществлять складирование заготовленной или полученной при использовании лесов древесины в местах, предусмотренных проектом освоения лесов или технологической картой разработки лесосеки;

с) при повреждении или уничтожении по вине Арендатора верхнего плодородного слоя почвы, искусственных или естественных водотоков, рек, ручьев приводить их в состояние, пригодное для использования по назначению, предусмотренному лесохозяйственным регламентом лесничества (лесопарка), восстанавливать объекты лесной инфраструктуры и объекты, не связанные с созданием лесной инфраструктуры, поврежденные по вине Арендатора;

т) согласовать с Арендодателем в письменной форме совершение действий, предусмотренных статьей 5 Федерального закона «О введении в действие Лесного кодекса Российской Федерации»;

у) в день окончания срока действия настоящего Договора передать Арендодателю лесной участок по акту приема-передачи лесного участка, форма которого предусмотрена приложением № 5 к настоящему Договору, в состоянии, пригодном для ведения лесного хозяйства, с характеристиками лесного участка, установленными проектом освоения лесов на день окончания срока действия настоящего Договора;

ф) в случае досрочного прекращения действия настоящего Договора передать Арендодателю лесной участок в день досрочного прекращения действия настоящего Договора по акту приема-передачи лесного участка, форма которого предусмотрена приложением № 5 к настоящему Договору, в состоянии, пригодном для ведения лесного хозяйства;

х) сообщить Арендодателю в письменной форме не позднее чем за 90 дней о намерении расторгнуть настоящий Договор;

ц) по истечении срока действия настоящего Договора или в случае досрочного прекращения срока действия освободить лесной участок от объектов недвижимого имущества, обеспечить снос объектов, созданных для освоения лесного участка, и выполнить рекультивацию лесных земель в соответствии с проектом освоения лесов;

ч) извещать Арендодателя в письменной форме об изменении банковских реквизитов, юридического и фактического адреса, а также об изменении лица, имеющего право действовать без доверенности от имени Арендатора, в течение 5

рабочих дней со дня таких изменений;

щ) выполнять другие обязанности, предусмотренные законами Российской Федерации, Лесным кодексом Российской Федерации и иными нормативными правовыми актами, в том числе представлять отчеты, предусмотренные статьями 49, 60 и 66 Лесного кодекса Российской Федерации.

#### IV. Ответственность сторон

12. За неисполнение или ненадлежащее исполнение обязательств, предусмотренных настоящим Договором, Арендодатель и Арендатор несут ответственность согласно законодательству Российской Федерации (включая обязанность возместить в соответствии с Гражданским кодексом Российской Федерации убытки, причиненные таким неисполнением или ненадлежащим исполнением) и настоящему Договору.

13. За нарушение условий настоящего Договора Арендатор уплачивает Арендодателю неустойку в следующем размере:

а) за нарушение Арендатором сроков внесения арендной платы, предусмотренных приложением № 4, к настоящему Договору, - 0,1 процента от суммы просроченного платежа за каждый день просрочки.

Начисление неустойки производится начиная со дня, следующего за днем истечения срока платежа, и до дня внесения просроченного платежа в полном объеме;

б) за нарушение срока разработки и представления Арендодателю проекта освоения лесов для проведения государственной или муниципальной экспертизы, предусмотренного подпунктом «г» пункта 12 настоящего Договора, или использование лесного участка без проекта освоения лесов - 50 тыс. рублей (для физического лица или индивидуального предпринимателя) или 150 тыс. рублей (для юридического лица) за каждый полный календарный месяц просрочки по истечении установленного срока;

в) за невыполнение или несвоевременное выполнение работ по очистке мест рубок от порубочных остатков в соответствии с правилами заготовки древесины, правилами санитарной безопасности в лесах, правилами пожарной безопасности в лесах, правилами ухода за лесами, захламливание по вине Арендатора просек и прилегающих к лесосекам полос шириной 50 метров - 5-кратная стоимость затрат, необходимых для очистки данной территории по нормативам в области лесного хозяйства, а при отсутствии таких нормативов - согласно калькуляции Арендодателя;

г) за рубку лесных насаждений, предусмотренную проектом освоения лесов, без подачи лесной декларации - 25-кратная стоимость заготовленной древесины, определенная по ставкам платы за единицу объема лесных ресурсов, установленным Правительством Российской Федерации;

д) за использование лесного участка без подачи лесной декларации - 20 тыс. рублей (для физического лица или индивидуального предпринимателя) или 70 тыс. рублей (для юридического лица);

е) за все количество срубленных или поврежденных до степени прекращения роста деревьев за пределами лесосек на смежных с ними 50-метровых полосах - 10-кратная стоимость срубленных или поврежденных деревьев, определенная по ставкам платы за единицу объема лесных ресурсов, установленным Правительством Российской Федерации для древесины лесных насаждений по первому разряду такс во всех лесотаксовых районах;

ж) за хранение (оставление) древесины вдоль лесных дорог с нарушением законодательства Российской Федерации - 2-кратная стоимость оставленной древесины, определенная по ставкам платы за единицу объема лесных ресурсов, установленным Правительством Российской Федерации для древесины лесных насаждений по первому разряду такс во всех лесотаксовых районах

з) за рубку или повреждение семенников и деревьев в семенных куртинах и полосах, за рубку деревьев, не подлежащих рубке при проведении сплошных, выборочных рубок, - 5-кратная стоимость соответствующей срубленной древесины, а также поврежденных семенников и деревьев в семенных куртинах и полосах, определенная по ставкам платы за единицу объема лесных ресурсов, установленным Правительством Российской Федерации для древесины лесных насаждений по первому разряду такс во всех лесотаксовых районах

и) за проведение заготовки и трелевки древесины способами, в результате которых в горных условиях возникла эрозия, - 100 тыс. рублей за каждый гектар эродированной площади, на которой поврежден гумусовый слой почвы

к) за складирование заготовленной древесины в местах, не предусмотренных проектом освоения лесов или технологической картой лесосечных работ, - 3-кратная стоимость складированной древесины, определенная по ставкам платы за единицу объема лесных ресурсов, установленным Правительством Российской Федерации для древесины лесных насаждений по первому разряду такс во всех лесотаксовых районах

л) за оставление не вывезенной в установленный срок (включая предоставленные отсрочки) древесины на лесосеках, в местах производства работ по расчистке площадей под лесной склад, трассы лесовозных дорог, постройки, сооружения - 7-кратная стоимость не вывезенной в срок древесины, определенная по ставкам платы за единицу объема лесных ресурсов, установленным Правительством Российской Федерации для древесины лесных насаждений по первому разряду такс во всех лесотаксовых районах

м) за уничтожение или повреждение граничных, квартальных, лесосечных и других столбов и знаков - 10-кратная стоимость их изготовления и установки;

н) за оставление на лесосеках завалов, зависших, срубленных деревьев - 7-кратная стоимость оставленных деревьев, определенная по ставкам платы за единицу объема лесных ресурсов, установленным Правительством Российской Федерации для древесины лесных насаждений по первому разряду такс во всех лесотаксовых районах

о) за невыполнение и несвоевременное выполнение противопожарных, санитарно-оздоровительных мероприятий, мероприятий по воспроизводству лесов - 3-кратная стоимость затрат, необходимых для выполнения этих мероприятий по нормативам в области лесного хозяйства, а при отсутствии таких нормативов - согласно калькуляции Арендодателя;

п) за совершение действий, предусмотренных статьей 5 Федерального закона "О введении в действие Лесного кодекса Российской Федерации", без письменного согласования с Арендодателем - годовая арендная плата, предусмотренная настоящим Договором;

р) при непредставлении Арендатором в письменной форме сведений об изменении банковских реквизитов, юридического и фактического адреса, а также об изменении лица, имеющего право действовать без доверенности от имени Арендатора, в установленный настоящим Договором срок - 10 тыс. рублей;

с) за невыполнение обязательств, установленных подпунктом "х" пункта 11 настоящего Договора, - 4-кратная стоимость работ, необходимых для

восстановления соответствующей территории по нормативам в области лесного хозяйства, а при отсутствии таких нормативов - согласно калькуляции Арендодателя.

14. Уплата неустоек не освобождает Арендатора от выполнения обязательств, предусмотренных настоящим Договором.

15. В случае несвоевременной передачи лесного участка после истечения срока действия настоящего Договора или досрочного прекращения срока его действия Арендатор уплачивает Арендодателю за все время просрочки возврата лесного участка арендную плату и возмещает убытки, причиненные Арендодателю в случае, когда указанная плата не покрывает причиненные Арендодателю убытки.

## **V. Порядок изменения и расторжения Договора**

16. Все изменения, вносимые в настоящий Договор, оформляются в письменной форме и подписываются сторонами.

17. При изменении условий настоящего Договора обязательства сторон сохраняются в измененном виде.

В случае изменения условий настоящего Договора обязательства сторон считаются измененными с момента заключения сторонами соглашения об изменении условий настоящего Договора, если иное не вытекает из соглашения или характера изменения условий настоящего Договора, а при изменении условий настоящего Договора в судебном порядке - с момента вступления в законную силу решения суда об изменении условий настоящего Договора.

18. Настоящий Договор прекращает действие в случаях, предусмотренных гражданским законодательством Российской Федерации, и случаях, предусмотренных пунктами 20 - 22 настоящего Договора.

19. Расторжение настоящего Договора по решению суда по требованию одной из сторон осуществляется по основаниям, предусмотренным лесным и гражданским законодательством Российской Федерации.

20. Арендодатель вправе отказаться от исполнения настоящего Договора в одностороннем порядке в случае невнесения Арендатором арендной платы 2 и более раз подряд по истечении установленного настоящим Договором срока платежа, уведомив об этом Арендатора в письменной форме за 30 дней до даты расторжения договора.

Настоящий Договор прекращает свое действие с даты, указанной в письменном уведомлении. В случае одностороннего отказа Арендодателя от исполнения настоящего Договора он считается расторгнутым.

21. Арендатор вправе в одностороннем порядке расторгнуть настоящий Договор, известив об этом Арендодателя в письменной форме за 90 дней до предполагаемой даты расторжения, при условии отсутствия недоимки по арендной плате.

## **VI. Срок действия Договора**

22. Срок действия настоящего Договора устанавливается с даты его государственной регистрации на 49 (сорок девять) лет.

## VII. Прочие условия

23. Спорные вопросы, возникающие в ходе исполнения настоящего Договора, или вопросы, не оговоренные в настоящем Договоре, разрешаются путем переговоров. В случае если согласие путем переговоров не достигнуто, указанные вопросы разрешаются в судебном порядке.

Рассмотрение споров в судебном порядке производится по месту нахождения Арендодателя.

24. Арендатор и Арендодатель не несут ответственности за неисполнение или ненадлежащее исполнение своих обязательств по настоящему Договору, если это явилось следствием обстоятельств непреодолимой силы.

25. Настоящий Договор составлен в 3 подлинных экземплярах, по одному для каждой стороны и один - для органа, осуществляющего государственную регистрацию прав на недвижимое имущество и сделок с ним.

26. Приложения к настоящему Договору являются его неотъемлемыми частями.

### Реквизиты и подписи сторон:

<b>Арендодатель</b>	<b>Комитет лесного хозяйства Московской области</b>
Юридический и почтовый адрес	Б-р Строителей, д. 1, г. Красногорск, Московская обл., 143407
Фактический адрес	п/о Путилково, 69 км МКАД, 143441, Красногорский район, Московская область
ИНН	5024129468
КПП	502401001
Получатель	УФК по Московской области (Комитет лесного хозяйства Московской области)
Банк получателя	Отделение 1 Москва
Р/С	40101810600000010102
БИК	044583001
КДБ	05311204012016000120
ОКТМО	46641000
Лицевой счет	04481A76070
<b>Первый заместитель председателя Комитета</b>	 <b>Г. Б. Базаев</b> (подпись, печать)

Арендатор	Луценко Тимофей Николаевич	
Пол	мужской	
Дата рождения	01.10.1974 г.	
Место рождения	Город Щелково Московской области	
Место жительства	Город Химки, ул. Дружбы, д. 10, кв. 190	
Паспортные данные:	Выдан Химкинским УВД, Московской области, 28.01.2004 года, код подразделения 503-112	
Гражданин Российской Федерации	 (подпись)	Т. Н. Луценко

Управление Федеральной службы государственной регистрации, кадастра и картографии по Московской области

Номер регистрационного округа 50

Произведена государственная регистрация Договора аренды

Дата регистрации 27.12.2016

Номер регистрации 50-50/016/2016/012/2016-7455/1

Регистратор Сидорова А.В. (И.О.)

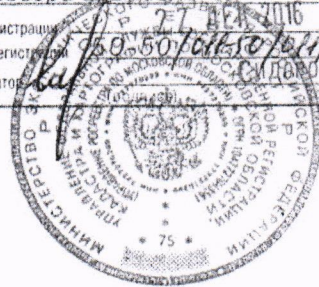

**СХЕМА**  
расположения лесного участка  
местоположение: Московская область, Красногорский муниципальный  
район, Истринское лесничество, Опалиховское участковое лесничество, квартал  
36, выделы 6,11,13,14, кадастровый номер - 50:11:0040217:1381.

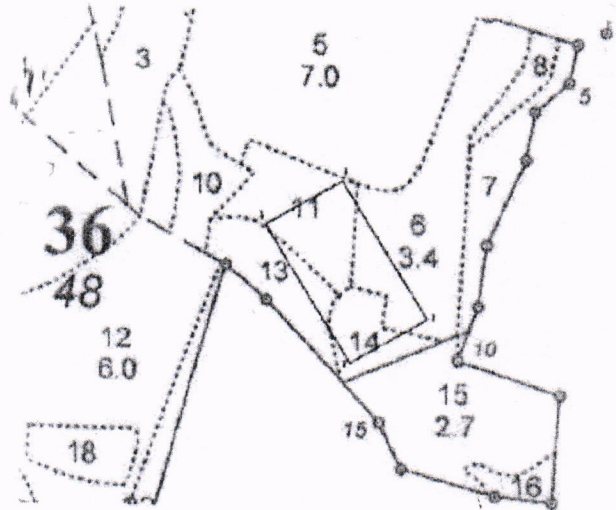

Точки:	Румбы	Градусы	Длина
1-4	СВ	59°6'	109,8
2-1	СЗ	30°4'	200,3
3-2	ЮЗ	59°6'	109,9
4-3	ЮВ	30°4'	200,3

Масштаб 1:10000

Условные обозначения: - Границы лесного участка

Арендодатель

Г. Б. Базасв

(подпись, печать)



Арендатор

Т. Н. Луценко

(подпись)

**Характеристика лесного участка  
по состоянию на 14 декабря 2016 года**

**1. Распределение земель**

Общая площадь - всего	В том числе									
	лесные земли					нелесные земли				
	заняты лесными насаждениям	лесные культуры	лесные питомники, плантации	не занятые лесными насаждениям	итого	дороги	просеки	болота	Другие	итого
1	2	3	4	5	6	7	8	9	10	11
2,2000	2,2000	-	-	-	2,2000	-	-	-	-	-

**2. Характеристика насаждений**

назначение лесов	Лесничество	Участковое лесничество/уро чище (при наличии)	Лесной квартал/ выдел	Хозяйство, преобладающая	Площадь (га)/запас древесины (тыс. куб. м) - всего	В том числе по группам возраста древостоя (га/тыс. куб. м)		
						средне озрастн ые	приспе вающи е	спелые и перес- тойные
1	2	3	4	5	6	7	9	10
Истринское	Опалиховское		36/6	Б	0,5719/0,125	-	0,5719/0,125	-
			36/11	С	0,9218/0,147	-	-	0,9218/0,147
			36/13	С	0,1970/0,041	-	0,1970/0,041	-
			36/14	С	0,5093/0,152	-	-	0,5093/0,152



-	-	-	-	-	-	-	-
---	---	---	---	---	---	---	---

**7. Объекты, не связанные с созданием лесной инфраструктуры**

№ п/п	Лесничество	Участковое лесничество/ урочище (при наличии)	Лесной квартал	Лесотаксационный выдел	Наименование объекта	Единица измерения	Объем
1	2	3	4	5	6	7	8
-	-	-	-	-	-	-	-

8. Права третьих лиц: отсутствуют.

Арендодатель

Г. Б. Базаев

(подпись, печать)



Арендатор

Т. Н. Луценко

(подпись)

**РАСЧЕТ**

арендной платы за использование лесного участка в составе земель лесного фонда общей площадью 2,2 га с местоположением: Московская область, Красногорский муниципальный район, Истринское лесничество, Опалиховское участковое лесничество, испрашиваемого с целью строительства и эксплуатации системы осушения и обводнения лесных площадей (ст. 44 ЛК РФ), произведенной согласно Постановления Правительства Российской Федерации от 22 мая 2007 года № 310 «О ставках платы за единицу объема лесных ресурсов и ставок платы за единицу площади лесного участка, находящегося в федеральной собственности», Постановления Правительства Российской Федерации от 17.09.2014 №947 "О коэффициентах к ставкам платы за единицу объема лесных ресурсов и ставках платы за единицу площади лесного участка, находящегося в федеральной собственности"

Участковое лесничество	Квартал	Выдел	Площадь, га	состав насаждений	Целевое назначение, категория	Базовая ставка платы за 1 га в год, руб.	поправочные коэффициенты:				Размер арендной платы за использование лесных участков, руб.	
							применяемый к муниципальному образованию	учитывающий категории защитных лесов	состояние лесного фонда	коэффициент индексации		
			S			C	Kм	Kп	Kс	Kи	A=SxKмKпKсKи	
Опалиховское	36	6	0,5719	мягколиственные	защитные, лесопарки	5 309,34	1,75	10	1	1,24	65 890,13	
		11	0,9218	хвойные		5 486,96	1,75	10	1	1,24	109 755,99	
		13	0,1970	хвойные		5 486,96	1,75	10	1	1,24	23 456,21	
		14	0,5093	хвойные		5 486,96	1,75	10	1	1,24	60 640,84	
<b>Итого:</b>							<b>2,2000</b>				<b>259 743,17</b>	
<b>ВСЕГО за год:</b>							<b>2,2000</b>					<b>259 743,17</b>

Годовой размер арендной платы составляет 259 743 (Двести пятьдесят девять тысяч семьсот сорок три) рубля 17 коп.

Арендодатель:

Г. Б. Базав

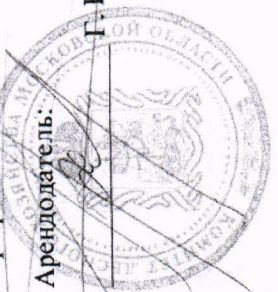

Арендатор:

Т. Н. Луценко

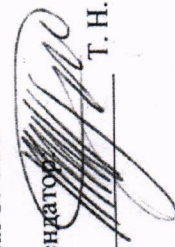

Порядок внесения арендной платы

Порядок внесения арендной платы

Луценко Тимофей Николаевич  
 наименование арендатора

Арендная плата в части минимального размера				Арендная плата в части превышения минимального размера			
срок внесения платы	оплачиваемый период	сумма	доля арендной платы от годового размера (%)	срок внесения платы	оплачиваемый период	сумма	доля арендной платы от годового размера (%)
1	2	3	4	5	6	7	8
15 февраля	текущий год	25 974,32	10,0%				
15 марта	текущий год	25 974,32	10,0%				
15 апреля	текущий год	25 974,32	10,0%				
15 мая	текущий год	25 974,32	10,0%				
15 июня	текущий год	25 974,32	10,0%				
15 июля	текущий год	25 974,32	10,0%				
15 августа	текущий год	25 974,32	10,0%				
15 сентября	текущий год	25 974,32	10,0%				
15 октября	текущий год	25 974,32	10,0%				
15 ноября	текущий год	25 974,29	10,0%				
Итого		<b>259 743,17</b>	100%				

Арендодатель

Г. Б. Базаев

(подпись, печать)



Арендатор

Т. Н. Луценко

(подпись)

### Акт приема-передачи

лесного участка, переданного в аренду для строительства и  
эксплуатации системы для осушения и обводнения лесных  
площадей

с/пос. Красногорск

14 декабря 2016 года

Арендодатель в лице первого заместителя председателя Комитета **Базаева Георгия**  
**Андреевича** и Арендатор – **Луценко Тимофей Николаевич**, с другой стороны,  
ставили настоящий акт о том, что на основании договора аренды лесного участка  
арендодатель передал, а Арендатор принял лесной участок, находящийся в  
государственной собственности, имеющий следующие характеристики:

площадь: 2,2 га,

местоположение: Московская область, Красногорский муниципальный район,  
Струнинское лесничество, Опалиховское участковое лесничество, квартал 36, выделы  
11,13,14 кадастровый номер - **50:11:0040217:1381**.

### Характеристика лесного участка

#### 1. Распределение земель

Общая площадь - всего	В том числе									
	лесные земли					нелесные земли				
	занятые лесными насаждениям	лесные культуры	лесные питомники, плантации	не занятые лесными насаждениям	итого	дороги	просеки	болота	Другие	итого
1	2	3	4	5	6	7	8	9	10	11
2,2000	2,2000	-	-	-	2,2000	-	-	-	-	-

(га)

## 2. Характеристика насаждений

Целевое назначение лесов	Лесничество	Участковое лесничество/урочище (при наличии)	Лесной квартал/выдел	Хозяйство, преобладающая	Площадь (га)/запас древесины (тыс. куб. м) - всего	В том числе по группам возраста древостоя (га/тыс. куб. м)		
						средневозрастные	приспевающие	спелые и перестойные
1	2	3	4	5	6	7	9	10
Защитное	Истринское	Опалиховское	36/6	Б	0,5719/0,125	-	0,5719/0,125	-
			36/11	С	0,9218/0,147	-	-	0,9218/0,147
			36/13	С	0,1970/0,041	-	0,1970/0,041	-
			36/14	С	0,5093/0,152	-	-	0,5093/0,152

## 3. Средние таксационные показатели насаждений лесного участка

Целевое назначение лесов	Хозяйство, преобладающая порода	Состав	Возраст	Бонитет	Полнота	Средний запас древесины лесных насаждений (куб. м/га)		
						средневозрастные	приспевающие	спелые и перестойные
1	2	3	4	5	6	7	8	9
Защитное	т/л Д	8ДН1В1ОС	110	3	0,45	-	-	140

## 4. Объекты лесной инфраструктуры

№ п/п	Лесничество	Участковое лесничество/урочище (при наличии)	Лесной квартал	Лесотаксационный выдел	Наименование объекта	Единица измерения	Объем
1	2	3	4	5	6	7	8
-	-	-	-	-	-	-	-

## 5. Особо защитные участки лесов

№ п/п	Лесничество	Участковое лесничество/урочище (при наличии)	Лесной квартал	Лесотаксационный выдел	Назначение	Площадь (га)
1	2	3	4	5	6	7

-	-	-	-	-	-
---	---	---	---	---	---

### 6. Объекты лесного семеноводства

№ п/п	Лесничество	Участковое лесничество/ урочище (при наличии)	Лесной квартал	Лесотаксационный выдел	Наименование объекта лесного семеноводства	Единица измерения	Объем
1	2	3	4	5	6	7	8
-	-	-	-	-	-	-	-

### 7. Объекты, не связанные с созданием лесной инфраструктуры

№ п/п	Лесничество	Участковое лесничество/ урочище (при наличии)	Лесной квартал	Лесотаксационный выдел	Наименование объекта	Единица измерения	Объем
1	2	3	4	5	6	7	8
-	-	-	-	-	-	-	-

8. Права третьих лиц: отсутствуют.

Арендодатель

Арендатор

Г. Б. Базаев

Т. Н. Луценко

(подпись, печать)

(подпись)



*(Handwritten signature)*

Прошито и пронумеровано 19 (девятнадцать) листов  
Арендодатель

Г. Б. Базаев  
(подпись, печать)



Г. Н. Луценко  
(подпись)

Председателю Комитета лесного  
хозяйства Московской области

И.В. Советникову

от исполнителя работ по проведению  
лесопатологического обследования

Маджары А.М.

Адрес: Московская область,

Красногорский район, с/п Отраденское,

д. Путилково, ул. Сходненская,

д. 29, кв. 238

e-mail: akt\_lpo@mail.ru

Направляю в Ваш адрес на повторное рассмотрение Акт лесопатологического обследования лесных насаждений Истринского лесничества, Опалиховского участкового лесничества, квартала №36, выделов 6, 11, 13, 14, площадью 2,2 га, находящиеся в аренде на основании Договора по договору аренды №50-0654-05-12-07 от 14.12.2016 г.

Акт лесопатологического обследования откорректирован с учётом замечаний Департамента лесного хозяйства по ЦФО.



Маджара А.М.

2405-14695  
29.12.2016