



Утверждаю:

Должность Заместитель председателя  
Комитета лесного хозяйства  
Московской области

Ф.И.О. А.В. Прокопченко

Дата 04.2018

Акт

лесопатологического обследования № 244

лесных насаждений Истринского лесничества (лесопарка)  
Московской области (субъект Российской Федерации)

Способы лесопатологического обследования: 1. Визуальный

2. Инструментальный

Место проведения

Участковое лесничество	Урочище (дача)	Квартал (кварталы)	Выдел (выделы)	Площадь, га
Рождественское	Дедовский ЛТУ	9(Д)	49	0,05

Лесопатологическое обследование проведено на общей площади 0,05 га.

## 1. Инструментальное обследование аварийных деревьев.

1.1. Координаты расположения аварийного дерева: 56.731389° 37.286944°

1.2. Структурные изъяны, характеризующие аварийность дерева: *аварийное, сухостойное; стволовая гниль.*

Определены по следующим признакам:

*Наличие гнили, усыхание кроны*

1.3. Порода Ель, диаметр, см 36, высота 26, м, возраст, лет 80.

### ЗАКЛЮЧЕНИЕ

*Дерево аварийное, отмечено на плане и сигнальной лентой в натуре. Имеются структурные изъяны, способные привести к падению дерева или его частей и причинить ущерб населению или государственному имуществу и имуществу граждан и юридических лиц.*

С целью предотвращения негативных процессов или снижения ущерба от их воздействия:

Вид мероприятия	Запас дерева, куб. м	Порода	Сроки проведения
Рубка аварийных деревьев.	1,2538	Ель	2018

Ведомость перечета аварийных деревьев, назначенных в рубку, прилагается (приложение 1 к Акту).

Мероприятия, необходимые для предупреждения повреждения или поражения смежных деревьев:

Своевременное проведение мероприятий, вывозка неокоренной древесины.

Дата проведения обследований 26 декабря 2018 г.

Исполнитель работ по проведению лесопатологического обследования:

ФИО Маджара Алексей Михайлович

Подпись \_\_\_\_\_ 

## 2. Инструментальное обследование аварийных деревьев.

2.1. Координаты расположения аварийного дерева: 56.730000° 37.295556°

2.2. Структурные изъяны, характеризующие аварийность дерева: *аварийное, сухостойное; стволовая гниль.*

Определены по следующим признакам:

*Наличие гнили, усыхание кроны*

2.3. Порода Ель, диаметр, см 32, высота 26, м, возраст, лет 80.

### ЗАКЛЮЧЕНИЕ

*Дерево аварийное, отмечено на плане и сигнальной лентой в натуре. Имеются структурные изъяны, способные привести к падению дерева или его частей и причинить ущерб населению или государственному имуществу и имуществу граждан и юридических лиц.*

С целью предотвращения негативных процессов или снижения ущерба от их воздействия:

Вид мероприятия	Запас дерева, куб. м	Порода	Сроки проведения
Рубка аварийных деревьев.	0,944	Ель	2018

Ведомость перечета аварийных деревьев, назначенных в рубку, прилагается (приложение 1 к Акту).

Мероприятия, необходимые для предупреждения повреждения или поражения смежных деревьев:  
Своевременное проведение мероприятий, вывозка неокоренной древесины.

Дата проведения обследований 28 декабря 2014

Исполнитель работ по проведению лесопатологического обследования:

ФИО Маджара Алексей Михайлович

Подпись \_\_\_\_\_ 

### 3. Инструментальное обследование аварийных деревьев.

3.1. Координаты расположения аварийного дерева: 56.728889° 37.294444°

3.2. Структурные изъяны, характеризующие аварийность дерева: *аварийное, сухостойное; стволовая гниль.*

Определены по следующим признакам:

*Наличие гнили, усыхание кроны*

3.3. Порода Ель, диаметр, см 14, высота 18, м, возраст, лет 35.

#### ЗАКЛЮЧЕНИЕ

*Дерево аварийное, отмечено на плане и сигнальной лентой в натуре. Имеются структурные изъяны, способные привести к падению дерева или его частей и причинить ущерб населению или государственному имуществу и имуществу граждан и юридических лиц.*

С целью предотвращения негативных процессов или снижения ущерба от их воздействия:

Вид мероприятия	Запас дерева, куб. м	Порода	Сроки проведения
Рубка аварийных деревьев.	0,148	Ель	2018

Ведомость перечета аварийных деревьев, назначенных в рубку, прилагается (приложение 1 к Акту).

Мероприятия, необходимые для предупреждения повреждения или поражения смежных деревьев:

Своевременное проведение мероприятий, вывозка неокоренной древесины.

Дата проведения обследований 26 декабря 2018 г.

Исполнитель работ по проведению лесопатологического обследования:

ФИО Маджара Алексей Михайлович

Подпись \_\_\_\_\_

#### 4. Инструментальное обследование аварийных деревьев.

4.1. Координаты расположения аварийного дерева: 56.729444° 37.295278°

4.2. Структурные изъяны, характеризующие аварийность дерева: *аварийное, сухостойное; стволовая гниль.*

Определены по следующим признакам:

*Наличие гнили, усыхание кроны*

4.3. Порода Ель, диаметр, см 32, высота 26, м, возраст, лет 80.

#### ЗАКЛЮЧЕНИЕ

*Дерево аварийное, отмечено на плане и сигнальной лентой в натуре. Имеются структурные изъяны, способные привести к падению дерева или его частей и причинить ущерб населению или государственному имуществу и имуществу граждан и юридических лиц.*

С целью предотвращения негативных процессов или снижения ущерба от их воздействия:

Вид мероприятия	Запас дерева, куб. м	Порода	Сроки проведения
Рубка аварийных деревьев.	0,944	Ель	2018

Ведомость перечета аварийных деревьев, назначенных в рубку, прилагается (приложение 1 к Акту).

Мероприятия, необходимые для предупреждения повреждения или поражения смежных деревьев:  
Своевременное проведение мероприятий, вывозка неокоренной древесины.

Дата проведения обследований 26 декабря 2018 г.

Исполнитель работ по проведению лесопатологического обследования:

ФИО Маджара Алексей Михайлович

Подпись \_\_\_\_\_ 

**ПЕРЕЧЕТНАЯ ВЕДОМОСТЬ  
АВАРИЙНЫХ ДЕРЕВЬЕВ, НАЗНАЧЕННЫХ В РУБКУ**

№ дерева	Координаты	Порода	Высота, м	Диаметр, см	Запас, куб. м	Структурные изъяны, характеризующие аварийность дерева	Мероприятие	Сроки проведения мероприятия
1	56.731389° 37.286944°	Ель	26	36	1,2538	350	РАД	2018 г.
2	56.730000° 37.295556°	Ель	26	32	0,944	350	РАД	2018 г.
3	56.728889° 37.294444°	Ель	18	14	0,148	350	РАД	2018 г.
4	56.729444. 37.295278	Ель	26	32	0,944	350	РАД	2018 г.
Итого					3,2898			

Исполнитель работ по проведению лесопатологического обследования:

ФИО Маджара Алексей Михайлович Подпись \_\_\_\_\_

Дата составления документа 23.03.2018 Телефон 8-903-138-06-42

Абрис участка

М 1:10000

С



Ю

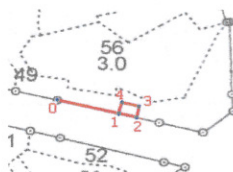

Условные обозначения: ————— - граница участка.

Номер точек	Координаты	Румбы линий	Длина, м
0-1	-	ЮВ 74°50'	84,7
1-2	-	ЮВ 76°14'	24,7
2-3	-	СВ 9°26'	16,05
3-4	-	СЗ 74°52'	24,52
4-1	-	ЮЗ 4°31'	16,2

Исполнитель работ по проведению лесопатологического обследования:

ФИО Маджара Алексей Михайлович Подпись 

Дата составления документа 28.08.2018 Телефон 8-903-138-06-42

Абрис участка

М 1:2000

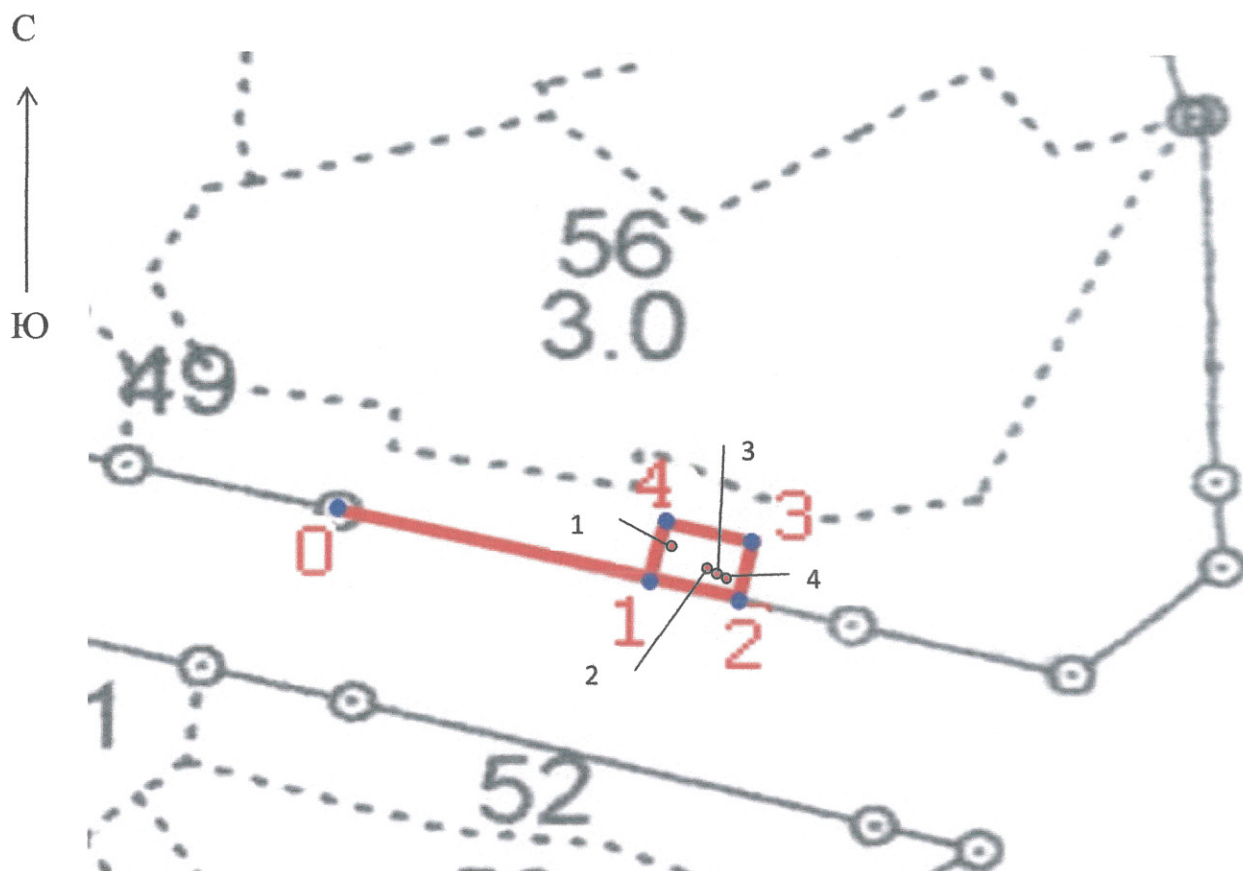

Условные обозначения: — граница участка.

• - аварийное дерево

Исполнитель работ по проведению лесопатологического обследования:

ФИО Маджара Алексей Михайлович Подпись \_\_\_\_\_

Дата составления документа 23.03.2018 Телефон 8-903-138-06-42



Фото 1.1 Дерево 1



Фото 2.1 Дерево 2



Фото 3.1 Дерево 3 (слева)



Фото 4.1 Дерево 4 (справа)

№ выдела	Состав. Подрост, подросток покров, почва, рельеф, особенности выдела. Отметка о порослевом происх. Наимен. катег. незалеес. земель Хар. лесных культур Кадастров. оценка	Высота	Элемент леса	Возраст	Высота	Диаметр	Класс	Группа	Тип леса	Полная	Запас леса	Сыродрас. леса, дес. МЗ	Запас на выделе, дес. МЗ		Хозяйственные мероприятия							
													Класс	Высота								
1	3	14	5	6	7	8	9	10	11	12	13	14	15	16	17	18	19	20	21	22	23	24

8 2

подрост: 10Е (30) 3,0 м, 2,0 тыс. шт/га  
 поллесок: ЛШ Р ЧР СРЕДНИЙ  
 СОСТАВ НЕОДНОРОДНЫЙ, ПОЛНОТА НЕРАВНОМЕРНАЯ, УЧ-ОК ОБРЕМЕНЕН ПРАВОМ АРЕНДЫ

1,9 9Е1В+Д 1 26 Е 75 26 28 4 2 1 ЕСЛШ 0,5 26 49 44 1  
 Б 25 26 С2 5 2

подрост: 10Е (20) 3,0 м, 1,0 тыс. шт/га  
 поллесок: ЛШ Р ЧР СРЕДНИЙ  
 СОСТАВ НЕОДНОРОДНЫЙ, ПОЛНОТА НЕРАВНОМЕРНАЯ, УЧ-ОК ОБРЕМЕНЕН ПРАВОМ АРЕНДЫ

1,2 ПАШНЯ

4 лесные культуры 1 23 Е 58 23 22 3 2 1 ЕСЛШ 0,5 22 9 6 1  
 7Е2С1В С Б 23 24 С2 1 2  
 21 20

культуры-58 г., состояние УДОВЛЕТВОРИТЕЛЬНЫЕ  
 СОСТАВ НЕОДНОРОДНЫЙ, ПОЛНОТА НЕРАВНОМЕРНАЯ

8 лесные культуры 1 23 С 58 23 24 3 2 1 ЕСЛШ 0,7 26 21 15 1  
 7С2Е1В Е Б 23 22 С2 4 1  
 22 20 2 2

поллесок: ЛШ Р РЕДКИЙ  
 культуры-58 г., состояние УДОВЛЕТВОРИТЕЛЬНЫЕ  
 СОСТАВ НЕОДНОРОДНЫЙ, ПОЛНОТА НЕРАВНОМЕРНАЯ

1,1 лесные культуры 1 17 Е 50 17 18 3 2 2 ЕЧРШ 0,5 14 15 9 1  
 6Е1С3В С Б 17 18 С3 2 1  
 16 16 4 2

поллесок: ЛШ Р РЕДКИЙ  
 культуры-66 г., состояние НЕУДОВЛЕТВОРИТЕЛЬНЫЕ, ПРОЧИЕ ПРИЧИНЫ  
 СОСТАВ НЕОДНОРОДНЫЙ, ПОЛНОТА НЕРАВНОМЕРНАЯ

1,0 вырубка- 14 г. Е  
 пней 150 шт/га, диаметр 36 см 1 ЕСЛШ 1  
 С2

поллесок: ШП РЕДКИЙ



Л. КУЛЬТУРН  
 ртк нм 07 Е

КОПИЯ ВЕРНА

**Договор № 50-0834-04-05-0510**  
**аренды лесного участка**

г. Москва

«22» декабря 2008 г.

Управление лесного хозяйства по Московской области и г. Москва в лице Заместителя начальника Управления Лысенко Владимира Петровича, действующего на основании Положения об Управлении лесного хозяйства по Московской области и г. Москва и Приказа Управления лесного хозяйства по Московской области г. Москва от 29.10.2008г. № 516, именуемый в дальнейшем Арендодателем, с одной стороны, и Тишков Александр Иванович, именуемый в дальнейшем Арендатором, с другой стороны, заключили настоящий Договор о нижеследующем:

**I. Предмет Договора**

1. По настоящему Договору Арендодатель, действующий в соответствии со статьями 72 и 74 Лесного кодекса Российской Федерации, в порядке ст. 4 Федерального закона от 04.12.2006 № 201-ФЗ «О введении в действие Лесного кодекса Российской Федерации», на основании приказа Управления лесного хозяйства по Московской области и г. Москва № 1064 от «19» декабря 2008 г. обязуется предоставить, а Арендатор обязуется принять во временное пользование лесной участок, находящийся в государственной или муниципальной собственности, определенный в пункте 2 настоящего Договора (далее - лесной участок).

2. Лесной участок площадью 0,05 га, предоставляемый в аренду по настоящему Договору, имеет:

Местоположение: Московская область, Красногорский район  
Москворецкое лесничество, Рождественское участковое лесничество, квартал № 9-Д, выдел 49;

кадастровый номер 50:11:002 01 07:0033, категория земель – земли лесного фонда; вид разрешенного использования – осуществление рекреационной деятельности.

2.1. Лесной участок не обременен правами третьих лиц. Ограничения в использовании лесного участка устанавливаются в соответствии с действующим законодательством Российской Федерации.

3. Схема расположения лесного участка и его характеристика приводятся в приложениях № 1 и 2 (границы лесного участка определены на кадастровой карте (плане) лесного участка, являющейся неотъемлемой частью настоящего Договора).

4. Арендатору передается лесной участок для использования в целях и объемах согласно приложению № 3.

**II. Арендная плата**

5. Арендная плата по настоящему Договору составляет 2 464,68 руб. в год.

6. Арендатор вносит арендную плату согласно приложению № 4 и представляет в течение 1 месяца Арендодателю документы, подтверждающие произведенную оплату. За несвоевременное внесение арендной платы с Арендатора взимается сумма, определяемая следующим образом: берется 1/300

ставки рефинансирования Центрального банка РФ, умножается на сумму договора, делится на 100 и умножается на количество просроченных дней.

7. Размер арендной платы подлежит изменению пропорционально изменению ставок платы за единицу объема лесных ресурсов или за единицу площади лесного участка, устанавливаемых в соответствии со статьей 73 Лесного кодекса Российской Федерации.

### III. Права и обязанности сторон

8. Арендодатель имеет право:

а) получать от Арендатора сведения в установленном законодательством Российской Федерации порядке, справочные и другие материалы об использовании, охране и защите лесов, расположенных на лесном участке, и их воспроизводстве;

б) пользоваться другими правами, если их реализация не противоречит требованиям лесного законодательства и условиям настоящего Договора.

9. Арендодатель обязан:

а) обозначать в натуре и (или) указать в планово-картографических материалах границы лесного участка;

б) передать лесной участок Арендатору по акту приема-передачи лесного участка в аренду согласно приложению № 5;

в) выполнять другие обязанности, предусмотренные законами и иными нормативными правовыми актами Российской Федерации.

10. Арендатор имеет право:

а) приступить после государственной регистрации настоящего Договора, подписания сторонами акта приема-передачи лесного участка в аренду, предусмотренного приложением № 5 к настоящему Договору, и представления Арендодателю в установленном порядке разработанного проекта освоения лесов с положительным заключением государственной экспертизы или муниципальной экспертизы к использованию лесного участка в соответствии с условиями настоящего Договора;

б) осуществлять на лесном участке в установленном порядке создание лесной инфраструктуры (лесные дороги, лесные склады и другие объекты), лесоперерабатывающей инфраструктуры, а также строительство, реконструкцию и эксплуатацию объектов, не связанных с созданием лесной инфраструктуры, в соответствии со статьей 21 Лесного кодекса Российской Федерации;

в) получать информацию от Арендодателя о лесном участке;

г) с согласия Арендодателя сдавать лесной участок в субаренду, передавать свои права и обязанности по настоящему Договору другим лицам, отдавать право аренды в залог, вносить право аренды в качестве вклада в уставный капитал хозяйственных товариществ и обществ или паевого взноса в производственный кооператив;

д) пользоваться другими правами, если их реализация не противоречит требованиям лесного законодательства и условиям настоящего Договора.

11. Арендатор обязан:

а) использовать лесной участок по назначению в соответствии с лесным законодательством, иными нормативными правовыми актами Российской Федерации и настоящим Договором;

б) вносить арендную плату в размерах и сроки, которые установлены настоящим Договором;

в) в течение года после регистрации договора аренды лесного участка, в установленном порядке разработать и представить Арендодателю проект освоения лесов с положительным заключением государственной экспертизы или муниципальной экспертизы;

г) ежегодно в установленном порядке подавать лесную декларацию;

д) представлять Арендодателю информацию, полученную при проведении лесоустроительных работ на лесном участке;

е) в случае возникновения лесного пожара на лесном участке обеспечивать его тушение. Осуществлять противопожарное обустройство лесов на лесном участке, в том числе строительство, реконструкцию и содержание дорог противопожарного назначения, посадочных площадок для самолетов, вертолетов, используемых в целях проведения авиационных работ по охране и защите лесов, прокладку просек и противопожарных разрывов, обеспечивать создание систем и средств предупреждения и тушения лесных пожаров (пожарная техника, оборудование, снаряжение и другие), содержание этих систем и средств, а также формирование запасов горюче-смазочных материалов на период высокой пожарной опасности в объемах, определенных проектом освоения лесов;

ж) осуществлять санитарно-оздоровительные мероприятия, лесовосстановление и уход за лесом на лесном участке на условиях, в объемах и сроки, которые указаны в проекте освоения лесов и приложении № 6;

з) осуществлять на лесном участке рубку (расчистку) квартальных просек, замену квартальных столбов;

и) приводить лесной участок в прежнее состояние в следующих случаях:

при уничтожении верхнего плодородного слоя почвы, уничтожении, повреждении или захламлении искусственных или естественных водотоков, рек, ручьев, осушительных каналов, дренажных систем, шлюзов, мостов, других дорожных и гидромелиоративных сооружений, просек, лесохозяйственных и лесоустроительных знаков, дорог;

при сносе возведенных временных построек, сооружений и других объектов;

к) в случае прекращения действия настоящего Договора передать лесной участок Арендодателю по акту приема-передачи, форма которого аналогична форме, указанной в приложении № 5 к настоящему Договору, в состоянии, пригодном для ведения лесного хозяйства, с характеристиками лесного участка, установленными проектом освоения лесов на момент завершения пользования;

л) выполнять другие обязанности, предусмотренные законами и иными нормативными правовыми актами Российской Федерации.

#### IV. Ответственность сторон

12. За неисполнение или ненадлежащее исполнение своих обязательств, предусмотренных настоящим Договором, стороны несут ответственность в соответствии с законодательством Российской Федерации и настоящим Договором.

13. За нарушение условий настоящего Договора Арендатор уплачивает Арендодателю неустойки в случаях, предусмотренных законодательством Российской Федерации.

#### V. Порядок изменения и расторжения Договора

14. Все изменения к настоящему Договору оформляются в письменной форме и подписываются сторонами.

15. Внесение изменений в настоящий Договор, заключенный по результатам аукциона, по соглашению сторон допускается только в случаях изменения состояния лесных насаждений, вызванного стихийными бедствиями и чрезвычайными ситуациями (пожары, ветровалы, повреждение лесов вредными организмами).

16. По требованию одной из сторон настоящий Договор может быть изменен или расторгнут по решению суда в порядке, установленном гражданским законодательством, а также в случаях, указанных в разделе VI настоящего Договора.

#### VI. Основания прекращения действия Договора

17. Настоящий Договор прекращает действие в случаях, предусмотренных гражданским законодательством.

18. Расторжение настоящего Договора по решению суда по требованию одной из сторон осуществляется по основаниям, предусмотренным законодательством Российской Федерации, а также в случае нарушения другой стороной условий настоящего Договора.

#### VII. Срок действия Договора

19. Срок действия настоящего Договора устанавливается с момента государственной регистрации и действует до 12 января 2053 г.

#### VIII. Прочие условия

20. Настоящий договор заключен в порядке приведения в соответствие с Лесным кодексом Российской Федерации от 04.12.2006 № 200-ФЗ договора аренды участка лесного фонда № 30 от 25 марта 2003г. заключенного между Тишковым Александром Ивановичем (Арендатор) и ФГУ «Истринский лесхоз» (Арендодатель), зарегистрированный Московской областной регистрационной палатой 12 января 2004г. № 50-01/11-33/2003-545, который утрачивает силу с момента государственной регистрации настоящего Договора.

21. Спорные вопросы, возникающие в ходе исполнения настоящего Договора, или вопросы, не оговоренные в настоящем Договоре, разрешаются путем переговоров. В случае если согласие путем переговоров не достигнуто, указанные вопросы разрешаются в судебном порядке.

22. Настоящий Договор подлежит обязательной государственной регистрации в течение 30 дней после его подписания и вступает в силу с даты государственной регистрации в соответствии с Федеральным законом «О государственной регистрации прав на недвижимое имущество и сделок с ним».

23. Стороны не несут ответственности за неисполнение или ненадлежащее исполнение своих обязательств по настоящему Договору, если это явилось следствием обстоятельств непреодолимой силы.

Обстоятельства непреодолимой силы включают, в частности, такие случаи, как землетрясение, наводнение, пожар и аналогичные стихийные бедствия, а также чрезвычайные ситуации.

В случае наступления обстоятельств непреодолимой силы исполнение обязательств по настоящему Договору откладывается на срок действия этих

обстоятельств, после чего стороны должны провести переговоры с целью оценки ситуации и в случае необходимости внести изменения в настоящий Договор, в том числе по вопросам размера арендной платы и срока платежа.

24. Передача лесного участка осуществляется по акту приема-передачи лесного участка в аренду, предусмотренному приложением № 5 к настоящему Договору.

Указанный акт подписывается сторонами в течение 20 дней с даты заключения настоящего Договора.

25. Арендатор, надлежащим образом исполнивший настоящий Договор, по истечении его срока имеет преимущественное право на заключение такого договора на новый срок.

26. Настоящий Договор составлен в трех подлинных экземплярах, по одному для каждой из сторон, один для регистрирующего органа. Приложения № 1 - 6 к настоящему Договору являются его неотъемлемыми частями.

**Реквизиты и подписи сторон:**

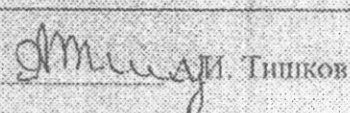
<b>АРЕНДОДАТЕЛЬ:</b>		Управление лесного хозяйства по Московской области и г. Москва	
ОГРН	1047796657369	Дата присвоения ОГРН	02.09.2004г.
ИНН/КПП	7724521353/772401001		
Банковские реквизиты			
Р/С:	40503810900001009012	в Отделении 1 МГТУ Банка России г. Москва 705	
БИК	044583001		
Положение об Агентстве лесного хозяйства зарегистрировано МИФНС № 46 по г. Москве свидетельство серия 77 № 006727591			
Положение об Управлении лесного хозяйства зарегистрировано МИФНС № 46 по г. Москве за ГРН 2077760819387 свидетельство серия 77 № 008228974			
Местонахождение:	117105, г. Москва, Варшавское шоссе, д. 39А		
Телефон:	8(499)615-99-82	Факс:	8(499)615-99-82
Заместитель начальника Управления лесного хозяйства по Московской области и г. Москва		 В.П. Лысенко	
<b>АРЕНДАТОР:</b>	Тышков Александр Иванович		
Адрес	г. Москва, ул. Малая Филевская, д. 42, кв. 11.		
Паспортные данные:	Паспорт 45 03 336437, выдан ОВД «Фили-Давыдовское» г. Москвы, 09.09.2002г., код подразделения 772-035		
		 А.И. Тышков	



## ХАРАКТЕРИСТИКА лесного участка и его насаждений

### Характеристика лесного участка

площадь, (га)

Общая площадь - всего	В том числе лесные земли					нелесные земли				
	покрытые лесной растительностью всего	в том числе покрытые лесными культурами	лесные питомники, плантации	непокрытые лесной растительностью	итого	дороги	про-секи	болота	другие	итого
1	2	3	4	5	6	7	8	9	10	11
0,05	0,05	-	-	-	0,05	-	-	-	-	-

### Характеристика насаждений лесного участка

площадь, га:  
запас, м<sup>3</sup>

Целевое назначение лесов	Номер квартала	Преобладающая порода	Площадь (га)/запас древесины (куб. м)	В том числе по группам возраста			
				молодняки	средневозрастные	приспевающие	спелые и перестойные
1	2	3	4	5	6	7	8
Леса, расположенные в I и II поясах зон санитарной охраны источников водоснабжения	9-Д	Ель	0,05/15	-	0,05/15	-	-
		Итого по лесному участку	0,05/15	-	0,05/15	-	-

**Средние таксационные показатели насаждений лесного участка**

Целевое назначение лесов	Преобладающая порода	Состав насаждений	Возраст насаждений	Бонитет насаждений	Полнота древостоев	Средний запас древесины (куб. м/га)		
						средне-возрастные	приспевающие	спелые и перестойные
1	2	3	4	5	6	7	8	9
Леса, расположенные в I и II поясах зон санитарной охраны источников водоснабжения	Ель	9Е1Ди	60	1А	0,60	300	-	-
	Итого по лесному участку	9Е1Ди	60	1А	0,60	300	-	-

**АРЕНДОДАТЕЛЬ:**

**АРЕНДАТОР:**

Заместитель  
начальника Управления:

  
В.П. Дысенко



  
А.И. Тишков

Цели и объемы использования лесов  
на арендуемом лесном участке

Целевое назначение лесов	Хозяйство (хвойное, твердолиственное, мягколиственное)	Площадь	Единица измерения	Среднегодовые объемы использования лесов
1	2	3	4	5
Леса, расположенные в I и II поясах зон санитарной охраны источников водоснабжения	Осуществление рекреационной деятельности			
	1. Лесные земли			
	Хвойное	0,05	га	0,05
	2. Нелесные земли			
	Итого по лесному участку	0,05	га	0,05

АРЕНДОДАТЕЛЬ:

Заместитель  
начальника Управления



В.П. Лысенко

АРЕНДАТОР:

А.И. Тишков

**СРОКИ**  
внесения арендной платы

(рублей)

Календарный план	Арендная пла- та, установ- ленная по договору арен- ды лесного участка, - всего	В том числе		
		в мест- ный бюджет	в бюджет субъекта Россий- ской Федерации	в федераль- ный бюджет
1	2	3	4	5
I квартал Срок до 15 февраля	2 464,68	-	-	2 464,68
II квартал	-	-	-	-
III квартал	-	-	-	-
IV квартал	-	-	-	-
Итого(за год)	2 464,68	-	-	2 464,68

**АРЕНДОДАТЕЛЬ:**

Заместитель  
начальника управления



В.П. Лысенко

**АРЕНДАТОР:**

*(Signature)* А.И. Тишков

АКТ  
приема-передачи лесного участка в аренду

№ 834

«22» декабря 2008 г.

Арендодатель в лице заместителя начальника Управления лесного хозяйства по Московской области и г. Москва Лысенко Владимира Петровича и Арендатор в лице Тишкова Александра Ивановича составили настоящий акт о том, что на основании договора аренды лесного участка первый передал, а второй принял для

осуществления рекреационной деятельности, лесной участок 50:11:002 01 07:0033  
(кадастровый номер)

Москворецкого лесничества, Рождественского участкового лесничества  
в квартале № 9-Д, выдел 49, площадью 0,05 га

Характеристика лесного участка

Общая площадь	Лесные земли - всего	площадь, (га)	
		В том числе покрытые лесной растительностью	
1	2	3	
0,05	0,05	0,05	

Характеристика насаждений лесного участка

Целевое назначение лесов	Номер квартала	Преобладающая порода	Площадь (га)/запас древесины (куб. м)	В том числе по группам возраста древостоя (га, куб. м)			
				молоды	средневозрастные	приспевающие	спелые и перестойные
1	2	3	4	5	6	7	8
Леса, расположенные в I и II поясах зон санитарной охраны источников водоснабжения	9-Д	Ель	0,05/15	-	0,05/15	-	-
		Итого по лесному участку	0,05/15	-	0,05/15	-	-

**Средние таксационные показатели насаждений лесного участка**

Целевое назначение лесов	Преобладающая порода	Состав насаждений	Возраст насаждений	Бонитет насаждений	Полнота древостоев	Средний запас древесины (куб. м/га)		
						средне-возрастные	приспевающие	спелые и перестойные
1	2	3	4	5	6	7	8	9
Леса, расположенные в I и II поясах зон санитарной охраны источников водоснабжения	Ель	9Е1Дн	60	1А	0,60	300	-	-
	Итого по лесному участку	9Е1Дн	60	1А	0,60	300	-	-

Настоящий акт является обязательным приложением к договору аренды лесного участка № 50-0834-04-05-0510 от 22 декабря 2008 г.

**АРЕНДОДАТЕЛЬ:**

Заместитель  
начальника управления:



В.П. Лысенко

**АРЕНДАТОР:**

*А.И. Тишков* А.И. Тишков

Приложение № 6  
к договору аренды лесного участка  
№ 50-0834-04-05-0510 от «22» декабря 2008г.

**Объемы и сроки исполнения работ по охране, защите, воспроизводству лесов и лесоразведению на арендуемом лесном участке**

Целевое назначение лесов	Виды мероприятий	Единица измерения	Среднегодовой объем	Срок исполнения
Обеспечение пожарной безопасности в лесах				
-	-	-	-	-
-	-	-	-	-
Обеспечение санитарной безопасности в лесах				
-	-	-	-	-
-	-	-	-	-
Лесовосстановительные мероприятия				
-	-	-	-	-
-	-	-	-	-
Уход за лесами				
-	-	-	-	-
-	-	-	-	-
Лесоразведение				
-	-	-	-	-
-	-	-	-	-

Арендатор обязуется осуществлять работы по охране, защите, воспроизводству лесов и лесоразведению на арендуемом участке в объемах, в сроки и в порядке, предусмотренных проектом освоения лесного участка прошедшим государственную экспертизу.

**АРЕНДОДАТЕЛЬ:**

Заместитель  
начальника Управления



В.П. Лысенко

**АРЕНДАТОР:**

А.И. Тишков

Приложение № 1  
к договору аренды лесного участка  
№ 50-0834-04-05-0310 от «22» декабря 2007г.

**СХЕМА**  
расположения и границы лесного участка  
Субъект Российской Федерации: Московская область  
Лесничество (лесопарк): Можковское лесничество, Рождественское участковое  
лесничество, кв. 9-Д, выд. 49.  
Масштаб: 1: 10 000  
Кадастровый номер участка: 50:11:002 01 07:0033; Площадь: 0,05 га

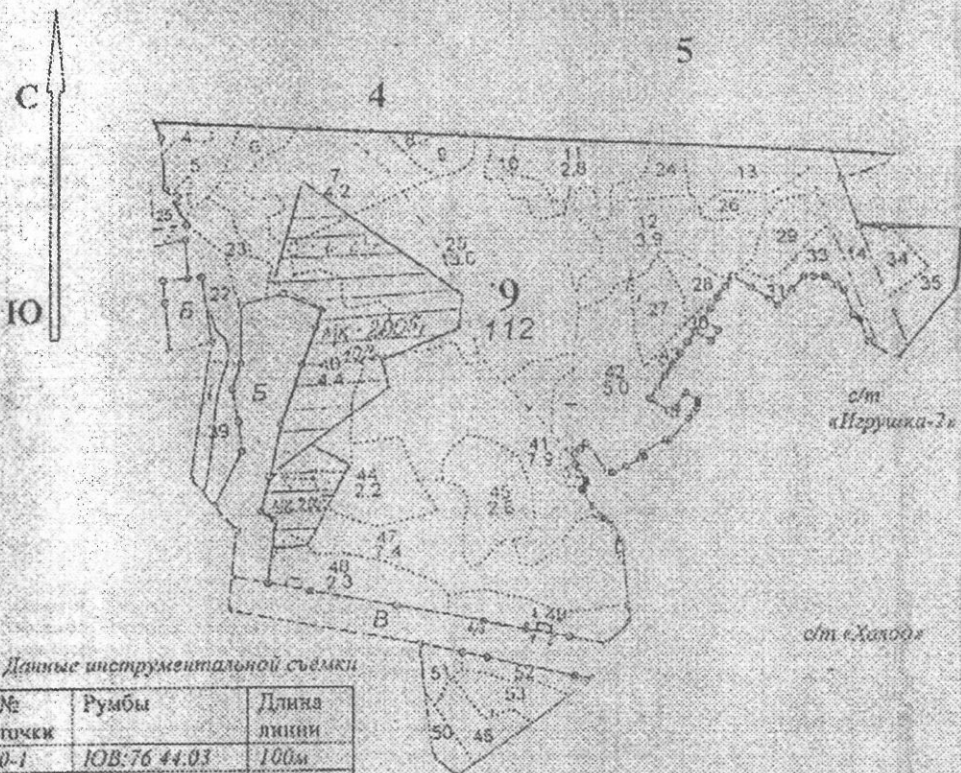

Данные инструментальной съемки

№ точек	Румбы	Длина линии
0-1	ЮВ: 76 44.03	100м
1-2	СВ: 14 40.27	4.33м
2-3	СВ: 14 28.46	14.92м
3-4	ЮВ: 75 53.50	26.68м
4-5	ЮЗ: 16 46.10	19.30м
5-1	СЗ: 75 56.30	23.92м

Привязка: т.т.Авб

Условные обозначения: - Границы лесного участка

Примечание: Для вычерчивания плана расположения участка использованы следующие фрагменты картографических материалов: лесопроходки, планы № 1/1000; планы лесонасаждений № 1:25000; карты-схемы лесничества (масштаб) № 1:10000

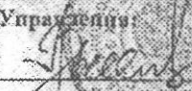
**АРЕНДОДАТЕЛЬ:**  
Заместитель начальника  
Управления:  
  
В. П. Лисенко

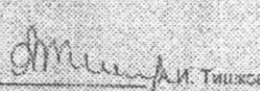
**АРЕНДАТОР:**  
  
А. И. Тишко

Всего прошито и проучерчено

14 (Четырнадцать) листов

Книжничка, издательство Управления  
делами Верховного суда по  
Московской области в г. Москва

Иванов Александр Иванович

Архивист

Иванов Александр Иванович

  
В.Б. Зайцев

  
Г.А. Шаронова

Маджаров  
Снежана  
(Маджара)

Председателю Комитета лесного  
хозяйства Московской области

И.В. Советникову

от исполнителя работ по проведению  
лесопатологического обследования

Маджары А.М.

Адрес: Московская область,  
Красногорский район, с/п Отрадненское,  
д. Путилково, ул. Сходненская,  
д. 29, кв. 238

e-mail: akt\_lpo@mail.ru

Направляю в Ваш адрес Акт лесопатологического обследования лесных  
насаждений Истринского лесничества, Рождественского участкового  
лесничества, квартала №9-Д, выдела 49, площадью 0,05 га. (Договор аренды  
№ 50-0834-04-05-0510 от 22.12.2008 г.)



Маджара А.М.

2605-3439  
26.03.2018

Председателю Комитета лесного  
хозяйства Московской области  
И.В. Советникову  
от Тишкова Александра Ивановича  
проживающего г. Москва  
ул. Малая Филевская д.42 кв.11  
тел.: 8(903)138-06-42

заявление.

Прошу Вас провести лесопатологическое обследование деревьев,  
угрожающих жизни людей, на территории лесного участка, находящегося по  
адресу: Московская область, Истринское лесничество, Рождественское  
участковое лесничество, кв. 9(Д), выд. 49 (Договор аренды № 50-  
0834-04-05-0510 от 22.12.2008 г.)



А.И. Тишков