УТВЕРЖДАЮ:

Первый заместитель директора
Департамента природных ресурсов и охраны окружающей среды
Курганской области -
начальник Управления лесного хозяйста

_____ В. А. Банников

14 февраля 2018 г

Акт
лесопатологического обследования № 530-МО/1
лесных насаждений Варгашинского лесничества Курганской области

Способ лесопатологического обследования:

1. Визуальный | V |

2. Инструментальный | |

Место проведения

Участковое лесничество	Урочище (дача)	Квартал (кварталы)	Выдел (выделы)	Площадь, га
Мокроусовское	Рассветский	1	4	5,6
Мокроусовское	Рассветский	1	5	0,1
Мокроусовское	Рассветский	1	6	3,5
Мокроусовское	Рассветский	1	7	1,4
Мокроусовское	Рассветский	1	8	0,6
Мокроусовское	Рассветский	1	9	2,9
Мокроусовское	Рассветский	1	10	0,4
Мокроусовское	Рассветский	1	11	0,1
Мокроусовское	Рассветский	1	12	22
Мокроусовское	Рассветский	1	13	4
Мокроусовское	Рассветский	1	14	0,1
Мокроусовское	Рассветский	1	15	0,2
Мокроусовское	Рассветский	1	16	9
Мокроусовское	Рассветский	1	17	5,2
Мокроусовское	Рассветский	1	18	0,9
Мокроусовское	Рассветский	1	19	3,3
Мокроусовское	Рассветский	1	20	0,2
Мокроусовское	Рассветский	1	21	14
Мокроусовское	Рассветский	1	22	0,2
Мокроусовское	Рассветский	1	23	0,3
Мокроусовское	Рассветский	1	24	1,8
Мокроусовское	Рассветский	1	25	0,1
Мокроусовское	Рассветский	1	26	2,1
Мокроусовское	Рассветский	2	1	3,2
Мокроусовское	Рассветский	2	2	0,1
Мокроусовское	Рассветский	2	3	3,5
Мокроусовское	Рассветский	2	4	1,9
Мокроусовское	Рассветский	2	5	1,7
Мокроусовское	Рассветский	2	6	2,5
Мокроусовское	Рассветский	2	7	12

Мокроусовское	Рассветский	2	8	0,3
Мокроусовское	Рассветский	2	9	1
Мокроусовское	Рассветский	2	10	6,7
Мокроусовское	Рассветский	2	11	0,2
Мокроусовское	Рассветский	2	12	0,4
Мокроусовское	Рассветский	2	13	8,6
Мокроусовское	Рассветский	2	14	0,2
Мокроусовское	Рассветский	2	15	0,2
Мокроусовское	Рассветский	2	16	0,1
Мокроусовское	Рассветский	2	17	0,2
Мокроусовское	Рассветский	2	18	10
Мокроусовское	Рассветский	2	20	0,9
Мокроусовское	Рассветский	2	21	9,6
Мокроусовское	Рассветский	2	22	2,8
Мокроусовское	Рассветский	2	23	1,6
Мокроусовское	Рассветский	2	24	6,1
Мокроусовское	Рассветский	2	25	0,4
Мокроусовское	Рассветский	2	26	6,1
Мокроусовское	Рассветский	2	27	0,8
Мокроусовское	Рассветский	2	28	1,3
Мокроусовское	Рассветский	2	29	0,2
Мокроусовское	Рассветский	2	30	0,8
Мокроусовское	Рассветский	2	31	0,1
Мокроусовское	Рассветский	2	32	0,5
Мокроусовское	Рассветский	3	1	0,5
Мокроусовское	Рассветский	3	2	0,3
Мокроусовское	Рассветский	3	3	7,3
Мокроусовское	Рассветский	3	4	0,5
Мокроусовское	Рассветский	3	5	0,8
Мокроусовское	Рассветский	3	6	8,8
Мокроусовское	Рассветский	3	7	5,7
Мокроусовское	Рассветский	3	8	2,2
Мокроусовское	Рассветский	3	9	0,8
Мокроусовское	Рассветский	3	10	0,1
Мокроусовское	Рассветский	3	11	0,1
Мокроусовское	Рассветский	3	12	0,6
Мокроусовское	Рассветский	3	13	0,3
Мокроусовское	Рассветский	3	14	0,3
Мокроусовское	Рассветский	3	15	0,1
Мокроусовское	Рассветский	3	16	0,1
Мокроусовское	Рассветский	3	17	0,3
Мокроусовское	Рассветский	3	18	2,4
Мокроусовское	Рассветский	3	19	1,1
Мокроусовское	Рассветский	3	20	8,2
Мокроусовское	Рассветский	3	21	1,6
Мокроусовское	Рассветский	3	22	4,6
Мокроусовское	Рассветский	3	23	0,6
Мокроусовское	Рассветский	3	24	2
Мокроусовское	Рассветский	3	25	1,9
Мокроусовское	Рассветский	3	26	9

Мокроусовское	Рассветский	3	28	4,3
Мокроусовское	Рассветский	3	29	2,7
Мокроусовское	Рассветский	3	30	12
Мокроусовское	Рассветский	3	31	0,3
Мокроусовское	Рассветский	3	33	2
Мокроусовское	Рассветский	3	34	6,9
Мокроусовское	Рассветский	3	35	0,6
Мокроусовское	Рассветский	3	36	3,5
Мокроусовское	Рассветский	3	37	12
Мокроусовское	Рассветский	3	39	3,8
Мокроусовское	Рассветский	3	40	9,3
Мокроусовское	Рассветский	3	41	0,3
Мокроусовское	Рассветский	3	42	3,7
Мокроусовское	Рассветский	3	44	2
Мокроусовское	Рассветский	3	45	0,2
Мокроусовское	Рассветский	3	46	0,1
Мокроусовское	Рассветский	3	47	2,4
Мокроусовское	Рассветский	3	48	0,3
Мокроусовское	Рассветский	3	49	3,3
Мокроусовское	Рассветский	3	50	8
Мокроусовское	Рассветский	3	51	0,5
Мокроусовское	Рассветский	3	52	1
Мокроусовское	Рассветский	3	53	1
Мокроусовское	Рассветский	3	54	0,3
Мокроусовское	Рассветский	3	55	0,1
Мокроусовское	Рассветский	3	56	0,2
Мокроусовское	Рассветский	3	57	0,1
Мокроусовское	Рассветский	3	58	0,1
Мокроусовское	Рассветский	3	59	17
Мокроусовское	Рассветский	3	61	1,7
Мокроусовское	Рассветский	3	63	6,8
Мокроусовское	Рассветский	3	64	1,7
Мокроусовское	Рассветский	3	65	8,8
Мокроусовское	Рассветский	3	66	2,3
Мокроусовское	Рассветский	3	67	0,7
Мокроусовское	Рассветский	3	68	1
Мокроусовское	Рассветский	4	1	12
Мокроусовское	Рассветский	4	2	1,2
Мокроусовское	Рассветский	4	3	3
Мокроусовское	Рассветский	4	4	0,2
Мокроусовское	Рассветский	4	5	0,2
Мокроусовское	Рассветский	4	6	37
Мокроусовское	Рассветский	4	7	0,3
Мокроусовское	Рассветский	4	8	0,5
Мокроусовское	Рассветский	4	9	0,2
Мокроусовское	Рассветский	4	10	0,5
Мокроусовское	Рассветский	4	11	31
Мокроусовское	Рассветский	4	12	0,8
Мокроусовское	Рассветский	4	13	0,4
Мокроусовское	Рассветский	4	14	2,4

Мокроусовское	Рассветский	4	15	0,4
Мокроусовское	Рассветский	4	16	1,9
Мокроусовское	Рассветский	4	17	5,9
Мокроусовское	Рассветский	4	18	1,1
Мокроусовское	Рассветский	4	19	1,5
Мокроусовское	Рассветский	4	20	0,5
Мокроусовское	Рассветский	4	21	0,9
Мокроусовское	Рассветский	4	22	1,6
Мокроусовское	Рассветский	4	23	0,9
Мокроусовское	Рассветский	4	24	0,9
Мокроусовское	Рассветский	4	25	2,2
Мокроусовское	Рассветский	4	26	1,2
Мокроусовское	Рассветский	4	27	5,4
Мокроусовское	Рассветский	4	28	8,7
Мокроусовское	Рассветский	4	29	1,5
Мокроусовское	Рассветский	4	30	1,5
Мокроусовское	Рассветский	4	31	5,7
Мокроусовское	Рассветский	4	32	3,8
Мокроусовское	Рассветский	4	33	0,9
Мокроусовское	Рассветский	4	34	8,2
Мокроусовское	Рассветский	4	36	0,2
Мокроусовское	Рассветский	4	37	0,2
Мокроусовское	Рассветский	4	38	0,8
Мокроусовское	Рассветский	5	1	1,2
Мокроусовское	Рассветский	5	2	0,2
Мокроусовское	Рассветский	5	3	0,2
Мокроусовское	Рассветский	5	5	0,2
Мокроусовское	Рассветский	5	7	0,2
Мокроусовское	Рассветский	5	8	0,9
Мокроусовское	Рассветский	5	9	2,4
Мокроусовское	Рассветский	5	10	6
Мокроусовское	Рассветский	5	11	0,4
Мокроусовское	Рассветский	5	12	0,3
Мокроусовское	Рассветский	5	13	1
Мокроусовское	Рассветский	5	14	5,4
Мокроусовское	Рассветский	5	15	0,1
Мокроусовское	Рассветский	5	16	0,2
Мокроусовское	Рассветский	5	17	5,6
Мокроусовское	Рассветский	5	18	2
Мокроусовское	Рассветский	5	19	0,7
Мокроусовское	Рассветский	5	20	1,9
Мокроусовское	Рассветский	5	21	0,4
Мокроусовское	Рассветский	5	22	1,2
Мокроусовское	Рассветский	5	23	0,1
Мокроусовское	Рассветский	5	24	3,2
Мокроусовское	Рассветский	5	25	0,1
Мокроусовское	Рассветский	5	26	0,5
Мокроусовское	Рассветский	5	27	0,2
Мокроусовское	Рассветский	5	28	1,2
Мокроусовское	Рассветский	5	29	0,1

Мокроусовское	Рассветский	5	30	14
Мокроусовское	Рассветский	5	31	0,4
Мокроусовское	Рассветский	5	32	1,4
Мокроусовское	Рассветский	5	33	0,1
Мокроусовское	Рассветский	5	34	1,6
Мокроусовское	Рассветский	5	35	12
Мокроусовское	Рассветский	5	36	0,6
Мокроусовское	Рассветский	5	37	4,6
Мокроусовское	Рассветский	5	38	1,5
Мокроусовское	Рассветский	5	39	1
Мокроусовское	Рассветский	5	40	3,3
Мокроусовское	Рассветский	5	41	1
Мокроусовское	Рассветский	5	42	0,8
Мокроусовское	Рассветский	5	43	3,1
Мокроусовское	Рассветский	5	44	0,2
Мокроусовское	Рассветский	5	45	0,1
Мокроусовское	Рассветский	5	46	0,1
Мокроусовское	Рассветский	5	47	0,1
Мокроусовское	Рассветский	5	48	0,9
Мокроусовское	Рассветский	5	49	9
Мокроусовское	Рассветский	5	51	3,2
Мокроусовское	Рассветский	6	1	8,8
Мокроусовское	Рассветский	6	2	5
Мокроусовское	Рассветский	6	3	0,5
Мокроусовское	Рассветский	6	4	0,2
Мокроусовское	Рассветский	6	6	0,5
Мокроусовское	Рассветский	6	7	0,8
Мокроусовское	Рассветский	6	8	2,5
Мокроусовское	Рассветский	6	9	0,1
Мокроусовское	Рассветский	6	10	0,2
Мокроусовское	Рассветский	6	11	0,2
Мокроусовское	Рассветский	6	12	0,1
Мокроусовское	Рассветский	6	13	0,1
Мокроусовское	Рассветский	6	14	5,5
Мокроусовское	Рассветский	6	15	5
Мокроусовское	Рассветский	6	16	2,6
Мокроусовское	Рассветский	6	17	0,1
Мокроусовское	Рассветский	6	18	0,1
Мокроусовское	Рассветский	6	19	0,1
Мокроусовское	Рассветский	6	20	0,1
Мокроусовское	Рассветский	6	21	0,5
Мокроусовское	Рассветский	6	22	0,3
Мокроусовское	Рассветский	6	23	0,2
Мокроусовское	Рассветский	6	24	1,7
Мокроусовское	Рассветский	6	26	1,1
Мокроусовское	Рассветский	6	27	2,4
Мокроусовское	Рассветский	6	28	0,7
Мокроусовское	Рассветский	6	29	0,4
Мокроусовское	Рассветский	6	30	0,5
Мокроусовское	Рассветский	6	31	0,1

Мокроусовское	Рассветский	6	32	0,1
Мокроусовское	Рассветский	6	33	17
Мокроусовское	Рассветский	6	35	1,5
Мокроусовское	Рассветский	6	37	4,6
Мокроусовское	Рассветский	6	38	0,1
Мокроусовское	Рассветский	6	39	0,5
Мокроусовское	Рассветский	6	41	1,1
Мокроусовское	Рассветский	6	42	0,6
Мокроусовское	Рассветский	6	43	1,5
Мокроусовское	Рассветский	7	1	0,7
Мокроусовское	Рассветский	7	2	37
Мокроусовское	Рассветский	7	3	1
Мокроусовское	Рассветский	7	4	0,1
Мокроусовское	Рассветский	7	5	3,8
Мокроусовское	Рассветский	7	6	0,2
Мокроусовское	Рассветский	7	7	3,6
Мокроусовское	Рассветский	7	8	0,4
Мокроусовское	Рассветский	7	9	0,4
Мокроусовское	Рассветский	7	10	5,3
Мокроусовское	Рассветский	7	11	0,6
Мокроусовское	Рассветский	7	12	0,2
Мокроусовское	Рассветский	7	13	0,4
Мокроусовское	Рассветский	7	14	0,1
Мокроусовское	Рассветский	7	15	7,4
Мокроусовское	Рассветский	7	16	0,3
Мокроусовское	Рассветский	7	17	0,6
Мокроусовское	Рассветский	7	18	0,8
Мокроусовское	Рассветский	7	19	11
Мокроусовское	Рассветский	7	20	0,3
Мокроусовское	Рассветский	7	21	6,5
Мокроусовское	Рассветский	7	22	1,2
Мокроусовское	Рассветский	7	23	0,8
Мокроусовское	Рассветский	7	24	2,7
Мокроусовское	Рассветский	7	25	1
Мокроусовское	Рассветский	7	26	4,8
Мокроусовское	Рассветский	7	27	10
Мокроусовское	Рассветский	7	28	6,1
Мокроусовское	Рассветский	7	29	3,1
Мокроусовское	Рассветский	7	30	2,7
Мокроусовское	Рассветский	7	31	2,9
Мокроусовское	Рассветский	7	32	2,8
Мокроусовское	Рассветский	7	34	2,5
Мокроусовское	Рассветский	7	35	0,2
Мокроусовское	Рассветский	7	38	3,4
Мокроусовское	Рассветский	7	39	0,1
Мокроусовское	Рассветский	7	40	1,1
Мокроусовское	Рассветский	7	41	0,2
Мокроусовское	Рассветский	7	43	0,7
Мокроусовское	Рассветский	7	44	0,6
Мокроусовское	Рассветский	7	45	0,8

Мокроусовское	Рассветский	7	46	4,2
Мокроусовское	Рассветский	7	47	1,6
Мокроусовское	Рассветский	7	48	0,4
Мокроусовское	Рассветский	7	49	0,1
Мокроусовское	Рассветский	7	51	2,8
Мокроусовское	Рассветский	7	52	4,6
Мокроусовское	Рассветский	7	53	1,1
Мокроусовское	Рассветский	7	54	4,6
Мокроусовское	Рассветский	7	56	2,8
Мокроусовское	Рассветский	7	57	0,3
Мокроусовское	Рассветский	7	58	2,8
Мокроусовское	Рассветский	7	59	1,3
Мокроусовское	Рассветский	7	60	0,1
Мокроусовское	Рассветский	7	61	0,3
Мокроусовское	Рассветский	7	62	0,5
Мокроусовское	Рассветский	7	63	0,7
Мокроусовское	Рассветский	7	64	0,4
Мокроусовское	Рассветский	8	1	0,3
Мокроусовское	Рассветский	8	2	0,2
Мокроусовское	Рассветский	8	3	0,8
Мокроусовское	Рассветский	8	5	25
Мокроусовское	Рассветский	8	7	0,1
Мокроусовское	Рассветский	8	10	2,1
Мокроусовское	Рассветский	8	12	8,4
Мокроусовское	Рассветский	8	15	16
Мокроусовское	Рассветский	8	17	0,4
Мокроусовское	Рассветский	8	18	6,3
Мокроусовское	Рассветский	8	19	4,8
Мокроусовское	Рассветский	8	20	0,3
Мокроусовское	Рассветский	8	21	3,5
Мокроусовское	Рассветский	8	22	11
Мокроусовское	Рассветский	8	25	1
Мокроусовское	Рассветский	8	26	6,9
Мокроусовское	Рассветский	8	27	0,6
Мокроусовское	Рассветский	8	28	3,5
Мокроусовское	Рассветский	8	29	1,6
Мокроусовское	Рассветский	8	30	4,2
Мокроусовское	Рассветский	8	31	2,2
Мокроусовское	Рассветский	8	33	2,1
Мокроусовское	Рассветский	8	34	4,8
Мокроусовское	Рассветский	8	35	5
Мокроусовское	Рассветский	8	36	4,6
Мокроусовское	Рассветский	9	1	0,1
Мокроусовское	Рассветский	9	2	0,3
Мокроусовское	Рассветский	9	3	0,4
Мокроусовское	Рассветский	9	4	0,5
Мокроусовское	Рассветский	9	5	0,3
Мокроусовское	Рассветский	9	6	1,6
Мокроусовское	Рассветский	9	7	0,1
Мокроусовское	Рассветский	9	8	0,3

Мокроусовское	Рассветский	9	9	0,2
Мокроусовское	Рассветский	9	10	0,1
Мокроусовское	Рассветский	9	11	1,7
Мокроусовское	Рассветский	9	13	9
Мокроусовское	Рассветский	9	14	0,8
Мокроусовское	Рассветский	9	15	8,1
Мокроусовское	Рассветский	9	16	0,5
Мокроусовское	Рассветский	9	17	0,7
Мокроусовское	Рассветский	9	18	5,2
Мокроусовское	Рассветский	10	1	1,2
Мокроусовское	Рассветский	10	2	1,3
Мокроусовское	Рассветский	10	3	0,4
Мокроусовское	Рассветский	10	4	3,3
Мокроусовское	Рассветский	10	5	0,2
Мокроусовское	Рассветский	10	6	4,6
Мокроусовское	Рассветский	10	7	0,4
Мокроусовское	Рассветский	10	8	8
Мокроусовское	Рассветский	10	10	4,7
Мокроусовское	Рассветский	10	11	0,8
Мокроусовское	Рассветский	10	12	0,6
Мокроусовское	Рассветский	10	13	5,3
Мокроусовское	Рассветский	10	14	2,3
Мокроусовское	Рассветский	10	15	2,5
Мокроусовское	Рассветский	10	16	0,3
Мокроусовское	Рассветский	10	17	1,4
Мокроусовское	Рассветский	10	18	11
Мокроусовское	Рассветский	10	19	0,2
Мокроусовское	Рассветский	10	20	1,5
Мокроусовское	Рассветский	10	21	0,1
Мокроусовское	Рассветский	10	22	4,1
Мокроусовское	Рассветский	10	23	0,4
Мокроусовское	Рассветский	10	24	2
Мокроусовское	Рассветский	10	25	0,1
Мокроусовское	Рассветский	10	26	0,1
Мокроусовское	Рассветский	10	27	0,2
Мокроусовское	Рассветский	10	28	0,2
Мокроусовское	Рассветский	10	29	0,6
Мокроусовское	Рассветский	10	30	1,4
Мокроусовское	Рассветский	10	31	1,1
Мокроусовское	Рассветский	10	32	0,2
Мокроусовское	Рассветский	10	33	6
Мокроусовское	Рассветский	10	34	0,4
Мокроусовское	Рассветский	10	35	0,3
Мокроусовское	Рассветский	10	36	0,4
Мокроусовское	Рассветский	11	1	0,3
Мокроусовское	Рассветский	11	2	1,1
Мокроусовское	Рассветский	11	3	2,1
Мокроусовское	Рассветский	11	4	0,4
Мокроусовское	Рассветский	11	5	2,3
Мокроусовское	Рассветский	11	6	19

Мокроусовское	Рассветский	11	7	0,1
Мокроусовское	Рассветский	11	8	2
Мокроусовское	Рассветский	11	10	2,4
Мокроусовское	Рассветский	11	11	8
Мокроусовское	Рассветский	11	12	2,7
Мокроусовское	Рассветский	11	13	0,2
Мокроусовское	Рассветский	11	14	0,2
Мокроусовское	Рассветский	11	15	0,1
Мокроусовское	Рассветский	11	16	0,6
Мокроусовское	Рассветский	11	17	0,2
Мокроусовское	Рассветский	11	18	0,4
Мокроусовское	Рассветский	11	19	0,8
Мокроусовское	Рассветский	11	20	0,3
Мокроусовское	Рассветский	11	21	0,2
Мокроусовское	Рассветский	11	22	0,1
Мокроусовское	Рассветский	11	23	5
Мокроусовское	Рассветский	11	24	0,2
Мокроусовское	Рассветский	11	25	6,1
Мокроусовское	Рассветский	11	26	15
Мокроусовское	Рассветский	11	27	0,1
Мокроусовское	Рассветский	11	28	0,3
Мокроусовское	Рассветский	11	29	0,2
Мокроусовское	Рассветский	11	30	0,2
Мокроусовское	Рассветский	11	31	0,5
Мокроусовское	Рассветский	11	32	0,8
Мокроусовское	Рассветский	11	33	0,2
Мокроусовское	Рассветский	11	34	0,5
Мокроусовское	Рассветский	11	35	1,4
Мокроусовское	Рассветский	11	36	0,1
Мокроусовское	Рассветский	11	37	0,4
Мокроусовское	Рассветский	11	38	0,2
Мокроусовское	Рассветский	11	39	1,5
Мокроусовское	Рассветский	11	40	0,1
Мокроусовское	Рассветский	11	41	0,7
Мокроусовское	Рассветский	11	42	4,1
Мокроусовское	Рассветский	11	43	0,1
Мокроусовское	Рассветский	11	44	1,3
Мокроусовское	Рассветский	11	45	2
Мокроусовское	Рассветский	11	46	3,2
Мокроусовское	Рассветский	11	47	0,6
Мокроусовское	Рассветский	11	48	0,1
Мокроусовское	Рассветский	11	49	0,1
Мокроусовское	Рассветский	11	50	0,1
Мокроусовское	Рассветский	11	51	3,6
Мокроусовское	Рассветский	11	52	0,9
Мокроусовское	Рассветский	11	53	0,7
Мокроусовское	Рассветский	11	54	0,2
Мокроусовское	Рассветский	11	55	0,5
Мокроусовское	Рассветский	11	56	0,1
Мокроусовское	Рассветский	11	57	0,6

Мокроусовское	Рассветский	11	58	0,3
Мокроусовское	Рассветский	11	59	0,2
Мокроусовское	Рассветский	11	60	0,5
Мокроусовское	Рассветский	11	61	0,1
Мокроусовское	Рассветский	11	62	0,5
Мокроусовское	Рассветский	11	63	4,2
Мокроусовское	Рассветский	11	66	0,9
Мокроусовское	Рассветский	11	67	9,3
Мокроусовское	Рассветский	11	68	5,4
Мокроусовское	Рассветский	11	69	0,8
Мокроусовское	Рассветский	11	70	0,2
Мокроусовское	Рассветский	12	1	2
Мокроусовское	Рассветский	12	2	2,5
Мокроусовское	Рассветский	12	3	1,5
Мокроусовское	Рассветский	12	4	1,8
Мокроусовское	Рассветский	12	5	0,2
Мокроусовское	Рассветский	12	6	1,8
Мокроусовское	Рассветский	12	7	5,9
Мокроусовское	Рассветский	12	8	0,2
Мокроусовское	Рассветский	12	9	0,2
Мокроусовское	Рассветский	12	10	0,1
Мокроусовское	Рассветский	12	11	4,4
Мокроусовское	Рассветский	12	12	0,9
Мокроусовское	Рассветский	12	13	0,4
Мокроусовское	Рассветский	12	14	4,8
Мокроусовское	Рассветский	12	15	2,3
Мокроусовское	Рассветский	12	16	1,1
Мокроусовское	Рассветский	12	17	13
Мокроусовское	Рассветский	12	18	0,2
Мокроусовское	Рассветский	12	19	1,1
Мокроусовское	Рассветский	12	20	0,3
Мокроусовское	Рассветский	12	21	8,7
Мокроусовское	Рассветский	12	22	7,1
Мокроусовское	Рассветский	12	23	0,3
Мокроусовское	Рассветский	12	24	0,6
Мокроусовское	Рассветский	12	25	0,4
Мокроусовское	Рассветский	12	26	0,4
Мокроусовское	Рассветский	12	27	0,2
Мокроусовское	Рассветский	12	28	0,3
Мокроусовское	Рассветский	12	29	0,4
Мокроусовское	Рассветский	12	30	13
Мокроусовское	Рассветский	12	31	0,2
Мокроусовское	Рассветский	12	32	0,9
Мокроусовское	Рассветский	12	33	0,5
Мокроусовское	Рассветский	12	34	0,1
Мокроусовское	Рассветский	12	35	0,2
Мокроусовское	Рассветский	13	2	0,2
Мокроусовское	Рассветский	13	3	0,2
Мокроусовское	Рассветский	13	4	0,4
Мокроусовское	Рассветский	13	5	0,7

Мокроусовское	Рассветский	13	6	7,8
Мокроусовское	Рассветский	13	7	4,6
Мокроусовское	Рассветский	13	8	12
Мокроусовское	Рассветский	13	9	0,2
Мокроусовское	Рассветский	13	10	0,8
Мокроусовское	Рассветский	13	11	0,1
Мокроусовское	Рассветский	13	12	2,7
Мокроусовское	Рассветский	13	13	0,5
Мокроусовское	Рассветский	13	14	1
Мокроусовское	Рассветский	13	15	20
Мокроусовское	Рассветский	13	16	0,4
Мокроусовское	Рассветский	13	17	1,1
Мокроусовское	Рассветский	13	18	2,4
Мокроусовское	Рассветский	13	19	0,1
Мокроусовское	Рассветский	13	20	0,2
Мокроусовское	Рассветский	14	36	0,1
Мокроусовское	Рассветский	14	37	5,5
Мокроусовское	Рассветский	14	38	1,4
Мокроусовское	Рассветский	14	39	16
Мокроусовское	Рассветский	14	40	0,9
Мокроусовское	Рассветский	14	41	1,3
Мокроусовское	Рассветский	14	43	3,5
Мокроусовское	Рассветский	14	45	0,2
Мокроусовское	Рассветский	14	46	1,6
Мокроусовское	Рассветский	14	47	0,2
Мокроусовское	Рассветский	14	48	0,5
Мокроусовское	Рассветский	14	49	0,5
Мокроусовское	Рассветский	14	51	18
Мокроусовское	Рассветский	14	53	0,3
Мокроусовское	Рассветский	15	1	0,1
Мокроусовское	Рассветский	15	2	0,1
Мокроусовское	Рассветский	15	3	0,1
Мокроусовское	Рассветский	15	4	0,1
Мокроусовское	Рассветский	15	5	9,8
Мокроусовское	Рассветский	15	6	6,1
Мокроусовское	Рассветский	15	7	5,2
Мокроусовское	Рассветский	15	8	7,5
Мокроусовское	Рассветский	15	9	0,1
Мокроусовское	Рассветский	15	10	0,8
Мокроусовское	Рассветский	15	11	1,7
Мокроусовское	Рассветский	15	12	8,5
Мокроусовское	Рассветский	15	13	2,1
Мокроусовское	Рассветский	15	14	12
Мокроусовское	Рассветский	15	15	2,2
Мокроусовское	Рассветский	15	16	5,9
Мокроусовское	Рассветский	15	17	1,5
Мокроусовское	Рассветский	15	20	0,5
Мокроусовское	Рассветский	15	21	0,1
Мокроусовское	Рассветский	15	22	0,1
Мокроусовское	Рассветский	15	23	1,9

Мокроусовское	Рассветский	15	24	0,4
Мокроусовское	Рассветский	15	25	0,1
Мокроусовское	Рассветский	15	26	0,1
Мокроусовское	Рассветский	15	30	0,1
Мокроусовское	Рассветский	15	32	11
Мокроусовское	Рассветский	15	33	3,3
Мокроусовское	Рассветский	15	34	1,4
Мокроусовское	Рассветский	15	35	0,4
Мокроусовское	Рассветский	15	36	17
Мокроусовское	Рассветский	15	37	5,5
Мокроусовское	Рассветский	15	38	5,3
Мокроусовское	Рассветский	15	39	3,9
Мокроусовское	Рассветский	15	40	6,5
Мокроусовское	Рассветский	15	41	2,3
Мокроусовское	Рассветский	15	43	2,2
Мокроусовское	Рассветский	15	44	1,7
Мокроусовское	Рассветский	15	45	3,1
Мокроусовское	Рассветский	16	1	4,6
Мокроусовское	Рассветский	16	3	3,9
Мокроусовское	Рассветский	16	5	11
Мокроусовское	Рассветский	16	6	0,9
Мокроусовское	Рассветский	16	7	1,8
Мокроусовское	Рассветский	16	8	3,5
Мокроусовское	Рассветский	16	10	10
Мокроусовское	Рассветский	16	12	0,2
Мокроусовское	Рассветский	16	13	13
Мокроусовское	Рассветский	16	15	3,2
Мокроусовское	Рассветский	16	17	0,7
Мокроусовское	Рассветский	16	19	0,1
Мокроусовское	Рассветский	16	20	0,2
Мокроусовское	Рассветский	16	21	0,1
Мокроусовское	Рассветский	16	22	14
Мокроусовское	Рассветский	16	23	3,7
Мокроусовское	Рассветский	16	27	7,3
Мокроусовское	Рассветский	16	28	0,7
Мокроусовское	Рассветский	16	29	3
Мокроусовское	Рассветский	16	30	2,7
Мокроусовское	Рассветский	16	31	2,2
Мокроусовское	Рассветский	16	32	2,6
Мокроусовское	Рассветский	16	33	6,8
Мокроусовское	Рассветский	16	34	2
Мокроусовское	Рассветский	16	35	7,6
Мокроусовское	Рассветский	16	36	28
Мокроусовское	Рассветский	16	37	2,7
Мокроусовское	Рассветский	16	38	2,8
Мокроусовское	Рассветский	16	39	0,7
Мокроусовское	Рассветский	16	40	3,4
Мокроусовское	Рассветский	17	1	0,4
Мокроусовское	Рассветский	17	2	0,1
Мокроусовское	Рассветский	17	3	0,1

Мокроусовское	Рассветский	17	4	0,5
Мокроусовское	Рассветский	17	5	0,1
Мокроусовское	Рассветский	17	6	0,2
Мокроусовское	Рассветский	17	7	9,9
Мокроусовское	Рассветский	17	8	0,8
Мокроусовское	Рассветский	17	9	0,9
Мокроусовское	Рассветский	17	10	0,4
Мокроусовское	Рассветский	17	11	0,1
Мокроусовское	Рассветский	17	12	0,1
Мокроусовское	Рассветский	17	13	1,2
Мокроусовское	Рассветский	17	14	0,6
Мокроусовское	Рассветский	17	15	0,1
Мокроусовское	Рассветский	17	16	1,1
Мокроусовское	Рассветский	17	17	0,6
Мокроусовское	Рассветский	17	18	0,8
Мокроусовское	Рассветский	17	19	0,1
Мокроусовское	Рассветский	17	20	0,1
Мокроусовское	Рассветский	17	21	0,3
Мокроусовское	Рассветский	17	22	0,1
Мокроусовское	Рассветский	17	23	4,1
Мокроусовское	Рассветский	17	24	0,3
Мокроусовское	Рассветский	20	1	1,3
Мокроусовское	Рассветский	20	2	0,9
Мокроусовское	Рассветский	20	3	28
Мокроусовское	Рассветский	20	4	3
Мокроусовское	Рассветский	20	5	1,2
Мокроусовское	Рассветский	20	6	3,3
Мокроусовское	Рассветский	20	7	2,7
Мокроусовское	Рассветский	20	8	0,8
Мокроусовское	Рассветский	20	9	0,3
Мокроусовское	Рассветский	20	10	0,5
Мокроусовское	Рассветский	20	11	0,7
Мокроусовское	Рассветский	20	12	0,1
Мокроусовское	Рассветский	20	13	0,2
Мокроусовское	Рассветский	20	14	0,2
Мокроусовское	Рассветский	20	15	1,6
Мокроусовское	Рассветский	20	16	0,6
Мокроусовское	Рассветский	20	17	2,6
Мокроусовское	Рассветский	20	18	0,1
Мокроусовское	Рассветский	20	19	0,1
Мокроусовское	Рассветский	20	20	0,6
Мокроусовское	Рассветский	20	21	0,2
Мокроусовское	Рассветский	20	22	0,1
Мокроусовское	Рассветский	20	23	0,5
Мокроусовское	Рассветский	20	24	0,9
Мокроусовское	Рассветский	20	25	3,4
Мокроусовское	Рассветский	20	26	5,2
Мокроусовское	Рассветский	20	28	0,5
Мокроусовское	Рассветский	20	29	0,4
Мокроусовское	Рассветский	20	30	0,1

Мокроусовское	Рассветский	20	31	0,3
Мокроусовское	Рассветский	20	32	0,2
Мокроусовское	Рассветский	20	33	4,3
Мокроусовское	Рассветский	20	34	1,6
Мокроусовское	Рассветский	20	35	0,6
Мокроусовское	Рассветский	20	36	4,3
Мокроусовское	Рассветский	20	37	0,2
Мокроусовское	Рассветский	20	38	0,1
Мокроусовское	Рассветский	21	1	1,2
Мокроусовское	Рассветский	21	2	0,7
Мокроусовское	Рассветский	21	3	11
Мокроусовское	Рассветский	21	4	0,2
Мокроусовское	Рассветский	21	5	3,7
Мокроусовское	Рассветский	21	6	6,1
Мокроусовское	Рассветский	21	7	4
Мокроусовское	Рассветский	21	8	0,8
Мокроусовское	Рассветский	21	9	0,1
Мокроусовское	Рассветский	21	10	0,2
Мокроусовское	Рассветский	21	11	0,2
Мокроусовское	Рассветский	21	12	0,2
Мокроусовское	Рассветский	21	13	9,7
Мокроусовское	Рассветский	21	14	14
Мокроусовское	Рассветский	21	15	0,4
Мокроусовское	Рассветский	21	16	0,1
Мокроусовское	Рассветский	21	18	7,8
Мокроусовское	Рассветский	22	1	0,7
Мокроусовское	Рассветский	22	2	1,9
Мокроусовское	Рассветский	22	3	3,7
Мокроусовское	Рассветский	22	4	3,5
Мокроусовское	Рассветский	22	5	1
Мокроусовское	Рассветский	22	6	0,1
Мокроусовское	Рассветский	22	7	0,2
Мокроусовское	Рассветский	22	8	0,2
Мокроусовское	Рассветский	22	9	0,2
Мокроусовское	Рассветский	22	10	0,2
Мокроусовское	Рассветский	22	11	1
Мокроусовское	Рассветский	22	12	0,2
Мокроусовское	Рассветский	22	13	31
Мокроусовское	Рассветский	22	14	0,6
Мокроусовское	Рассветский	22	15	17
Мокроусовское	Рассветский	22	16	2,1
Мокроусовское	Рассветский	22	17	0,8
Мокроусовское	Рассветский	22	18	2,3
Мокроусовское	Рассветский	22	19	1,3
Мокроусовское	Рассветский	22	20	1,9
Мокроусовское	Рассветский	22	21	0,1
Мокроусовское	Рассветский	22	22	0,1
Мокроусовское	Рассветский	22	23	0,1
Мокроусовское	Рассветский	22	24	0,1
Мокроусовское	Рассветский	22	26	0,2

Мокроусовское	Рассветский	22	27	3
Мокроусовское	Рассветский	22	28	4,4
Мокроусовское	Рассветский	22	29	1
Мокроусовское	Рассветский	22	30	0,8
Мокроусовское	Рассветский	22	31	0,3
Мокроусовское	Рассветский	23		
Мокроусовское	Рассветский	24	1	9,2
Мокроусовское	Рассветский	24	2	0,2
Мокроусовское	Рассветский	24	3	0,1
Мокроусовское	Рассветский	24	4	8,3
Мокроусовское	Рассветский	24	5	0,1
Мокроусовское	Рассветский	24	6	0,3
Мокроусовское	Рассветский	24	7	0,3
Мокроусовское	Рассветский	24	8	4,5
Мокроусовское	Рассветский	24	9	0,8
Мокроусовское	Рассветский	24	10	0,4
Мокроусовское	Рассветский	24	11	0,3
Мокроусовское	Рассветский	24	12	3,3
Мокроусовское	Рассветский	24	13	18
Мокроусовское	Рассветский	24	14	5,6
Мокроусовское	Рассветский	24	16	3,1
Мокроусовское	Рассветский	24	17	9,4
Мокроусовское	Рассветский	24	18	1,1
Мокроусовское	Рассветский	24	19	12
Мокроусовское	Рассветский	24	21	0,6
Мокроусовское	Рассветский	24	22	0,6
Мокроусовское	Рассветский	24	23	2,9
Мокроусовское	Рассветский	24	25	4,5
Мокроусовское	Рассветский	24	26	2,2
Мокроусовское	Рассветский	24	27	1,5
Мокроусовское	Рассветский	24	28	0,8
Мокроусовское	Рассветский	24	29	5,5
Мокроусовское	Рассветский	24	30	4,3
Мокроусовское	Рассветский	24	31	0,2
Мокроусовское	Рассветский	24	32	0,5
Мокроусовское	Рассветский	24	33	0,1
Мокроусовское	Рассветский	24	34	0,1
Мокроусовское	Рассветский	24	35	0,1
Мокроусовское	Рассветский	24	36	3,2
Мокроусовское	Рассветский	24	37	0,1
Мокроусовское	Рассветский	24	38	0,3
Мокроусовское	Рассветский	24	39	3,4
Мокроусовское	Рассветский	24	40	0,2
Мокроусовское	Рассветский	25	1	0,4
Мокроусовское	Рассветский	25	2	2,1
Мокроусовское	Рассветский	25	3	0,1
Мокроусовское	Рассветский	25	4	0,2
Мокроусовское	Рассветский	25	5	0,2
Мокроусовское	Рассветский	25	6	2,9
Мокроусовское	Рассветский	25	7	0,3

Мокроусовское	Рассветский	25	8	3,6
Мокроусовское	Рассветский	25	9	0,3
Мокроусовское	Рассветский	25	10	8
Мокроусовское	Рассветский	25	11	0,4
Мокроусовское	Рассветский	25	12	3,3
Мокроусовское	Рассветский	25	13	1,6
Мокроусовское	Рассветский	25	14	0,3
Мокроусовское	Рассветский	25	15	7,3
Мокроусовское	Рассветский	25	16	5,2
Мокроусовское	Рассветский	25	17	2,7
Мокроусовское	Рассветский	25	18	0,3
Мокроусовское	Рассветский	25	19	0,1
Мокроусовское	Рассветский	25	20	0,4
Мокроусовское	Рассветский	25	21	0,2
Мокроусовское	Рассветский	25	22	7,5
Мокроусовское	Рассветский	25	23	2,9
Мокроусовское	Рассветский	25	24	0,6
Мокроусовское	Рассветский	25	25	4,2
Мокроусовское	Рассветский	25	26	0,5
Мокроусовское	Рассветский	25	27	0,2
Мокроусовское	Рассветский	25	28	0,8
Мокроусовское	Рассветский	25	29	2,9
Мокроусовское	Рассветский	25	30	1,1
Мокроусовское	Рассветский	25	31	0,4
Мокроусовское	Рассветский	25	32	1,2
Мокроусовское	Рассветский	25	33	3,7
Мокроусовское	Рассветский	25	34	0,2
Мокроусовское	Рассветский	25	35	1,6
Мокроусовское	Рассветский	25	36	1,1
Мокроусовское	Рассветский	25	37	0,3
Мокроусовское	Рассветский	25	38	0,6
Мокроусовское	Рассветский	25	39	0,1
Мокроусовское	Рассветский	25	40	13
Мокроусовское	Рассветский	25	41	0,2
Мокроусовское	Рассветский	25	42	2
Мокроусовское	Рассветский	25	43	0,1
Мокроусовское	Рассветский	25	44	0,8
Мокроусовское	Рассветский	25	45	0,1
Мокроусовское	Рассветский	25	46	1
Мокроусовское	Рассветский	26	1	6,9
Мокроусовское	Рассветский	26	2	2
Мокроусовское	Рассветский	26	3	6,2
Мокроусовское	Рассветский	26	5	0,5
Мокроусовское	Рассветский	26	6	0,1
Мокроусовское	Рассветский	26	7	2,8
Мокроусовское	Рассветский	26	8	0,1
Мокроусовское	Рассветский	26	9	9,4
Мокроусовское	Рассветский	26	10	0,3
Мокроусовское	Рассветский	26	11	4
Мокроусовское	Рассветский	26	12	4,5

Мокроусовское	Рассветский	26	13	6,2
Мокроусовское	Рассветский	26	14	0,1
Мокроусовское	Рассветский	26	15	0,2
Мокроусовское	Рассветский	26	16	0,4
Мокроусовское	Рассветский	26	17	4,1
Мокроусовское	Рассветский	26	18	0,9
Мокроусовское	Рассветский	26	19	0,1
Мокроусовское	Рассветский	26	20	0,1
Мокроусовское	Рассветский	26	21	0,4
Мокроусовское	Рассветский	26	22	0,2
Мокроусовское	Рассветский	26	23	0,2
Мокроусовское	Рассветский	26	24	0,2
Мокроусовское	Рассветский	26	25	2,6
Мокроусовское	Рассветский	26	26	0,2
Мокроусовское	Рассветский	26	27	8
Мокроусовское	Рассветский	26	28	1
Мокроусовское	Рассветский	26	29	9
Мокроусовское	Рассветский	26	30	0,2
Мокроусовское	Рассветский	26	31	0,1
Мокроусовское	Рассветский	26	32	1,1
Мокроусовское	Рассветский	26	33	0,8
Мокроусовское	Рассветский	26	34	0,7
Мокроусовское	Рассветский	26	35	0,5
Мокроусовское	Рассветский	26	36	1,1
Мокроусовское	Рассветский	26	37	1,1
Мокроусовское	Рассветский	26	38	17
Мокроусовское	Рассветский	26	39	0,2
Мокроусовское	Рассветский	26	40	0,8
Мокроусовское	Рассветский	26	41	0,2
Мокроусовское	Рассветский	26	42	1
Мокроусовское	Рассветский	26	43	8
Мокроусовское	Рассветский	26	44	0,1
Мокроусовское	Рассветский	26	45	0,1
Мокроусовское	Рассветский	26	46	1,3
Мокроусовское	Рассветский	26	47	6,2
Мокроусовское	Рассветский	26	48	3
Мокроусовское	Рассветский	26	50	3,3
Мокроусовское	Рассветский	26	51	2,8
Мокроусовское	Рассветский	26	52	1,9
Мокроусовское	Рассветский	26	53	6,6
Мокроусовское	Рассветский	26	54	0,9
Мокроусовское	Рассветский	26	55	3,3
Мокроусовское	Рассветский	26	57	4
Мокроусовское	Рассветский	27	1	0,1
Мокроусовское	Рассветский	27	2	0,3
Мокроусовское	Рассветский	27	3	0,1
Мокроусовское	Рассветский	27	4	0,1
Мокроусовское	Рассветский	27	5	0,4
Мокроусовское	Рассветский	27	6	0,5
Мокроусовское	Рассветский	27	7	37

Мокроусовское	Рассветский	27	8	2,8
Мокроусовское	Рассветский	27	9	2,8
Мокроусовское	Рассветский	27	10	0,2
Мокроусовское	Рассветский	27	11	2,4
Мокроусовское	Рассветский	27	12	0,2
Мокроусовское	Рассветский	27	13	0,2
Мокроусовское	Рассветский	27	14	1,2
Мокроусовское	Рассветский	27	16	0,4
Мокроусовское	Рассветский	27	17	1
Мокроусовское	Рассветский	27	18	3,2
Мокроусовское	Рассветский	27	19	1,1
Мокроусовское	Рассветский	27	20	2,9
Мокроусовское	Рассветский	27	21	5,4
Мокроусовское	Рассветский	27	22	0,1
Мокроусовское	Рассветский	27	23	2,7
Мокроусовское	Рассветский	27	24	1,6
Мокроусовское	Рассветский	27	25	1,6
Мокроусовское	Рассветский	27	26	0,3
Мокроусовское	Рассветский	27	27	0,1
Мокроусовское	Рассветский	27	28	0,1
Мокроусовское	Рассветский	27	29	0,2
Мокроусовское	Рассветский	27	30	0,2
Мокроусовское	Рассветский	27	31	1,2
Мокроусовское	Рассветский	27	32	0,6
Мокроусовское	Рассветский	27	33	0,6
Мокроусовское	Рассветский	27	34	7
Мокроусовское	Рассветский	27	35	0,4
Мокроусовское	Рассветский	27	36	0,3
Мокроусовское	Рассветский	27	37	4,3
Мокроусовское	Рассветский	27	38	1,2
Мокроусовское	Рассветский	27	39	4,1
Мокроусовское	Рассветский	27	40	0,2
Мокроусовское	Рассветский	27	41	0,9
Мокроусовское	Рассветский	28	1	2,6
Мокроусовское	Рассветский	28	2	0,1
Мокроусовское	Рассветский	28	3	0,5
Мокроусовское	Рассветский	28	4	0,2
Мокроусовское	Рассветский	28	5	5,7
Мокроусовское	Рассветский	28	7	0,2
Мокроусовское	Рассветский	28	8	1,1
Мокроусовское	Рассветский	28	9	2,7
Мокроусовское	Рассветский	28	10	0,1
Мокроусовское	Рассветский	28	11	3,9
Мокроусовское	Рассветский	28	13	0,4
Мокроусовское	Рассветский	28	14	2,8
Мокроусовское	Рассветский	28	15	0,1
Мокроусовское	Рассветский	28	16	0,3
Мокроусовское	Рассветский	28	17	0,5
Мокроусовское	Рассветский	28	18	3,3
Мокроусовское	Рассветский	28	20	7,3

Мокроусовское	Рассветский	28	21	2,1
Мокроусовское	Рассветский	28	23	3,8
Мокроусовское	Рассветский	28	25	3,3
Мокроусовское	Рассветский	28	26	0,3
Мокроусовское	Рассветский	28	27	0,1
Мокроусовское	Рассветский	28	34	0,2
Мокроусовское	Рассветский	28	35	0,2
Мокроусовское	Рассветский	28	36	1,7
Мокроусовское	Рассветский	28	37	0,4
Мокроусовское	Рассветский	28	38	0,7
Мокроусовское	Рассветский	28	39	1,3
Мокроусовское	Рассветский	28	42	9,2
Мокроусовское	Рассветский	28	43	0,2
Мокроусовское	Рассветский	28	45	11
Мокроусовское	Рассветский	28	46	5,2
Мокроусовское	Рассветский	28	47	0,5
Мокроусовское	Рассветский	28	48	0,5
Мокроусовское	Рассветский	28	49	2,7
Мокроусовское	Рассветский	28	50	4,2
Мокроусовское	Рассветский	28	51	11
Мокроусовское	Рассветский	28	52	3,2
Мокроусовское	Рассветский	28	53	16
Мокроусовское	Рассветский	28	54	0,2
Мокроусовское	Рассветский	28	55	0,1
Мокроусовское	Рассветский	28	58	0,8
Мокроусовское	Рассветский	28	59	0,2
Мокроусовское	Рассветский	28	60	0,2
Мокроусовское	Рассветский	28	61	0,2
Мокроусовское	Рассветский	28	62	1,3
Мокроусовское	Рассветский	28	64	0,6
Мокроусовское	Рассветский	28	65	0,1
Мокроусовское	Рассветский	28	68	0,4
Мокроусовское	Рассветский	28	69	0,1
Мокроусовское	Рассветский	28	73	0,8
Мокроусовское	Рассветский	28	74	0,6
Мокроусовское	Рассветский	28	75	1,1
Мокроусовское	Рассветский	28	76	0,8
Мокроусовское	Рассветский	28	77	2,9
Мокроусовское	Рассветский	28	78	0,5
Мокроусовское	Рассветский	28	79	0,4
Мокроусовское	Рассветский	28	80	0,3
Мокроусовское	Рассветский	28	81	0,4
Мокроусовское	Рассветский	28	82	0,6
Мокроусовское	Рассветский	28	83	0,7
Мокроусовское	Рассветский	28	84	8,1
Мокроусовское	Рассветский	28	85	0,3
Мокроусовское	Рассветский	28	86	0,3
Мокроусовское	Рассветский	28	87	0,6
Мокроусовское	Рассветский	28	89	0,2
Мокроусовское	Рассветский	28	90	0,3

Мокроусовское	Рассветский	28	91	0,1
Мокроусовское	Рассветский	28	92	0,6
Мокроусовское	Рассветский	29	3	0,1
Мокроусовское	Рассветский	29	4	0,1
Мокроусовское	Рассветский	29	5	1,2
Мокроусовское	Рассветский	29	7	3,9
Мокроусовское	Рассветский	29	9	2,4
Мокроусовское	Рассветский	29	10	3
Мокроусовское	Рассветский	29	13	0,1
Мокроусовское	Рассветский	29	14	4,3
Мокроусовское	Рассветский	29	16	0,2
Мокроусовское	Рассветский	29	17	9,6
Мокроусовское	Рассветский	29	19	6,3
Мокроусовское	Рассветский	29	21	1,3
Мокроусовское	Рассветский	29	22	9,4
Мокроусовское	Рассветский	29	23	1,5
Мокроусовское	Рассветский	29	24	0,1
Мокроусовское	Рассветский	29	25	2,6
Мокроусовское	Рассветский	29	27	4,4
Мокроусовское	Рассветский	29	28	0,7
Мокроусовское	Рассветский	29	29	1,3
Мокроусовское	Рассветский	29	30	0,2
Мокроусовское	Рассветский	29	32	0,6
Мокроусовское	Рассветский	29	35	0,9
Мокроусовское	Рассветский	29	36	3,6
Мокроусовское	Рассветский	29	37	0,2
Мокроусовское	Рассветский	29	38	0,8
Мокроусовское	Рассветский	29	39	7,7
Мокроусовское	Рассветский	29	40	2,7
Мокроусовское	Рассветский	29	41	0,2
Мокроусовское	Рассветский	29	42	0,8
Мокроусовское	Рассветский	30	1	0,1
Мокроусовское	Рассветский	30	2	3,2
Мокроусовское	Рассветский	30	3	4,9
Мокроусовское	Рассветский	30	4	0,1
Мокроусовское	Рассветский	30	5	2,6
Мокроусовское	Рассветский	30	6	12
Мокроусовское	Рассветский	30	7	3,8
Мокроусовское	Рассветский	30	8	4
Мокроусовское	Рассветский	30	9	0,1
Мокроусовское	Рассветский	30	10	0,1
Мокроусовское	Рассветский	30	11	0,2
Мокроусовское	Рассветский	30	12	1,3
Мокроусовское	Рассветский	30	13	0,1
Мокроусовское	Рассветский	30	14	0,6
Мокроусовское	Рассветский	30	15	0,9
Мокроусовское	Рассветский	30	16	3,3
Мокроусовское	Рассветский	30	17	0,1
Мокроусовское	Рассветский	30	18	1,5
Мокроусовское	Рассветский	30	19	1,1

Мокроусовское	Рассветский	31	1	5,2
Мокроусовское	Рассветский	31	2	4
Мокроусовское	Рассветский	31	3	2,8
Мокроусовское	Рассветский	31	4	3,1
Мокроусовское	Рассветский	31	5	7,8
Мокроусовское	Рассветский	31	6	1,1
Мокроусовское	Рассветский	31	9	3,8
Мокроусовское	Рассветский	31	10	0,9
Мокроусовское	Рассветский	31	11	0,3
Мокроусовское	Рассветский	31	12	0,2
Мокроусовское	Рассветский	31	13	2,2
Мокроусовское	Рассветский	31	14	1
Мокроусовское	Рассветский	31	15	0,4
Мокроусовское	Рассветский	31	16	0,5
Мокроусовское	Рассветский	32	1	0,1
Мокроусовское	Рассветский	32	2	2,9
Мокроусовское	Рассветский	32	3	0,2
Мокроусовское	Рассветский	32	4	0,2
Мокроусовское	Рассветский	32	5	0,1
Мокроусовское	Рассветский	32	6	0,1
Мокроусовское	Рассветский	32	7	0,9
Мокроусовское	Рассветский	32	9	0,6
Мокроусовское	Рассветский	32	12	2
Мокроусовское	Рассветский	32	13	1
Мокроусовское	Рассветский	32	15	1,2
Мокроусовское	Рассветский	32	16	13
Мокроусовское	Рассветский	32	17	1,6
Мокроусовское	Рассветский	32	18	1,2
Мокроусовское	Рассветский	32	19	1,6
Мокроусовское	Рассветский	32	20	3,3
Мокроусовское	Рассветский	32	21	0,5
Мокроусовское	Рассветский	32	22	0,1
Мокроусовское	Рассветский	32	23	0,3
Мокроусовское	Рассветский	32	24	0,9
Мокроусовское	Рассветский	32	25	3,6
Мокроусовское	Рассветский	32	26	0,2
Мокроусовское	Рассветский	32	28	3,4
Мокроусовское	Рассветский	32	29	0,1
Мокроусовское	Рассветский	32	30	1,3
Мокроусовское	Рассветский	32	31	0,3
Мокроусовское	Рассветский	32	33	6,4
Мокроусовское	Рассветский	32	34	0,8
Мокроусовское	Рассветский	32	35	4,4
Мокроусовское	Рассветский	32	36	3,2
Мокроусовское	Рассветский	32	39	1,5
Мокроусовское	Рассветский	32	41	1
Мокроусовское	Рассветский	32	42	3,3
Мокроусовское	Рассветский	32	44	0,1
Мокроусовское	Рассветский	32	45	0,1
Мокроусовское	Рассветский	32	46	3,8

Мокроусовское	Рассветский	32	47	0,2
Мокроусовское	Рассветский	32	49	7,5
Мокроусовское	Рассветский	32	53	2,3
Мокроусовское	Рассветский	32	54	0,3
Мокроусовское	Рассветский	33	1	2,7
Мокроусовское	Рассветский	33	2	0,6
Мокроусовское	Рассветский	33	3	12
Мокроусовское	Рассветский	33	5	1,6
Мокроусовское	Рассветский	33	6	0,4
Мокроусовское	Рассветский	33	7	0,4
Мокроусовское	Рассветский	33	8	0,3
Мокроусовское	Рассветский	33	9	0,3
Мокроусовское	Рассветский	33	10	0,3
Мокроусовское	Рассветский	33	11	0,2
Мокроусовское	Рассветский	33	12	8,8
Мокроусовское	Рассветский	33	13	0,1
Мокроусовское	Рассветский	33	14	0,1
Мокроусовское	Рассветский	33	15	0,1
Мокроусовское	Рассветский	33	17	1
Мокроусовское	Рассветский	33	18	0,9
Мокроусовское	Рассветский	33	19	0,1
Мокроусовское	Рассветский	33	20	0,1
Мокроусовское	Рассветский	33	21	0,2
Мокроусовское	Рассветский	33	22	0,6
Мокроусовское	Рассветский	33	23	0,3
Мокроусовское	Рассветский	33	24	0,1
Мокроусовское	Рассветский	33	25	3,2
Мокроусовское	Рассветский	33	26	3,1
Мокроусовское	Рассветский	33	28	0,9
Мокроусовское	Рассветский	33	29	3,7
Мокроусовское	Рассветский	33	30	8
Мокроусовское	Рассветский	33	32	0,1
Мокроусовское	Рассветский	33	33	0,2
Мокроусовское	Рассветский	33	34	0,2
Мокроусовское	Рассветский	34	1	0,2
Мокроусовское	Рассветский	34	2	0,2
Мокроусовское	Рассветский	34	3	2,3
Мокроусовское	Рассветский	34	4	0,7
Мокроусовское	Рассветский	34	6	0,8
Мокроусовское	Рассветский	34	7	0,2
Мокроусовское	Рассветский	34	8	0,2
Мокроусовское	Рассветский	34	9	0,8
Мокроусовское	Рассветский	34	10	0,3
Мокроусовское	Рассветский	34	11	0,3
Мокроусовское	Рассветский	34	12	0,4
Мокроусовское	Рассветский	34	13	1,5
Мокроусовское	Рассветский	34	14	0,1
Мокроусовское	Рассветский	34	15	0,2
Мокроусовское	Рассветский	34	16	0,2
Мокроусовское	Рассветский	34	18	0,1

Мокроусовское	Рассветский	34	19	2,6
Мокроусовское	Рассветский	34	20	2,8
Мокроусовское	Рассветский	34	21	2
Мокроусовское	Рассветский	34	22	0,2
Мокроусовское	Рассветский	34	23	0,1
Мокроусовское	Рассветский	34	24	0,1
Мокроусовское	Рассветский	35	1	0,2
Мокроусовское	Рассветский	35	2	2,4
Мокроусовское	Рассветский	35	3	0,4
Мокроусовское	Рассветский	35	4	0,1
Мокроусовское	Рассветский	35	5	0,2
Мокроусовское	Рассветский	35	6	0,4
Мокроусовское	Рассветский	35	7	47
Мокроусовское	Рассветский	35	8	0,1
Мокроусовское	Рассветский	35	9	0,1
Мокроусовское	Рассветский	35	10	0,1
Мокроусовское	Рассветский	35	11	0,2
Мокроусовское	Рассветский	35	12	0,1
Мокроусовское	Рассветский	35	13	0,1
Мокроусовское	Рассветский	35	14	0,9
Мокроусовское	Рассветский	35	15	0,1
Мокроусовское	Рассветский	35	16	0,1
Мокроусовское	Рассветский	35	17	1,2
Мокроусовское	Рассветский	35	18	0,4
Мокроусовское	Рассветский	35	19	0,3
Мокроусовское	Рассветский	35	20	0,3
Мокроусовское	Рассветский	35	21	0,1
Мокроусовское	Рассветский	35	22	1,4
Мокроусовское	Рассветский	35	23	0,2
Мокроусовское	Рассветский	35	24	0,5
Мокроусовское	Рассветский	35	25	2,1
Мокроусовское	Рассветский	35	26	2,6
Мокроусовское	Рассветский	35	27	0,2
Мокроусовское	Рассветский	35	28	0,2
Мокроусовское	Рассветский	35	29	0,4
Мокроусовское	Рассветский	35	30	0,2
Мокроусовское	Рассветский	35	31	0,3
Мокроусовское	Рассветский	35	32	3,1
Мокроусовское	Рассветский	35	33	0,8
Мокроусовское	Рассветский	35	34	1,4
Мокроусовское	Рассветский	35	35	1,2
Мокроусовское	Рассветский	35	36	0,2
Мокроусовское	Рассветский	35	37	0,8
Мокроусовское	Рассветский	35	38	0,2
Мокроусовское	Рассветский	35	39	0,3
Мокроусовское	Рассветский	35	40	0,1
Мокроусовское	Рассветский	35	41	26
Мокроусовское	Рассветский	35	42	0,2
Мокроусовское	Рассветский	35	43	12
Мокроусовское	Рассветский	35	44	0,1

Мокроусовское	Рассветский	35	45	0,1
Мокроусовское	Рассветский	35	46	0,2
Мокроусовское	Рассветский	35	47	0,1
Мокроусовское	Рассветский	35	48	0,3
Мокроусовское	Рассветский	35	49	0,1
Мокроусовское	Рассветский	35	50	0,6
Мокроусовское	Рассветский	35	51	0,1
Мокроусовское	Рассветский	35	52	0,2
Мокроусовское	Рассветский	35	53	0,2
Мокроусовское	Рассветский	35	54	1,1
Мокроусовское	Рассветский	35	55	0,1
Мокроусовское	Рассветский	35	56	0,1
Мокроусовское	Рассветский	35	57	0,1
Мокроусовское	Рассветский	35	58	0,5
Мокроусовское	Рассветский	35	59	0,2
Мокроусовское	Рассветский	35	60	0,2
Мокроусовское	Рассветский	35	61	0,2
Мокроусовское	Рассветский	35	62	0,1
Мокроусовское	Рассветский	35	63	0,1
Мокроусовское	Рассветский	35	64	0,1
Мокроусовское	Рассветский	35	65	0,1
Мокроусовское	Рассветский	35	66	0,2
Мокроусовское	Рассветский	35	67	0,4
Мокроусовское	Рассветский	35	68	0,2
Мокроусовское	Рассветский	35	69	0,1
Мокроусовское	Рассветский	36	1	5,5
Мокроусовское	Рассветский	36	2	1,3
Мокроусовское	Рассветский	36	3	0,3
Мокроусовское	Рассветский	36	4	3
Мокроусовское	Рассветский	36	5	5,2
Мокроусовское	Рассветский	36	6	0,2
Мокроусовское	Рассветский	36	7	0,4
Мокроусовское	Рассветский	36	8	0,6
Мокроусовское	Рассветский	36	9	6,6
Мокроусовское	Рассветский	36	10	6,3
Мокроусовское	Рассветский	36	11	1,8
Мокроусовское	Рассветский	36	12	22
Мокроусовское	Рассветский	36	13	0,2
Мокроусовское	Рассветский	36	14	1,1
Мокроусовское	Рассветский	36	15	1,5
Мокроусовское	Рассветский	36	16	10
Мокроусовское	Рассветский	36	17	8
Мокроусовское	Рассветский	36	18	13
Мокроусовское	Рассветский	36	19	38
Мокроусовское	Рассветский	36	20	5,6
Мокроусовское	Рассветский	36	21	0,6
Мокроусовское	Рассветский	36	22	0,8
Мокроусовское	Рассветский	36	23	16
Мокроусовское	Рассветский	36	24	2,4
Мокроусовское	Рассветский	36	25	1,4

Мокроусовское	Рассветский	36	28	5,9
Мокроусовское	Рассветский	36	31	0,4
Мокроусовское	Рассветский	36	32	2,9
Мокроусовское	Рассветский	36	33	2,6
Мокроусовское	Рассветский	37	1	59
Мокроусовское	Рассветский	37	2	0,6
Мокроусовское	Рассветский	37	3	0,1
Мокроусовское	Рассветский	37	4	0,1
Мокроусовское	Рассветский	37	5	0,3
Мокроусовское	Рассветский	37	7	0,3
Мокроусовское	Рассветский	37	8	0,8
Мокроусовское	Рассветский	37	9	0,1
Мокроусовское	Рассветский	37	10	0,3
Мокроусовское	Рассветский	37	11	2,1
Мокроусовское	Рассветский	37	12	22
Мокроусовское	Рассветский	37	13	0,8
Мокроусовское	Рассветский	37	16	2,6
Мокроусовское	Рассветский	37	17	4
Мокроусовское	Рассветский	37	18	1,1
Мокроусовское	Рассветский	37	19	0,1
Мокроусовское	Рассветский	37	20	4,8
Мокроусовское	Рассветский	37	21	7,9
Мокроусовское	Рассветский	37	22	1,2
Мокроусовское	Рассветский	37	23	0,1
Мокроусовское	Рассветский	37	24	0,1
Мокроусовское	Рассветский	37	25	0,2
Мокроусовское	Рассветский	37	26	0,3
Мокроусовское	Рассветский	37	27	0,8
Мокроусовское	Рассветский	37	28	0,2
Мокроусовское	Рассветский	37	29	0,1
Мокроусовское	Рассветский	37	30	4,2
Мокроусовское	Рассветский	37	31	3,7
Мокроусовское	Рассветский	37	32	0,1
Мокроусовское	Рассветский	37	33	0,3
Мокроусовское	Рассветский	37	34	1,5
Мокроусовское	Рассветский	37	35	0,2
Мокроусовское	Рассветский	37	36	0,2
Мокроусовское	Рассветский	37	37	1,7
Мокроусовское	Рассветский	37	38	0,4
Мокроусовское	Рассветский	37	39	0,1
Мокроусовское	Рассветский	37	40	0,2
Мокроусовское	Рассветский	38	1	1,1
Мокроусовское	Рассветский	38	2	0,3
Мокроусовское	Рассветский	38	3	0,4
Мокроусовское	Рассветский	38	4	51
Мокроусовское	Рассветский	38	5	1,9
Мокроусовское	Рассветский	38	6	3,3
Мокроусовское	Рассветский	38	7	18
Мокроусовское	Рассветский	38	8	0,2
Мокроусовское	Рассветский	38	9	11

Мокроусовское	Рассветский	38	10	9,5
Мокроусовское	Рассветский	38	11	2
Мокроусовское	Рассветский	38	12	4,4
Мокроусовское	Рассветский	38	13	3,1
Мокроусовское	Рассветский	38	14	4
Мокроусовское	Рассветский	38	15	9,4
Мокроусовское	Рассветский	38	16	0,4
Мокроусовское	Рассветский	39	1	6,6
Мокроусовское	Рассветский	39	2	3,3
Мокроусовское	Рассветский	39	4	4,7
Мокроусовское	Рассветский	39	5	2,2
Мокроусовское	Рассветский	39	6	1,4
Мокроусовское	Рассветский	39	7	4,7
Мокроусовское	Рассветский	39	9	0,1
Мокроусовское	Рассветский	39	11	2,7
Мокроусовское	Рассветский	39	12	0,1
Мокроусовское	Рассветский	39	13	0,1
Мокроусовское	Рассветский	39	14	0,2
Мокроусовское	Рассветский	39	15	1,6
Мокроусовское	Рассветский	39	16	0,3
Мокроусовское	Рассветский	39	19	3
Мокроусовское	Рассветский	39	20	2,2
Мокроусовское	Рассветский	39	21	18
Мокроусовское	Рассветский	39	22	4,1
Мокроусовское	Рассветский	39	23	4,8
Мокроусовское	Рассветский	39	24	5,4
Мокроусовское	Рассветский	39	25	6,6
Мокроусовское	Рассветский	39	27	0,3
Мокроусовское	Рассветский	39	28	0,2
Мокроусовское	Рассветский	39	29	1
Мокроусовское	Рассветский	39	30	5
Мокроусовское	Рассветский	39	31	2,8
Мокроусовское	Рассветский	39	32	7,5
Мокроусовское	Рассветский	39	33	3,2
Мокроусовское	Рассветский	39	34	2,7
Мокроусовское	Рассветский	40	1	0,9
Мокроусовское	Рассветский	40	2	4,5
Мокроусовское	Рассветский	40	3	0,9
Мокроусовское	Рассветский	40	4	0,4
Мокроусовское	Рассветский	40	5	6,8
Мокроусовское	Рассветский	40	6	0,7
Мокроусовское	Рассветский	40	7	1,5
Мокроусовское	Рассветский	40	8	2,1
Мокроусовское	Рассветский	40	9	0,2
Мокроусовское	Рассветский	40	10	0,2
Мокроусовское	Рассветский	40	11	0,2
Мокроусовское	Рассветский	40	12	0,2
Мокроусовское	Рассветский	40	13	0,9
Мокроусовское	Рассветский	40	14	9
Мокроусовское	Рассветский	40	15	1,2

Мокроусовское	Рассветский	40	16	1,3
Мокроусовское	Рассветский	40	17	0,6
Мокроусовское	Рассветский	40	18	0,6
Мокроусовское	Рассветский	40	19	8
Мокроусовское	Рассветский	40	20	2,7
Мокроусовское	Рассветский	40	22	0,2
Мокроусовское	Рассветский	40	24	4,8
Мокроусовское	Рассветский	40	25	1,1
Мокроусовское	Рассветский	40	26	0,4
Мокроусовское	Рассветский	40	27	8,3
Мокроусовское	Рассветский	40	28	0,4
Мокроусовское	Рассветский	40	29	0,7
Мокроусовское	Рассветский	40	31	1,2
Мокроусовское	Рассветский	40	32	5
Мокроусовское	Рассветский	40	33	0,3
Мокроусовское	Рассветский	40	34	22
Мокроусовское	Рассветский	40	35	1,2
Мокроусовское	Рассветский	40	36	4,3
Мокроусовское	Рассветский	40	37	4,2
Мокроусовское	Рассветский	40	38	0,2
Мокроусовское	Рассветский	40	39	0,2
Мокроусовское	Рассветский	40	40	0,4
Мокроусовское	Рассветский	40	41	1,2
Мокроусовское	Рассветский	40	42	1,8
Мокроусовское	Рассветский	40	44	3,8
Мокроусовское	Рассветский	40	45	1,3
Мокроусовское	Рассветский	40	47	0,3
Мокроусовское	Рассветский	40	48	5,9
Мокроусовское	Рассветский	40	49	1,1
Мокроусовское	Рассветский	40	50	0,6
Мокроусовское	Рассветский	40	51	0,6
Мокроусовское	Рассветский	41	1	0,4
Мокроусовское	Рассветский	41	2	0,5
Мокроусовское	Рассветский	41	3	0,3
Мокроусовское	Рассветский	41	4	9,2
Мокроусовское	Рассветский	41	5	1,3
Мокроусовское	Рассветский	41	6	0,9
Мокроусовское	Рассветский	41	7	0,1
Мокроусовское	Рассветский	41	8	2,2
Мокроусовское	Рассветский	41	9	0,4
Мокроусовское	Рассветский	41	10	1,9
Мокроусовское	Рассветский	41	11	0,2
Мокроусовское	Рассветский	41	12	1,2
Мокроусовское	Рассветский	41	13	2,1
Мокроусовское	Рассветский	41	14	0,9
Мокроусовское	Рассветский	41	15	0,4
Мокроусовское	Рассветский	41	16	1,4
Мокроусовское	Рассветский	41	17	0,2
Мокроусовское	Рассветский	41	18	0,2
Мокроусовское	Рассветский	41	19	0,9

Мокроусовское	Рассветский	41	20	0,1
Мокроусовское	Рассветский	41	21	8,1
Мокроусовское	Рассветский	41	22	4,9
Мокроусовское	Рассветский	41	23	1,7
Мокроусовское	Рассветский	41	24	0,4
Мокроусовское	Рассветский	41	25	0,1
Мокроусовское	Рассветский	41	26	3,2
Мокроусовское	Рассветский	41	27	0,3
Мокроусовское	Рассветский	41	28	5,7
Мокроусовское	Рассветский	41	30	1,3
Мокроусовское	Рассветский	41	31	1,8
Мокроусовское	Рассветский	41	32	3,1
Мокроусовское	Рассветский	41	33	3
Мокроусовское	Рассветский	41	34	0,8
Мокроусовское	Рассветский	41	35	2,9
Мокроусовское	Рассветский	41	36	0,4
Мокроусовское	Рассветский	41	37	0,1
Мокроусовское	Рассветский	41	38	0,6
Мокроусовское	Рассветский	41	39	1
Мокроусовское	Рассветский	41	40	1
Мокроусовское	Рассветский	42	1	16
Мокроусовское	Рассветский	42	3	1,8
Мокроусовское	Рассветский	42	4	0,1
Мокроусовское	Рассветский	42	5	0,2
Мокроусовское	Рассветский	42	6	0,3
Мокроусовское	Рассветский	42	7	2,2
Мокроусовское	Рассветский	42	8	0,5
Мокроусовское	Рассветский	42	10	2,2
Мокроусовское	Рассветский	42	11	0,6
Мокроусовское	Рассветский	42	12	2,4
Мокроусовское	Рассветский	42	13	1,6
Мокроусовское	Рассветский	42	14	0,3
Мокроусовское	Рассветский	42	15	11
Мокроусовское	Рассветский	42	16	2,3
Мокроусовское	Рассветский	42	17	1,5
Мокроусовское	Рассветский	42	18	0,5
Мокроусовское	Рассветский	42	19	0,3
Мокроусовское	Рассветский	42	20	1,2
Мокроусовское	Рассветский	42	21	1,4
Мокроусовское	Рассветский	42	22	0,2
Мокроусовское	Рассветский	42	23	0,1
Мокроусовское	Рассветский	42	24	0,2
Мокроусовское	Рассветский	42	25	0,1
Мокроусовское	Рассветский	42	26	0,1
Мокроусовское	Рассветский	42	27	0,1
Мокроусовское	Рассветский	42	28	0,2
Мокроусовское	Рассветский	42	29	2
Мокроусовское	Рассветский	42	30	0,5
Мокроусовское	Рассветский	42	31	2,9
Мокроусовское	Рассветский	42	32	0,2

Мокроусовское	Рассветский	42	33	0,8
Мокроусовское	Рассветский	43	2	2,4
Мокроусовское	Рассветский	43	3	2,1
Мокроусовское	Рассветский	43	4	0,3
Мокроусовское	Рассветский	43	5	0,4
Мокроусовское	Рассветский	43	6	0,2
Мокроусовское	Рассветский	43	7	4
Мокроусовское	Рассветский	43	8	0,5
Мокроусовское	Рассветский	43	9	1
Мокроусовское	Рассветский	43	10	4,8
Мокроусовское	Рассветский	43	11	2
Мокроусовское	Рассветский	43	16	0,2
Мокроусовское	Рассветский	43	18	1,2
Мокроусовское	Рассветский	43	20	0,2
Мокроусовское	Рассветский	43	21	19
Мокроусовское	Рассветский	43	22	1,6
Мокроусовское	Рассветский	43	23	0,4
Мокроусовское	Рассветский	43	24	0,1
Мокроусовское	Рассветский	43	25	0,1
Мокроусовское	Рассветский	43	26	0,9
Мокроусовское	Рассветский	43	27	0,6
Мокроусовское	Рассветский	43	31	1,3
Мокроусовское	Рассветский	43	32	1
Мокроусовское	Рассветский	43	33	1,1
Мокроусовское	Рассветский	43	34	0,9
Мокроусовское	Рассветский	43	35	1,5
Мокроусовское	Рассветский	43	36	4
Мокроусовское	Рассветский	43	37	7
Мокроусовское	Рассветский	43	38	0,1
Мокроусовское	Рассветский	43	39	0,6
Мокроусовское	Рассветский	43	40	1,5
Мокроусовское	Рассветский	43	42	0,5
Мокроусовское	Рассветский	43	43	3,5
Мокроусовское	Рассветский	43	48	1,1
Мокроусовское	Рассветский	43	49	0,3
Мокроусовское	Рассветский	44	1	1
Мокроусовское	Рассветский	44	2	2,4
Мокроусовское	Рассветский	44	3	2,1
Мокроусовское	Рассветский	44	4	0,3
Мокроусовское	Рассветский	44	5	0,4
Мокроусовское	Рассветский	44	6	0,2
Мокроусовское	Рассветский	44	7	4
Мокроусовское	Рассветский	44	8	0,5
Мокроусовское	Рассветский	44	9	1
Мокроусовское	Рассветский	44	10	4,8
Мокроусовское	Рассветский	44	11	2
Мокроусовское	Рассветский	44	12	2,9
Мокроусовское	Рассветский	44	15	7,4
Мокроусовское	Рассветский	44	16	0,2
Мокроусовское	Рассветский	44	17	11

Мокроусовское	Рассветский	44	18	1,2
Мокроусовское	Рассветский	44	20	0,2
Мокроусовское	Рассветский	44	21	19
Мокроусовское	Рассветский	44	22	1,6
Мокроусовское	Рассветский	44	23	0,4
Мокроусовское	Рассветский	44	24	0,1
Мокроусовское	Рассветский	44	25	0,1
Мокроусовское	Рассветский	44	26	0,9
Мокроусовское	Рассветский	44	27	0,6
Мокроусовское	Рассветский	44	28	0,5
Мокроусовское	Рассветский	44	29	0,8
Мокроусовское	Рассветский	44	30	1,1
Мокроусовское	Рассветский	44	31	1,3
Мокроусовское	Рассветский	44	32	1
Мокроусовское	Рассветский	44	33	1,1
Мокроусовское	Рассветский	44	34	0,9
Мокроусовское	Рассветский	44	35	1,5
Мокроусовское	Рассветский	44	36	4
Мокроусовское	Рассветский	44	37	7
Мокроусовское	Рассветский	44	38	0,1
Мокроусовское	Рассветский	44	39	0,6
Мокроусовское	Рассветский	44	40	1,5
Мокроусовское	Рассветский	44	41	3
Мокроусовское	Рассветский	44	42	0,5
Мокроусовское	Рассветский	44	43	3,5
Мокроусовское	Рассветский	44	44	6,6
Мокроусовское	Рассветский	44	45	2
Мокроусовское	Рассветский	44	46	0,4
Мокроусовское	Рассветский	44	47	0,1
Мокроусовское	Рассветский	44	48	1,1
Мокроусовское	Рассветский	44	49	0,3
Мокроусовское	Рассветский	51	2	2,2
Мокроусовское	Рассветский	51	4	2,9
Мокроусовское	Рассветский	51	5	1,9
Мокроусовское	Рассветский	51	9	1,6
Мокроусовское	Рассветский	51	10	1
Мокроусовское	Рассветский	51	11	7,4
Мокроусовское	Рассветский	51	14	1,3
Мокроусовское	Рассветский	51	24	0,5
Мокроусовское	Рассветский	51	26	0,7
Мокроусовское	Рассветский	51	32	2,6
Мокроусовское	Рассветский	51	33	1,8
Мокроусовское	Рассветский	51	38	1
Мокроусовское	Рассветский	51	40	3,3
Мокроусовское	Рассветский	51	41	1,4
Мокроусовское	Рассветский	51	42	1,1
Мокроусовское	Рассветский	51	43	0,6
Мокроусовское	Рассветский	51	45	13
Мокроусовское	Рассветский	51	46	2,1
Мокроусовское	Рассветский	51	47	1

Мокроусовское	Рассветский	51	50	3,6
Мокроусовское	Рассветский	51	51	0,6
Мокроусовское	Рассветский	51	52	2,3
Мокроусовское	Рассветский	51	53	10
Мокроусовское	Рассветский	51	54	1,9
Мокроусовское	Рассветский	51	56	0,6
Мокроусовское	Рассветский	51	57	3,5
Мокроусовское	Рассветский	51	58	8
Мокроусовское	Рассветский	51	59	1,1
Мокроусовское	Рассветский	51	61	1,9
Мокроусовское	Рассветский	52	2	1,5
Мокроусовское	Рассветский	52	3	0,5
Мокроусовское	Рассветский	52	5	2,8
Мокроусовское	Рассветский	52	6	9,5
Мокроусовское	Рассветский	52	7	2,3
Мокроусовское	Рассветский	52	8	2
Мокроусовское	Рассветский	52	9	2,5
Мокроусовское	Рассветский	52	10	1
Мокроусовское	Рассветский	52	11	0,9
Мокроусовское	Рассветский	52	13	5,4
Мокроусовское	Рассветский	52	16	1,4
Мокроусовское	Рассветский	52	19	4,6
Мокроусовское	Рассветский	52	20	1,3
Мокроусовское	Рассветский	52	23	0,5
Мокроусовское	Рассветский	52	24	1,1
Мокроусовское	Рассветский	52	25	4,2
Мокроусовское	Рассветский	52	35	2,4
Мокроусовское	Рассветский	53	2	0,7
Мокроусовское	Рассветский	53	3	1,8
Мокроусовское	Рассветский	53	4	1,2
Мокроусовское	Рассветский	53	5	1,3
Мокроусовское	Рассветский	53	6	0,8
Мокроусовское	Рассветский	53	8	0,6
Мокроусовское	Рассветский	53	18	4,7
Мокроусовское	Рассветский	53	19	0,6
Мокроусовское	Рассветский	53	22	1,2
Мокроусовское	Рассветский	53	24	2,1
Мокроусовское	Рассветский	53	25	1,8
Мокроусовское	Рассветский	53	26	9,6
Мокроусовское	Рассветский	53	27	8,6
Мокроусовское	Рассветский	53	28	11
Мокроусовское	Рассветский	53	29	0,5
Мокроусовское	Рассветский	53	30	2,2
Мокроусовское	Рассветский	53	32	4,2
Мокроусовское	Рассветский	53	35	0,8
Мокроусовское	Рассветский	53	38	10
Мокроусовское	Рассветский	53	41	1,3
Мокроусовское	Рассветский	53	42	1,6
Мокроусовское	Рассветский	53	43	1,4
Мокроусовское	Рассветский	54	2	0,8

Мокроусовское	Рассветский	54	6	2,4
Мокроусовское	Рассветский	54	10	0,6
Мокроусовское	Рассветский	54	11	0,7
Мокроусовское	Рассветский	54	20	2,3
Мокроусовское	Рассветский	54	23	6,1
Мокроусовское	Рассветский	54	24	2,6
Мокроусовское	Рассветский	54	28	1
Мокроусовское	Рассветский	54	31	2,2
Мокроусовское	Рассветский	54	32	8,8
Мокроусовское	Рассветский	54	35	0,8
Мокроусовское	Рассветский	54	36	2
Мокроусовское	Рассветский	55	1	0,7
Мокроусовское	Рассветский	55	2	0,9
Мокроусовское	Рассветский	55	3	3,2
Мокроусовское	Рассветский	55	6	1,1
Мокроусовское	Рассветский	55	7	14
Мокроусовское	Рассветский	55	8	9
Мокроусовское	Рассветский	55	10	0,6
Мокроусовское	Рассветский	55	11	0,9
Мокроусовское	Рассветский	55	12	1
Мокроусовское	Рассветский	55	13	3,4
Мокроусовское	Рассветский	55	14	1
Мокроусовское	Рассветский	55	15	0,5
Мокроусовское	Рассветский	55	18	1,4
Мокроусовское	Рассветский	55	19	4,8
Мокроусовское	Рассветский	55	20	13
Мокроусовское	Рассветский	55	21	5,8
Мокроусовское	Рассветский	55	22	4,4
Мокроусовское	Рассветский	55	25	8,1
Мокроусовское	Рассветский	55	26	0,6
Мокроусовское	Рассветский	55	27	0,5
Мокроусовское	Рассветский	55	28	0,9
Мокроусовское	Рассветский	55	29	2,6
Мокроусовское	Рассветский	55	30	0,5
Мокроусовское	Рассветский	56	1	0,2
Мокроусовское	Рассветский	56	2	0,2
Мокроусовское	Рассветский	56	3	1,6
Мокроусовское	Рассветский	56	4	0,2
Мокроусовское	Рассветский	56	5	0,4
Мокроусовское	Рассветский	56	6	0,2
Мокроусовское	Рассветский	56	7	0,3
Мокроусовское	Рассветский	56	8	0,1
Мокроусовское	Рассветский	56	9	0,3
Мокроусовское	Рассветский	56	10	0,2
Мокроусовское	Рассветский	56	11	3,6
Мокроусовское	Рассветский	56	12	0,5
Мокроусовское	Рассветский	56	13	0,1
Мокроусовское	Рассветский	56	14	0,4
Мокроусовское	Рассветский	56	15	0,2
Мокроусовское	Рассветский	56	16	1,3

Мокроусовское	Рассветский	56	17	20
Мокроусовское	Рассветский	56	18	1,2
Мокроусовское	Рассветский	56	19	0,3
Мокроусовское	Рассветский	56	20	0,7
Мокроусовское	Рассветский	56	21	3,7
Мокроусовское	Рассветский	56	22	4,8
Мокроусовское	Рассветский	56	23	0,9
Мокроусовское	Рассветский	56	24	5,5
Мокроусовское	Рассветский	56	25	2,4
Мокроусовское	Рассветский	56	26	0,1
Мокроусовское	Рассветский	56	27	0,9
Мокроусовское	Рассветский	56	28	0,3
Мокроусовское	Рассветский	56	29	30
Мокроусовское	Рассветский	56	31	4,8
Мокроусовское	Рассветский	56	32	2,3
Мокроусовское	Рассветский	56	33	4,6
Мокроусовское	Рассветский	56	34	2,4
Мокроусовское	Рассветский	56	35	0,8
Мокроусовское	Рассветский	56	36	0,1
Мокроусовское	Рассветский	56	37	0,1
Мокроусовское	Рассветский	56	38	1,1
Мокроусовское	Рассветский	56	39	0,2
Мокроусовское	Рассветский	57	1	1,2
Мокроусовское	Рассветский	57	5	2,1
Мокроусовское	Рассветский	57	16	0,5
Мокроусовское	Рассветский	57	19	0,8
Мокроусовское	Рассветский	57	21	0,5
Мокроусовское	Рассветский	57	22	2,8
Мокроусовское	Рассветский	57	25	17
Мокроусовское	Рассветский	57	27	2,7
Мокроусовское	Рассветский	57	29	3
Мокроусовское	Рассветский	57	30	0,5
Мокроусовское	Рассветский	57	34	3,7
Мокроусовское	Рассветский	57	40	1,8
Мокроусовское	Рассветский	57	41	0,6
Мокроусовское	Рассветский	57	42	3,8
Мокроусовское	Рассветский	57	44	1,2
Мокроусовское	Рассветский	57	47	1,8
Мокроусовское	Рассветский	57	49	1,1
Мокроусовское	Рассветский	57	50	1,1
Мокроусовское	Рассветский	58	1	2,6
Мокроусовское	Рассветский	58	2	0,1
Мокроусовское	Рассветский	58	3	0,4
Мокроусовское	Рассветский	58	4	1,4
Мокроусовское	Рассветский	58	5	0,8
Мокроусовское	Рассветский	58	6	0,1
Мокроусовское	Рассветский	58	7	10
Мокроусовское	Рассветский	58	8	5,4
Мокроусовское	Рассветский	58	9	10
Мокроусовское	Рассветский	58	10	3,5

Мокроусовское	Рассветский	58	12	2,9
Мокроусовское	Рассветский	58	13	0,8
Мокроусовское	Рассветский	58	14	13
Мокроусовское	Рассветский	58	15	1,8
Мокроусовское	Рассветский	58	16	2,1
Мокроусовское	Рассветский	58	17	2,7
Мокроусовское	Рассветский	58	19	0,1
Мокроусовское	Рассветский	58	20	3,6
Мокроусовское	Рассветский	58	21	1
Мокроусовское	Рассветский	58	23	3,1
Мокроусовское	Рассветский	58	24	6,5
Мокроусовское	Рассветский	58	25	0,5
Мокроусовское	Рассветский	58	26	0,1
Мокроусовское	Рассветский	58	27	0,4
Мокроусовское	Рассветский	58	28	0,2
Мокроусовское	Рассветский	58	29	0,3
Мокроусовское	Рассветский	58	30	1,2
Мокроусовское	Рассветский	58	31	0,3
Мокроусовское	Рассветский	58	32	0,7
Мокроусовское	Рассветский	58	33	0,1
Мокроусовское	Рассветский	58	35	1,5
Мокроусовское	Рассветский	58	36	0,6
Мокроусовское	Рассветский	58	37	0,6
Мокроусовское	Рассветский	58	38	0,2
Мокроусовское	Рассветский	58	39	0,5
Мокроусовское	Рассветский	58	40	0,3
Мокроусовское	Рассветский	58	43	12
Мокроусовское	Рассветский	58	45	1,6
Мокроусовское	Рассветский	58	46	1,5
Мокроусовское	Рассветский	58	49	1
Мокроусовское	Рассветский	58	50	1
Мокроусовское	Рассветский	58	51	1,6
Мокроусовское	Рассветский	58	52	1,5
Мокроусовское	Рассветский	58	53	0,1
Мокроусовское	Рассветский	59	4	0,7
Мокроусовское	Рассветский	59	6	0,7
Мокроусовское	Рассветский	59	7	0,5
Мокроусовское	Рассветский	59	8	3,9
Мокроусовское	Рассветский	59	9	1,9
Мокроусовское	Рассветский	59	10	2,5
Мокроусовское	Рассветский	59	13	1
Мокроусовское	Рассветский	59	17	1,5
Мокроусовское	Рассветский	59	22	0,6
Мокроусовское	Рассветский	59	23	0,9
Мокроусовское	Рассветский	59	25	0,5
Мокроусовское	Рассветский	59	30	5,7
Мокроусовское	Рассветский	59	31	1,5
Мокроусовское	Рассветский	59	32	1,1
Мокроусовское	Рассветский	59	33	3,4
Мокроусовское	Рассветский	59	35	2

Мокроусовское	Рассветский	60	1	10
Мокроусовское	Рассветский	60	6	1,5
Мокроусовское	Рассветский	60	8	1,7
Мокроусовское	Рассветский	60	9	2,6
Мокроусовское	Рассветский	60	11	1,7
Мокроусовское	Рассветский	60	14	0,8
Мокроусовское	Рассветский	60	16	2,6
Мокроусовское	Рассветский	60	18	5,3
Мокроусовское	Рассветский	60	20	0,8
Мокроусовское	Рассветский	60	22	2,6
Мокроусовское	Рассветский	60	23	0,6
Мокроусовское	Рассветский	60	24	1,8
Мокроусовское	Рассветский	60	25	3,4
Мокроусовское	Рассветский	60	28	4,7
Мокроусовское	Рассветский	60	29	0,7
Мокроусовское	Рассветский	60	30	4,1
Мокроусовское	Рассветский	60	32	3,4
Мокроусовское	Рассветский	60	33	1,7
Мокроусовское	Рассветский	60	34	2,3
Мокроусовское	Рассветский	60	35	0,5
Мокроусовское	Рассветский	60	36	1,2
Мокроусовское	Рассветский	60	39	1,7
Мокроусовское	Рассветский	60	40	1,8
Мокроусовское	Рассветский	60	41	0,7
Мокроусовское	Рассветский	60	44	2,6
Мокроусовское	Рассветский	61	6	5
Мокроусовское	Рассветский	61	12	0,9
Мокроусовское	Рассветский	61	16	1,8
Мокроусовское	Рассветский	61	17	2,7
Мокроусовское	Рассветский	61	20	1,8
Мокроусовское	Рассветский	61	22	3,5
Мокроусовское	Рассветский	61	24	0,5
Мокроусовское	Рассветский	61	25	3,1
Мокроусовское	Рассветский	61	27	1,7
Мокроусовское	Рассветский	62	1	0,9
Мокроусовское	Рассветский	62	3	2,3
Мокроусовское	Рассветский	62	4	2
Мокроусовское	Рассветский	62	6	1,9
Мокроусовское	Рассветский	62	7	1,1
Мокроусовское	Рассветский	62	12	1,2
Мокроусовское	Рассветский	62	14	2,3
Мокроусовское	Рассветский	62	18	0,5
Мокроусовское	Рассветский	62	22	1
Мокроусовское	Рассветский	62	23	1,2
Мокроусовское	Рассветский	62	24	3,3
Мокроусовское	Рассветский	62	25	2,9
Мокроусовское	Рассветский	62	26	7,7
Мокроусовское	Рассветский	62	28	2,1
Мокроусовское	Рассветский	62	31	0,5
Мокроусовское	Рассветский	62	32	4,2

Мокроусовское	Рассветский	62	34	0,7
Мокроусовское	Рассветский	62	35	1,2
Мокроусовское	Рассветский	62	39	3,8
Мокроусовское	Рассветский	62	40	2,2
Мокроусовское	Рассветский	62	41	0,9
Мокроусовское	Рассветский	62	42	5,5
Мокроусовское	Рассветский	62	43	0,6
Мокроусовское	Рассветский	62	44	4,2
Мокроусовское	Рассветский	62	45	0,5
Мокроусовское	Рассветский	62	46	4,3
Мокроусовское	Рассветский	62	47	2
Мокроусовское	Рассветский	62	49	1,7
Мокроусовское	Рассветский	62	50	2,1
Мокроусовское	Рассветский	62	53	3,9
Мокроусовское	Рассветский	62	54	2,5
Мокроусовское	Рассветский	62	55	4,8
Мокроусовское	Рассветский	62	56	2,4
Мокроусовское	Рассветский	62	58	2,7
Мокроусовское	Рассветский	62	59	3,2
Мокроусовское	Рассветский	62	60	2,4
Мокроусовское	Рассветский	63	1	6,2
Мокроусовское	Рассветский	63	2	2
Мокроусовское	Рассветский	63	4	0,5
Мокроусовское	Рассветский	63	5	1,6
Мокроусовское	Рассветский	63	7	4,2
Мокроусовское	Рассветский	63	8	1,4
Мокроусовское	Рассветский	63	9	2,1
Мокроусовское	Рассветский	63	12	9,9
Мокроусовское	Рассветский	63	13	8,2
Мокроусовское	Рассветский	63	16	1,3
Мокроусовское	Рассветский	63	17	5
Мокроусовское	Рассветский	63	19	1
Мокроусовское	Рассветский	63	20	0,6
Мокроусовское	Рассветский	63	21	1,2
Мокроусовское	Рассветский	63	22	7,3
Мокроусовское	Рассветский	63	23	2,6
Мокроусовское	Рассветский	63	24	3,9
Мокроусовское	Рассветский	63	26	12
Мокроусовское	Рассветский	63	28	1,4
Мокроусовское	Рассветский	63	29	0,6
Мокроусовское	Рассветский	63	31	3
Мокроусовское	Рассветский	63	34	0,7
Мокроусовское	Рассветский	63	35	0,9
Мокроусовское	Рассветский	63	36	1,3
Мокроусовское	Рассветский	64	1	13
Мокроусовское	Рассветский	64	3	2,4
Мокроусовское	Рассветский	64	4	5,2
Мокроусовское	Рассветский	64	5	1
Мокроусовское	Рассветский	64	6	1,4
Мокроусовское	Рассветский	64	8	1,1

Мокроусовское	Рассветский	64	9	1,3
Мокроусовское	Рассветский	64	10	2,6
Мокроусовское	Рассветский	64	13	4,7
Мокроусовское	Рассветский	64	14	2,4
Мокроусовское	Рассветский	64	15	2,5
Мокроусовское	Рассветский	64	16	5,1
Мокроусовское	Рассветский	64	18	2,7
Мокроусовское	Рассветский	64	19	2,8
Мокроусовское	Рассветский	64	20	0,8
Мокроусовское	Рассветский	64	24	0,7
Мокроусовское	Рассветский	64	25	2
Мокроусовское	Рассветский	64	26	2
Мокроусовское	Рассветский	64	27	1,2
Мокроусовское	Рассветский	64	28	3,8
Мокроусовское	Рассветский	64	30	1,3
Мокроусовское	Рассветский	64	32	8
Мокроусовское	Рассветский	64	33	3,7
Мокроусовское	Рассветский	64	34	4,2
Мокроусовское	Рассветский	64	35	0,5
Мокроусовское	Рассветский	64	36	4,2
Мокроусовское	Рассветский	64	38	6
Мокроусовское	Рассветский	64	39	2,1
Мокроусовское	Рассветский	64	43	0,8
Мокроусовское	Рассветский	64	44	0,7
Мокроусовское	Рассветский	64	47	1
Мокроусовское	Рассветский	65	2	2
Мокроусовское	Рассветский	65	5	3,8
Мокроусовское	Рассветский	65	8	1,2
Мокроусовское	Рассветский	65	9	12
Мокроусовское	Рассветский	65	11	3,6
Мокроусовское	Рассветский	65	12	4,1
Мокроусовское	Рассветский	65	13	2,3
Мокроусовское	Рассветский	65	15	8
Мокроусовское	Рассветский	65	16	5,6
Мокроусовское	Рассветский	65	17	5,9
Мокроусовское	Рассветский	65	18	12
Мокроусовское	Рассветский	65	19	5
Мокроусовское	Рассветский	65	20	1,1
Мокроусовское	Рассветский	65	22	1,6
Мокроусовское	Рассветский	65	23	1,6
Мокроусовское	Рассветский	65	24	2,8
Мокроусовское	Рассветский	66	1	1,1
Мокроусовское	Рассветский	66	2	1,6
Мокроусовское	Рассветский	66	3	0,7
Мокроусовское	Рассветский	66	5	1,8
Мокроусовское	Рассветский	66	7	3,7
Мокроусовское	Рассветский	66	8	3,7
Мокроусовское	Рассветский	66	11	3,5
Мокроусовское	Рассветский	66	12	2,3
Мокроусовское	Рассветский	66	15	1,2

Мокроусовское	Рассветский	66	16	2,8
Мокроусовское	Рассветский	66	29	1,6
Мокроусовское	Рассветский	66	31	0,7
Мокроусовское	Рассветский	66	34	2,8
Мокроусовское	Рассветский	66	36	2,3
Мокроусовское	Рассветский	66	38	2,1
Мокроусовское	Рассветский	66	44	3,4
Мокроусовское	Рассветский	66	45	2,3
Мокроусовское	Рассветский	66	46	1,1
Мокроусовское	Рассветский	66	47	8,8
Мокроусовское	Рассветский	66	53	4,5
Мокроусовское	Рассветский	66	54	4,8
Мокроусовское	Рассветский	66	55	7
Мокроусовское	Рассветский	66	60	2,8
Мокроусовское	Рассветский	66	61	1,6
Мокроусовское	Рассветский	66	62	0,9
Мокроусовское	Рассветский	66	63	6,4
Мокроусовское	Рассветский	66	65	7,6
Мокроусовское	Рассветский	67	1	6,1
Мокроусовское	Рассветский	67	5	2,1
Мокроусовское	Рассветский	67	10	2
Мокроусовское	Рассветский	67	16	1,3
Мокроусовское	Рассветский	67	23	0,7
Мокроусовское	Рассветский	67	25	7,4
Мокроусовское	Рассветский	67	27	1,4
Мокроусовское	Рассветский	68	1	1,1
Мокроусовское	Рассветский	68	2	0,9
Мокроусовское	Рассветский	68	4	2,6
Мокроусовское	Рассветский	68	6	0,5
Мокроусовское	Рассветский	68	8	14
Мокроусовское	Рассветский	68	10	3,3
Мокроусовское	Рассветский	68	12	5,4
Мокроусовское	Рассветский	68	13	2,6
Мокроусовское	Рассветский	68	14	1,3
Мокроусовское	Рассветский	68	15	1,2
Мокроусовское	Рассветский	68	16	15
Мокроусовское	Рассветский	68	17	1,8
Мокроусовское	Рассветский	68	20	1,7
Мокроусовское	Рассветский	68	21	0,8
Мокроусовское	Рассветский	69	5	1,8
Мокроусовское	Рассветский	69	6	0,6
Мокроусовское	Рассветский	69	7	3,8
Мокроусовское	Рассветский	69	8	6,2
Мокроусовское	Рассветский	69	9	44
Мокроусовское	Рассветский	69	11	3,6
Мокроусовское	Рассветский	69	12	0,8
Мокроусовское	Рассветский	69	13	2,9
Мокроусовское	Рассветский	69	14	3,2
Мокроусовское	Рассветский	69	15	4,2
Мокроусовское	Рассветский	69	17	4,7

Мокроусовское	Рассветский	69	18	0,9
Мокроусовское	Рассветский	69	19	0,6
Мокроусовское	Рассветский	69	24	6,2
Мокроусовское	Рассветский	69	26	1,4
Мокроусовское	Рассветский	69	27	2,5
Мокроусовское	Рассветский	69	29	0,9
Мокроусовское	Рассветский	69	31	1,8
Мокроусовское	Рассветский	69	33	3,3
Мокроусовское	Рассветский	69	34	1,4
Мокроусовское	Рассветский	69	35	1,2
Мокроусовское	Рассветский	69	36	1,2
Мокроусовское	Рассветский	69	40	1,3
Мокроусовское	Рассветский	69	41	2
Мокроусовское	Рассветский	69	42	2,2
Мокроусовское	Рассветский	69	43	0,9
Мокроусовское	Рассветский	69	45	5,5
Мокроусовское	Рассветский	69	47	2,5
Мокроусовское	Рассветский	69	48	2,4
Мокроусовское	Рассветский	69	49	3,2
Мокроусовское	Рассветский	70	1	0,6
Мокроусовское	Рассветский	70	2	2,2
Мокроусовское	Рассветский	70	3	0,5
Мокроусовское	Рассветский	70	4	4,1
Мокроусовское	Рассветский	70	6	3,3
Мокроусовское	Рассветский	70	7	0,9
Мокроусовское	Рассветский	70	8	1
Мокроусовское	Рассветский	70	9	1,1
Мокроусовское	Рассветский	70	10	0,5
Мокроусовское	Рассветский	70	12	0,8
Мокроусовское	Рассветский	70	13	1
Мокроусовское	Рассветский	70	14	0,8
Мокроусовское	Рассветский	70	15	1,2
Мокроусовское	Рассветский	70	16	0,8
Мокроусовское	Рассветский	70	17	1,5
Мокроусовское	Рассветский	70	22	3,6
Мокроусовское	Рассветский	70	23	0,6
Мокроусовское	Рассветский	70	27	3,5
Мокроусовское	Рассветский	70	29	0,6
Мокроусовское	Рассветский	70	30	2,1
Мокроусовское	Рассветский	71	1	1,6
Мокроусовское	Рассветский	71	2	0,6
Мокроусовское	Рассветский	71	7	3,2
Мокроусовское	Рассветский	71	10	0,8
Мокроусовское	Рассветский	71	11	1,2
Мокроусовское	Рассветский	71	12	1,1
Мокроусовское	Рассветский	71	14	3
Мокроусовское	Рассветский	71	16	0,8
Мокроусовское	Рассветский	71	18	0,5
Мокроусовское	Рассветский	71	26	1,8
Мокроусовское	Рассветский	71	27	0,7

Мокроусовское	Рассветский	71	29	0,8
Мокроусовское	Рассветский	71	33	7
Мокроусовское	Рассветский	71	37	3
Мокроусовское	Рассветский	71	38	1,4
Мокроусовское	Рассветский	71	39	1,2
Мокроусовское	Рассветский	71	40	8,1
Мокроусовское	Рассветский	71	41	2,7
Мокроусовское	Рассветский	71	42	2,4
Мокроусовское	Рассветский	71	43	4,6
Мокроусовское	Рассветский	71	44	0,5
Мокроусовское	Рассветский	71	45	2
Мокроусовское	Рассветский	71	46	6
Мокроусовское	Рассветский	71	47	0,9
Мокроусовское	Рассветский	71	48	0,6
Мокроусовское	Рассветский	71	51	0,7
Мокроусовское	Рассветский	71	52	0,6
Мокроусовское	Рассветский	71	54	0,5
Мокроусовское	Рассветский	71	55	0,5
Мокроусовское	Рассветский	71	56	0,8
Мокроусовское	Рассветский	72	1	3,6
Мокроусовское	Рассветский	72	2	3,7
Мокроусовское	Рассветский	72	8	2
Мокроусовское	Рассветский	72	9	0,5
Мокроусовское	Рассветский	72	11	1
Мокроусовское	Рассветский	72	12	9
Мокроусовское	Рассветский	72	13	1,2
Мокроусовское	Рассветский	72	15	0,6
Мокроусовское	Рассветский	72	17	0,6
Мокроусовское	Рассветский	72	18	0,6
Мокроусовское	Рассветский	72	22	1,6
Мокроусовское	Рассветский	72	24	0,5
Мокроусовское	Рассветский	72	25	1,1
Мокроусовское	Рассветский	72	27	6
Мокроусовское	Рассветский	72	28	1,4
Мокроусовское	Рассветский	72	29	1
Мокроусовское	Рассветский	72	31	1,7
Мокроусовское	Рассветский	72	33	3
Мокроусовское	Рассветский	72	35	7
Мокроусовское	Рассветский	72	36	8,1
Мокроусовское	Рассветский	72	37	3,4
Мокроусовское	Рассветский	72	38	1,2
Мокроусовское	Рассветский	72	39	1,8
Мокроусовское	Рассветский	72	41	5,6
Мокроусовское	Рассветский	73	6	1,2
Мокроусовское	Рассветский	73	8	5,8
Мокроусовское	Рассветский	73	9	2,2
Мокроусовское	Рассветский	73	10	1,4
Мокроусовское	Рассветский	73	11	0,5
Мокроусовское	Рассветский	73	15	0,5
Мокроусовское	Рассветский	73	17	3,6

Мокроусовское	Рассветский	73	18	1,2
Мокроусовское	Рассветский	73	19	0,8
Мокроусовское	Рассветский	73	22	13,4
Мокроусовское	Рассветский	73	23	0,8
Мокроусовское	Рассветский	73	27	1,1
Мокроусовское	Рассветский	73	28	0,9
Мокроусовское	Рассветский	73	29	2,7
Мокроусовское	Рассветский	73	34	2,4
Мокроусовское	Рассветский	73	40	1,8
Мокроусовское	Рассветский	73	41	0,7
Мокроусовское	Рассветский	73	42	1,9
Мокроусовское	Рассветский	74	1	76
Мокроусовское	Рассветский	74	2	0,7
Мокроусовское	Рассветский	74	3	0,1
Мокроусовское	Рассветский	74	4	0,3
Мокроусовское	Рассветский	74	5	0,7
Мокроусовское	Рассветский	74	6	2
Мокроусовское	Рассветский	74	7	0,2
Мокроусовское	Рассветский	74	8	9
Мокроусовское	Рассветский	74	9	2,9
Мокроусовское	Рассветский	74	10	13
Мокроусовское	Рассветский	74	11	5
Мокроусовское	Рассветский	74	12	21
Мокроусовское	Рассветский	74	13	1,8
Мокроусовское	Рассветский	74	14	2
Мокроусовское	Рассветский	74	15	3
Мокроусовское	Рассветский	74	16	1,3
Мокроусовское	Рассветский	74	17	3,8
Мокроусовское	Рассветский	74	19	0,4
Мокроусовское	Рассветский	74	20	0,5
Мокроусовское	Рассветский	74	21	0,1
Мокроусовское	Рассветский	74	22	0,1
Мокроусовское	Рассветский	74	23	1
Мокроусовское	Рассветский	74	24	0,4
Мокроусовское	Рассветский	75	1	2,8
Мокроусовское	Рассветский	75	2	17
Мокроусовское	Рассветский	75	5	2,6
Мокроусовское	Рассветский	75	6	1,8
Мокроусовское	Рассветский	75	7	0,7
Мокроусовское	Рассветский	75	8	1,8
Мокроусовское	Рассветский	75	9	1,2
Мокроусовское	Рассветский	75	10	1,8
Мокроусовское	Рассветский	75	15	0,6
Мокроусовское	Рассветский	75	18	0,5
Мокроусовское	Рассветский	75	20	1,1
Мокроусовское	Рассветский	75	22	1
Мокроусовское	Рассветский	75	23	2,7
Мокроусовское	Рассветский	75	24	1,2
Мокроусовское	Рассветский	75	25	2
Мокроусовское	Рассветский	75	28	2

Мокроусовское	Рассветский	75	29	0,4
Мокроусовское	Рассветский	75	30	0,4
Мокроусовское	Рассветский	75	34	3,7
Мокроусовское	Рассветский	75	35	1,5
Мокроусовское	Рассветский	75	36	1,5
Мокроусовское	Рассветский	75	37	3,9
Мокроусовское	Рассветский	75	38	1,4
Мокроусовское	Рассветский	75	40	0,6
Мокроусовское	Рассветский	75	44	5,2
Мокроусовское	Рассветский	76	1	1
Мокроусовское	Рассветский	76	3	12
Мокроусовское	Рассветский	76	4	0,4
Мокроусовское	Рассветский	76	5	2,4
Мокроусовское	Рассветский	76	6	2
Мокроусовское	Рассветский	76	7	1,9
Мокроусовское	Рассветский	76	9	1,4
Мокроусовское	Рассветский	76	11	4,7
Мокроусовское	Рассветский	76	12	0,4
Мокроусовское	Рассветский	76	13	5,7
Мокроусовское	Рассветский	76	14	7,8
Мокроусовское	Рассветский	77	2	0,2
Мокроусовское	Рассветский	77	3	0,7
Мокроусовское	Рассветский	77	4	1,2
Мокроусовское	Рассветский	77	6	0,1
Мокроусовское	Рассветский	77	7	0,8
Мокроусовское	Рассветский	77	8	0,8
Мокроусовское	Рассветский	78	1	0,1
Мокроусовское	Рассветский	78	2	0,2
Мокроусовское	Рассветский	78	3	4,8
Мокроусовское	Рассветский	78	4	0,1
Мокроусовское	Рассветский	78	5	2,1
Мокроусовское	Рассветский	78	6	0,8
Мокроусовское	Рассветский	78	7	0,5
Мокроусовское	Рассветский	78	8	0,3
Мокроусовское	Рассветский	78	9	1
Мокроусовское	Рассветский	78	10	21
Мокроусовское	Рассветский	78	11	1,8
Мокроусовское	Рассветский	78	12	0,2
Мокроусовское	Рассветский	78	13	0,1
Мокроусовское	Рассветский	78	14	0,1
Мокроусовское	Рассветский	78	15	1,5
Мокроусовское	Рассветский	78	16	7,4
Мокроусовское	Рассветский	78	17	0,7
Мокроусовское	Рассветский	78	18	1,6
Мокроусовское	Рассветский	78	19	0,3
Мокроусовское	Рассветский	78	20	7,2
Мокроусовское	Рассветский	78	23	0,1
Мокроусовское	Рассветский	78	24	0,3
Мокроусовское	Рассветский	78	25	0,5
Мокроусовское	Рассветский	78	26	1,1

Мокроусовское	Рассветский	78	27	0,2
Мокроусовское	Рассветский	78	28	1
Мокроусовское	Рассветский	78	29	2,5
Мокроусовское	Рассветский	78	30	4,5
Мокроусовское	Рассветский	78	31	1,8
Мокроусовское	Рассветский	78	32	0,1
Мокроусовское	Рассветский	78	33	3,8
Мокроусовское	Рассветский	78	34	0,6
Мокроусовское	Рассветский	78	35	0,6
Мокроусовское	Рассветский	78	36	1,7
Мокроусовское	Рассветский	89	1	0,2
Мокроусовское	Рассветский	89	2	0,1
Мокроусовское	Рассветский	89	3	0,6
Мокроусовское	Рассветский	89	4	0,7
Мокроусовское	Рассветский	89	5	0,1
Мокроусовское	Рассветский	89	6	2,5
Мокроусовское	Рассветский	89	7	2,1
Мокроусовское	Рассветский	89	8	0,3
Мокроусовское	Рассветский	89	9	2,4
Мокроусовское	Рассветский	89	10	0,6
Мокроусовское	Рассветский	89	11	8,4
Мокроусовское	Рассветский	89	12	1,6
Мокроусовское	Рассветский	89	13	0,4
Мокроусовское	Рассветский	89	14	2,2
Мокроусовское	Рассветский	89	15	4,1
Мокроусовское	Рассветский	89	16	0,8
Мокроусовское	Рассветский	89	17	8
Мокроусовское	Рассветский	89	18	1,4
Мокроусовское	Рассветский	89	19	0,6
Мокроусовское	Рассветский	89	20	1,2
Мокроусовское	Рассветский	89	22	1,7
Мокроусовское	Рассветский	89	23	0,8
Мокроусовское	Рассветский	89	24	1,1
Мокроусовское	Рассветский	89	25	0,6
Мокроусовское	Рассветский	89	26	0,1
Мокроусовское	Рассветский	90	8	7,6
Мокроусовское	Рассветский	90	9	1,2
Мокроусовское	Рассветский	90	10	6
Мокроусовское	Рассветский	90	11	8,3
Мокроусовское	Рассветский	90	12	8,8
Мокроусовское	Рассветский	90	13	4,3
Мокроусовское	Рассветский	90	14	0,8
Мокроусовское	Рассветский	90	15	0,5
Мокроусовское	Рассветский	90	16	6,4
Мокроусовское	Рассветский	90	17	1,3
Мокроусовское	Рассветский	90	19	2
Мокроусовское	Рассветский	90	20	2,4
Мокроусовское	Рассветский	90	21	2,2
Мокроусовское	Рассветский	90	22	1,5
Мокроусовское	Рассветский	90	25	1

Мокроусовское	Рассветский	90	26	2,4
Мокроусовское	Рассветский	90	27	1,1
Мокроусовское	Рассветский	90	28	1,9
Мокроусовское	Рассветский	90	29	1
Мокроусовское	Рассветский	90	31	0,6
Мокроусовское	Рассветский	90	32	0,5
Мокроусовское	Рассветский	90	34	2
Мокроусовское	Рассветский	90	35	2
Мокроусовское	Рассветский	90	36	1,1
Мокроусовское	Рассветский	90	37	0,5
Мокроусовское	Рассветский	90	39	1,5
Мокроусовское	Рассветский	90	40	1,2
Мокроусовское	Рассветский	91	2	0,6
Мокроусовское	Рассветский	91	3	0,5
Мокроусовское	Рассветский	91	4	1,7
Мокроусовское	Рассветский	91	5	15
Мокроусовское	Рассветский	91	6	1,2
Мокроусовское	Рассветский	91	8	0,6
Мокроусовское	Рассветский	91	9	0,9
Мокроусовское	Рассветский	91	10	0,7
Мокроусовское	Рассветский	91	12	1,2
Мокроусовское	Рассветский	91	13	2,3
Мокроусовское	Рассветский	91	14	1
Мокроусовское	Рассветский	91	19	0,8
Мокроусовское	Рассветский	91	20	9,4
Мокроусовское	Рассветский	91	23	1,2
Мокроусовское	Рассветский	91	25	1
Мокроусовское	Рассветский	91	27	1,4
Мокроусовское	Рассветский	91	28	4
Мокроусовское	Рассветский	91	29	16
Мокроусовское	Рассветский	91	30	8,6
Мокроусовское	Рассветский	91	31	8,3
Мокроусовское	Рассветский	91	32	3,8
Мокроусовское	Рассветский	91	34	1,3
Мокроусовское	Рассветский	91	35	1
Мокроусовское	Рассветский	91	36	2,1
Мокроусовское	Рассветский	91	37	8,7
Мокроусовское	Рассветский	91	38	4,9
Мокроусовское	Рассветский	91	42	1,4
Мокроусовское	Рассветский	91	43	13
Мокроусовское	Рассветский	91	44	0,7
Мокроусовское	Рассветский	91	45	7
Мокроусовское	Рассветский	91	46	1
Мокроусовское	Рассветский	91	49	7,1
Мокроусовское	Рассветский	91	50	5,4
Мокроусовское	Рассветский	91	52	1,7
Мокроусовское	Рассветский	91	53	11
Мокроусовское	Рассветский	91	54	2,9
Мокроусовское	Рассветский	91	55	3
Мокроусовское	Рассветский	91	56	2,1

Мокроусовское	Рассветский	91	59	0,9
Мокроусовское	Рассветский	91	60	1,3
Мокроусовское	Рассветский	91	62	0,9
Мокроусовское	Рассветский	91	63	1,5
Мокроусовское	Рассветский	92	1	1,3
Мокроусовское	Рассветский	92	2	0,2
Мокроусовское	Рассветский	92	3	0,1
Мокроусовское	Рассветский	92	4	6
Мокроусовское	Рассветский	92	6	1,3
Мокроусовское	Рассветский	92	7	0,4
Мокроусовское	Рассветский	92	8	0,5
Мокроусовское	Рассветский	92	9	0,1
Мокроусовское	Рассветский	92	11	7,3
Мокроусовское	Рассветский	92	12	3
Мокроусовское	Рассветский	92	13	1,5
Мокроусовское	Рассветский	92	14	0,4
Мокроусовское	Рассветский	92	15	0,5
Мокроусовское	Рассветский	92	16	0,6
Мокроусовское	Рассветский	92	17	0,3
Мокроусовское	Рассветский	92	18	0,7
Мокроусовское	Рассветский	92	19	0,5
Мокроусовское	Рассветский	92	20	1,7
Мокроусовское	Рассветский	92	21	1,2
Мокроусовское	Рассветский	92	22	0,5
Мокроусовское	Рассветский	92	25	3,4
Мокроусовское	Рассветский	92	26	0,4
Мокроусовское	Рассветский	92	27	1
Мокроусовское	Рассветский	92	28	0,4
Мокроусовское	Рассветский	92	29	0,2
Мокроусовское	Рассветский	93		
Мокроусовское	Рассветский	94	1	0,8
Мокроусовское	Рассветский	94	2	5
Мокроусовское	Рассветский	94	4	0,5
Мокроусовское	Рассветский	94	5	0,6
Мокроусовское	Рассветский	94	6	0,4
Мокроусовское	Рассветский	94	8	1,3
Мокроусовское	Рассветский	94	9	3,1
Мокроусовское	Рассветский	94	10	4,5
Мокроусовское	Рассветский	94	11	1,2
Мокроусовское	Рассветский	94	12	1,2
Мокроусовское	Рассветский	94	14	2,3
Мокроусовское	Рассветский	94	15	1,3
Мокроусовское	Рассветский	94	16	1,9
Мокроусовское	Рассветский	94	17	1
Мокроусовское	Рассветский	94	18	1,6
Мокроусовское	Рассветский	94	19	6,3
Мокроусовское	Рассветский	94	20	0,2
Мокроусовское	Рассветский	94	21	2,1
Мокроусовское	Рассветский	94	22	0,5
Мокроусовское	Рассветский	94	23	1,8

Мокроусовское	Рассветский	94	24	2,6
Мокроусовское	Рассветский	94	25	11
Мокроусовское	Рассветский	94	26	1,5
Мокроусовское	Рассветский	94	27	0,3
Мокроусовское	Рассветский	94	28	0,3
Мокроусовское	Рассветский	94	29	0,3
Мокроусовское	Рассветский	94	30	0,3
Мокроусовское	Рассветский	94	31	0,9
Мокроусовское	Рассветский	94	32	0,1
Мокроусовское	Рассветский	94	33	0,4
Мокроусовское	Рассветский	94	34	1,3
Мокроусовское	Рассветский	94	35	0,5
Мокроусовское	Рассветский	94	36	2,6
Мокроусовское	Рассветский	94	37	7,8
Мокроусовское	Рассветский	94	39	4,3
Мокроусовское	Рассветский	94	41	1
Мокроусовское	Рассветский	94	42	1,1
Мокроусовское	Рассветский	94	43	1,8
Мокроусовское	Рассветский	94	44	1,8
Мокроусовское	Рассветский	94	45	1,1
Мокроусовское	Рассветский	94	46	0,6
Мокроусовское	Рассветский	94	47	0,4
Мокроусовское	Рассветский	94	48	0,2
Мокроусовское	Рассветский	94	49	2,6
Мокроусовское	Рассветский	94	50	2,3
Мокроусовское	Рассветский	94	51	5,4
Мокроусовское	Рассветский	94	53	3,7
Мокроусовское	Рассветский	94	54	1,3
Мокроусовское	Рассветский	94	55	1,3
Мокроусовское	Рассветский	94	56	1,5
Мокроусовское	Рассветский	94	57	4,6
Мокроусовское	Рассветский	94	58	2,7
Мокроусовское	Рассветский	94	59	0,3
Мокроусовское	Рассветский	94	60	1,4
Мокроусовское	Рассветский	94	61	0,5
Мокроусовское	Рассветский	94	62	0,1
Мокроусовское	Рассветский	95	1	14
Мокроусовское	Рассветский	95	2	11
Мокроусовское	Рассветский	95	3	21
Мокроусовское	Рассветский	95	4	3,4
Мокроусовское	Рассветский	95	6	9,7
Мокроусовское	Рассветский	95	7	7,2
Мокроусовское	Рассветский	95	8	4
Мокроусовское	Рассветский	95	9	0,9
Мокроусовское	Рассветский	95	10	0,3
Мокроусовское	Рассветский	95	11	0,6
Мокроусовское	Рассветский	95	12	0,8
Мокроусовское	Рассветский	95	13	0,6
Мокроусовское	Рассветский	95	14	0,2
Мокроусовское	Рассветский	95	15	1,1

Мокроусовское	Рассветский	95	16	0,3
Мокроусовское	Рассветский	95	17	8,5
Мокроусовское	Рассветский	95	18	1
Мокроусовское	Рассветский	95	19	1,1
Мокроусовское	Рассветский	95	20	0,1
Мокроусовское	Рассветский	95	21	2,9
Мокроусовское	Рассветский	95	22	0,4
Мокроусовское	Рассветский	95	23	22
Мокроусовское	Рассветский	95	24	1,3
Мокроусовское	Рассветский	95	25	3,2
Мокроусовское	Рассветский	95	26	0,6
Мокроусовское	Рассветский	95	27	5,7
Мокроусовское	Рассветский	95	29	2
Мокроусовское	Рассветский	95	30	1,6
Мокроусовское	Рассветский	95	31	7,2
Мокроусовское	Рассветский	95	33	3,6
Мокроусовское	Рассветский	95	34	2,6
Мокроусовское	Рассветский	95	35	1,6
Мокроусовское	Рассветский	95	36	0,1
Мокроусовское	Рассветский	95	38	0,1
Мокроусовское	Рассветский	96	1	0,7
Мокроусовское	Рассветский	96	2	0,7
Мокроусовское	Рассветский	96	3	0,7
Мокроусовское	Рассветский	96	4	1,7
Мокроусовское	Рассветский	96	5	2,4
Мокроусовское	Рассветский	96	6	1,8
Мокроусовское	Рассветский	96	7	0,3
Мокроусовское	Рассветский	96	8	0,4
Мокроусовское	Рассветский	96	9	2,8
Мокроусовское	Рассветский	96	10	2,5
Мокроусовское	Рассветский	96	11	0,6
Мокроусовское	Рассветский	96	12	1,9
Мокроусовское	Рассветский	96	13	1,4
Мокроусовское	Рассветский	96	14	2,6
Мокроусовское	Рассветский	96	15	1,3
Мокроусовское	Рассветский	96	16	0,3
Мокроусовское	Рассветский	96	17	0,5
Мокроусовское	Рассветский	96	19	0,7
Мокроусовское	Рассветский	96	20	3,4
Мокроусовское	Рассветский	96	21	0,3
Мокроусовское	Рассветский	96	22	0,2
Мокроусовское	Рассветский	96	23	0,1
Мокроусовское	Рассветский	96	24	0,4
Мокроусовское	Рассветский	96	25	1,2
Мокроусовское	Рассветский	96	26	0,5
Мокроусовское	Рассветский	96	27	2,7
Мокроусовское	Рассветский	96	28	0,8
Мокроусовское	Рассветский	96	29	6
Мокроусовское	Рассветский	96	30	1
Мокроусовское	Рассветский	96	31	0,5

Мокроусовское	Рассветский	96	32	5,5
Мокроусовское	Рассветский	96	33	4,7
Мокроусовское	Рассветский	96	34	0,3
Мокроусовское	Рассветский	96	35	0,1
Мокроусовское	Рассветский	96	36	1
Мокроусовское	Рассветский	96	37	1,6
Мокроусовское	Рассветский	96	38	1,5
Мокроусовское	Рассветский	96	39	1,1
Мокроусовское	Рассветский	96	40	1,1
Мокроусовское	Рассветский	96	41	0,4
Мокроусовское	Рассветский	96	43	0,2
Мокроусовское	Рассветский	96	44	2,6
Мокроусовское	Рассветский	97	1	0,4
Мокроусовское	Рассветский	97	2	0,3
Мокроусовское	Рассветский	97	3	8,7
Мокроусовское	Рассветский	97	6	1,1
Мокроусовское	Рассветский	97	7	0,2
Мокроусовское	Рассветский	97	8	1
Мокроусовское	Рассветский	97	9	0,2
Мокроусовское	Рассветский	97	10	0,2
Мокроусовское	Рассветский	97	11	2,2
Мокроусовское	Рассветский	97	12	1,4
Мокроусовское	Рассветский	97	13	0,1
Мокроусовское	Рассветский	97	14	0,1
Мокроусовское	Рассветский	97	15	0,1
Мокроусовское	Рассветский	97	16	0,3
Мокроусовское	Рассветский	97	17	4,8
Мокроусовское	Рассветский	97	18	0,6
Мокроусовское	Рассветский	97	19	0,1
Мокроусовское	Рассветский	97	20	2,6
Мокроусовское	Рассветский	97	21	0,8
Мокроусовское	Рассветский	97	23	0,2
Мокроусовское	Рассветский	98	1	0,1
Мокроусовское	Рассветский	98	2	0,4
Мокроусовское	Рассветский	98	3	0,6
Мокроусовское	Рассветский	98	4	0,1
Мокроусовское	Рассветский	98	5	0,7
Мокроусовское	Рассветский	98	6	0,1
Мокроусовское	Рассветский	98	7	0,4
Мокроусовское	Рассветский	98	8	4,5
Мокроусовское	Рассветский	98	9	2
Мокроусовское	Рассветский	98	10	0,1
Мокроусовское	Рассветский	98	11	0,1
Мокроусовское	Рассветский	98	12	9,3
Мокроусовское	Рассветский	98	13	1,2
Мокроусовское	Рассветский	98	14	1,9
Мокроусовское	Рассветский	98	15	1,9
Мокроусовское	Рассветский	98	17	0,2
Мокроусовское	Рассветский	98	18	0,5
Мокроусовское	Рассветский	98	19	0,5

Мокроусовское	Рассветский	98	20	0,2
Мокроусовское	Рассветский	98	21	0,7
Мокроусовское	Рассветский	98	22	0,9
Мокроусовское	Рассветский	98	23	0,1
Мокроусовское	Рассветский	98	24	1,7
Мокроусовское	Рассветский	98	25	0,1
Мокроусовское	Рассветский	98	26	5,6
Мокроусовское	Рассветский	98	27	0,8
Мокроусовское	Рассветский	98	28	0,1
Мокроусовское	Рассветский	98	29	0,3
Мокроусовское	Рассветский	98	30	5,2
Мокроусовское	Рассветский	98	31	0,1
Мокроусовское	Рассветский	98	32	0,4
Мокроусовское	Рассветский	98	33	0,7
Мокроусовское	Рассветский	98	36	0,1
Мокроусовское	Рассветский	98	38	0,7
Мокроусовское	Рассветский	98	39	0,1
Мокроусовское	Рассветский	98	40	3,5
Мокроусовское	Рассветский	98	42	1,8
Мокроусовское	Рассветский	98	43	0,8
Мокроусовское	Рассветский	98	44	0,9
Мокроусовское	Рассветский	98	45	8
Мокроусовское	Рассветский	98	46	1,5
Мокроусовское	Рассветский	98	47	0,1
Мокроусовское	Рассветский	98	48	0,9
Мокроусовское	Рассветский	98	49	0,3
Мокроусовское	Рассветский	98	50	0,8
Мокроусовское	Рассветский	98	51	1,6
Мокроусовское	Рассветский	98	52	2,7
Мокроусовское	Рассветский	98	53	1,4
Мокроусовское	Рассветский	98	54	0,3
Мокроусовское	Рассветский	98	55	0,4
Мокроусовское	Рассветский	98	56	1,1
Мокроусовское	Рассветский	98	57	1,4
Мокроусовское	Рассветский	98	58	0,2
Мокроусовское	Рассветский	98	59	0,8
Мокроусовское	Рассветский	98	60	0,9
Мокроусовское	Рассветский	98	61	0,1
Мокроусовское	Рассветский	98	62	0,1
Мокроусовское	Рассветский	98	63	0,6
Мокроусовское	Рассветский	98	64	0,6
Мокроусовское	Рассветский	98	65	0,5
Мокроусовское	Рассветский	98	66	0,6
Мокроусовское	Рассветский	98	67	3,8
Мокроусовское	Рассветский	98	68	3,3
Мокроусовское	Рассветский	98	69	0,2
Мокроусовское	Рассветский	98	70	0,3
Мокроусовское	Рассветский	98	71	0,6
Мокроусовское	Рассветский	98	72	0,7
Мокроусовское	Рассветский	98	73	4

Мокроусовское	Рассветский	98	74	7
Мокроусовское	Рассветский	98	75	0,9
Мокроусовское	Рассветский	98	76	4,8
Мокроусовское	Рассветский	98	77	1,3
Мокроусовское	Рассветский	98	78	1,6
Мокроусовское	Рассветский	98	79	3,9
Мокроусовское	Рассветский	98	80	6,2
Мокроусовское	Рассветский	98	81	3
Мокроусовское	Рассветский	98	83	0,1
Мокроусовское	Рассветский	99	1	0,3
Мокроусовское	Рассветский	99	2	0,4
Мокроусовское	Рассветский	99	3	0,6
Мокроусовское	Рассветский	99	4	0,3
Мокроусовское	Рассветский	99	5	3,7
Мокроусовское	Рассветский	99	6	4,3
Мокроусовское	Рассветский	99	7	0,2
Мокроусовское	Рассветский	99	8	0,1
Мокроусовское	Рассветский	99	9	0,6
Мокроусовское	Рассветский	99	10	0,7
Мокроусовское	Рассветский	99	11	1,6
Мокроусовское	Рассветский	99	13	1,1
Мокроусовское	Рассветский	99	15	2,6
Мокроусовское	Рассветский	99	16	5
Мокроусовское	Рассветский	99	18	0,1
Мокроусовское	Рассветский	99	19	0,7
Мокроусовское	Рассветский	99	20	1,2
Мокроусовское	Рассветский	99	21	1
Мокроусовское	Рассветский	99	22	1,5
Мокроусовское	Рассветский	99	23	0,5
Мокроусовское	Рассветский	99	24	0,3
Мокроусовское	Рассветский	99	25	0,9
Мокроусовское	Рассветский	99	26	0,1
Мокроусовское	Рассветский	100	1	11
Мокроусовское	Рассветский	100	2	3,4
Мокроусовское	Рассветский	100	3	0,3
Мокроусовское	Рассветский	100	4	0,2
Мокроусовское	Рассветский	100	5	0,1
Мокроусовское	Рассветский	100	6	0,3
Мокроусовское	Рассветский	100	7	0,2
Мокроусовское	Рассветский	100	8	0,4
Мокроусовское	Рассветский	100	9	2,6
Мокроусовское	Рассветский	100	10	1,2
Мокроусовское	Рассветский	100	11	0,2
Мокроусовское	Рассветский	100	12	0,8
Мокроусовское	Рассветский	100	13	0,4
Мокроусовское	Рассветский	100	14	0,4
Мокроусовское	Рассветский	100	15	0,5
Мокроусовское	Рассветский	100	16	0,1
Мокроусовское	Рассветский	100	17	0,2
Мокроусовское	Рассветский	100	18	0,7

Мокроусовское	Рассветский	100	19	0,1
Мокроусовское	Рассветский	100	20	0,1
Мокроусовское	Рассветский	100	21	1,7
Мокроусовское	Рассветский	100	22	0,2
Мокроусовское	Рассветский	100	23	2
Мокроусовское	Рассветский	100	24	1,2
Мокроусовское	Рассветский	100	25	0,2
Мокроусовское	Рассветский	100	26	1
Мокроусовское	Рассветский	100	27	0,1
Мокроусовское	Рассветский	100	28	0,3
Мокроусовское	Рассветский	100	29	0,1
Мокроусовское	Рассветский	100	30	0,1
Мокроусовское	Рассветский	100	31	0,6
Мокроусовское	Рассветский	100	32	0,6
Мокроусовское	Рассветский	100	33	0,1
Мокроусовское	Рассветский	100	34	0,2
Мокроусовское	Рассветский	100	35	0,3
Мокроусовское	Рассветский	100	36	0,2
Мокроусовское	Рассветский	100	37	0,1
Мокроусовское	Рассветский	100	38	0,1
Мокроусовское	Рассветский	100	39	0,1
Мокроусовское	Рассветский	100	40	0,3
Мокроусовское	Рассветский	100	41	0,6
Мокроусовское	Рассветский	100	42	1
Мокроусовское	Рассветский	100	43	0,1
Мокроусовское	Рассветский	100	44	5,4
Мокроусовское	Рассветский	100	45	0,3
Мокроусовское	Рассветский	100	46	3,1
Мокроусовское	Рассветский	100	47	2,2
Мокроусовское	Рассветский	100	48	1,2
Мокроусовское	Рассветский	100	49	4,4
Мокроусовское	Рассветский	100	50	7,4
Мокроусовское	Рассветский	100	51	3,2
Мокроусовское	Рассветский	100	52	0,2
Мокроусовское	Рассветский	100	53	2,2
Мокроусовское	Рассветский	100	54	0,2
Мокроусовское	Рассветский	100	55	3,1
Мокроусовское	Рассветский	100	56	1,3
Мокроусовское	Рассветский	100	57	4,6
Мокроусовское	Рассветский	100	58	0,3
Мокроусовское	Рассветский	100	63	1
Мокроусовское	Рассветский	100	64	4,5
Мокроусовское	Рассветский	100	65	0,5
Мокроусовское	Рассветский	100	66	0,1
Мокроусовское	Рассветский	100	67	0,1
Мокроусовское	Рассветский	100	68	1,6
Мокроусовское	Рассветский	100	69	0,2
Мокроусовское	Рассветский	100	70	0,1
Мокроусовское	Рассветский	101	1	3
Мокроусовское	Рассветский	101	2	0,3

Мокроусовское	Рассветский	101	3	7,8
Мокроусовское	Рассветский	101	5	1
Мокроусовское	Рассветский	101	6	5,1
Мокроусовское	Рассветский	101	9	1,2
Мокроусовское	Рассветский	101	10	2
Мокроусовское	Рассветский	101	11	1,5
Мокроусовское	Рассветский	102	1	0,7
Мокроусовское	Рассветский	102	2	4
Мокроусовское	Рассветский	102	3	1,3
Мокроусовское	Рассветский	102	4	0,7
Мокроусовское	Рассветский	102	5	0,3
Мокроусовское	Рассветский	102	6	1,7
Мокроусовское	Рассветский	102	7	0,1
Мокроусовское	Рассветский	102	8	0,2
Мокроусовское	Рассветский	102	9	0,7
Мокроусовское	Рассветский	102	10	0,2
Мокроусовское	Рассветский	102	11	0,8
Мокроусовское	Рассветский	102	12	4,4
Мокроусовское	Рассветский	102	13	1,2
Мокроусовское	Рассветский	102	14	0,9
Мокроусовское	Рассветский	102	15	0,1
Мокроусовское	Рассветский	102	16	0,1
Мокроусовское	Рассветский	102	17	0,2
Мокроусовское	Рассветский	102	18	0,3
Мокроусовское	Рассветский	102	19	3,6
Мокроусовское	Рассветский	102	20	0,1
Мокроусовское	Рассветский	102	21	3,5
Мокроусовское	Рассветский	102	22	0,5
Мокроусовское	Рассветский	102	23	0,4
Мокроусовское	Рассветский	102	24	0,7
Мокроусовское	Рассветский	102	25	0,8
Мокроусовское	Рассветский	102	26	0,4
Мокроусовское	Рассветский	102	27	1
Мокроусовское	Рассветский	102	28	0,2
Мокроусовское	Рассветский	102	29	0,2
Мокроусовское	Рассветский	102	30	0,1
Мокроусовское	Рассветский	102	31	0,9
Мокроусовское	Рассветский	102	32	0,2
Мокроусовское	Рассветский	102	33	1,8
Мокроусовское	Рассветский	102	34	2
Мокроусовское	Рассветский	102	35	2,8
Мокроусовское	Рассветский	102	36	6,5
Мокроусовское	Рассветский	102	37	1,6
Мокроусовское	Рассветский	102	38	12
Мокроусовское	Рассветский	102	39	0,1
Мокроусовское	Рассветский	102	40	3,6
Мокроусовское	Рассветский	102	41	3
Мокроусовское	Рассветский	102	42	5,8
Мокроусовское	Рассветский	102	43	3,5
Мокроусовское	Рассветский	102	44	11

Мокроусовское	Рассветский	102	45	14
Мокроусовское	Рассветский	102	46	6,6
Мокроусовское	Рассветский	102	47	0,1
Мокроусовское	Рассветский	103	1	1,2
Мокроусовское	Рассветский	103	3	1,1
Мокроусовское	Рассветский	103	4	1,2
Мокроусовское	Рассветский	103	6	3
Мокроусовское	Рассветский	103	7	6,5
Мокроусовское	Рассветский	103	10	23
Мокроусовское	Рассветский	103	12	2
Мокроусовское	Рассветский	103	14	1,4
Мокроусовское	Рассветский	103	15	0,7
Мокроусовское	Рассветский	103	16	1,5
Мокроусовское	Рассветский	103	17	1,4
Мокроусовское	Рассветский	103	19	1,4
Мокроусовское	Рассветский	104	1	1
Мокроусовское	Рассветский	104	2	1,2
Мокроусовское	Рассветский	104	3	0,2
Мокроусовское	Рассветский	104	4	0,3
Мокроусовское	Рассветский	104	5	1,3
Мокроусовское	Рассветский	104	6	0,9
Мокроусовское	Рассветский	104	7	0,2
Мокроусовское	Рассветский	104	9	1
Мокроусовское	Рассветский	104	10	2,4
Мокроусовское	Рассветский	104	11	5,1
Мокроусовское	Рассветский	104	12	0,2
Мокроусовское	Рассветский	104	14	0,5
Мокроусовское	Рассветский	104	15	0,3
Мокроусовское	Рассветский	104	16	0,3
Мокроусовское	Рассветский	104	17	0,1
Мокроусовское	Рассветский	104	18	0,2
Мокроусовское	Рассветский	104	19	2,6
Мокроусовское	Рассветский	104	20	13
Мокроусовское	Рассветский	104	22	2,3
Мокроусовское	Рассветский	104	23	1,2
Мокроусовское	Рассветский	104	24	0,1
Мокроусовское	Рассветский	104	25	2
Мокроусовское	Рассветский	104	26	7,4
Мокроусовское	Рассветский	104	27	2,2
Мокроусовское	Рассветский	104	28	0,3
Мокроусовское	Рассветский	104	29	1,4
Мокроусовское	Рассветский	104	30	0,1
Мокроусовское	Рассветский	104	31	3,8
Мокроусовское	Рассветский	105	1	4
Мокроусовское	Рассветский	105	2	2,3
Мокроусовское	Рассветский	105	3	0,7
Мокроусовское	Рассветский	105	5	0,7
Мокроусовское	Рассветский	105	6	0,3
Мокроусовское	Рассветский	105	8	2
Мокроусовское	Рассветский	105	9	5,7

Мокроусовское	Рассветский	105	11	0,2
Мокроусовское	Рассветский	105	12	0,2
Мокроусовское	Рассветский	105	13	4,5
Мокроусовское	Рассветский	105	14	4,2
Мокроусовское	Рассветский	105	17	2,2
Мокроусовское	Рассветский	105	18	0,3
Мокроусовское	Рассветский	106	1	1,1
Мокроусовское	Рассветский	106	3	2,7
Мокроусовское	Рассветский	106	4	3,2
Мокроусовское	Рассветский	106	5	0,4
Мокроусовское	Рассветский	106	6	0,6
Мокроусовское	Рассветский	106	7	0,9
Мокроусовское	Рассветский	106	8	3,5
Мокроусовское	Рассветский	106	9	1,9
Мокроусовское	Рассветский	106	10	1,6
Мокроусовское	Рассветский	106	11	1,4
Мокроусовское	Рассветский	106	16	2,3
Мокроусовское	Рассветский	106	17	0,6
Мокроусовское	Рассветский	106	20	4,2
Мокроусовское	Рассветский	106	21	0,3
Мокроусовское	Рассветский	106	22	1,3
Мокроусовское	Рассветский	106	23	1,3
Мокроусовское	Рассветский	106	24	0,4
Мокроусовское	Рассветский	106	25	0,1
Мокроусовское	Рассветский	106	26	5,4
Мокроусовское	Рассветский	106	27	0,8
Мокроусовское	Рассветский	106	28	0,4
Мокроусовское	Рассветский	106	29	0,6
Мокроусовское	Рассветский	106	30	0,3
Мокроусовское	Рассветский	107	1	1
Мокроусовское	Рассветский	107	2	1
Мокроусовское	Рассветский	107	4	0,5
Мокроусовское	Рассветский	107	5	2,5
Мокроусовское	Рассветский	107	6	4,2
Мокроусовское	Рассветский	107	8	2,4
Мокроусовское	Рассветский	107	10	0,4
Мокроусовское	Рассветский	107	13	0,3
Мокроусовское	Рассветский	107	14	5
Мокроусовское	Рассветский	107	15	1,7
Мокроусовское	Рассветский	107	16	5,3
Мокроусовское	Рассветский	107	18	0,5
Мокроусовское	Рассветский	107	21	1,9
Мокроусовское	Рассветский	107	22	1
Мокроусовское	Рассветский	107	23	0,5
Мокроусовское	Рассветский	107	25	0,4
Мокроусовское	Рассветский	108	2	3,5
Мокроусовское	Рассветский	108	4	6,6
Мокроусовское	Рассветский	108	5	4,3
Мокроусовское	Рассветский	108	6	5
Мокроусовское	Рассветский	108	7	0,2

Мокроусовское	Рассветский	108	8	1,1
Мокроусовское	Рассветский	108	9	0,1
Мокроусовское	Рассветский	108	10	1,2
Мокроусовское	Рассветский	108	11	0,2
Мокроусовское	Рассветский	108	13	4,2
Мокроусовское	Рассветский	108	17	0,8
Мокроусовское	Рассветский	108	18	0,1
Мокроусовское	Рассветский	108	19	0,1
Мокроусовское	Рассветский	108	20	17
Мокроусовское	Рассветский	108	21	1,9
Мокроусовское	Рассветский	108	22	1,7
Мокроусовское	Рассветский	108	23	2,9
Мокроусовское	Рассветский	108	24	1,3
Мокроусовское	Рассветский	108	25	0,8
Мокроусовское	Рассветский	108	26	0,8
Мокроусовское	Рассветский	108	27	0,1
Мокроусовское	Рассветский	109	10	1,6
Мокроусовское	Рассветский	109	11	0,7
Мокроусовское	Рассветский	109	13	1,4
Мокроусовское	Рассветский	109	14	0,2
Мокроусовское	Рассветский	109	15	0,3
Мокроусовское	Рассветский	109	16	1,8
Мокроусовское	Рассветский	109	17	0,7
Мокроусовское	Рассветский	109	18	1,4
Мокроусовское	Рассветский	109	19	2,6
Мокроусовское	Рассветский	109	20	0,7
Мокроусовское	Рассветский	109	21	0,1
Мокроусовское	Рассветский	109	22	0,3
Мокроусовское	Рассветский	109	23	0,7
Мокроусовское	Рассветский	109	24	1,3
Мокроусовское	Рассветский	109	25	0,2
Мокроусовское	Рассветский	109	26	0,1
Мокроусовское	Рассветский	109	27	0,1
Мокроусовское	Рассветский	109	28	1,2
Мокроусовское	Рассветский	109	29	0,8
Мокроусовское	Рассветский	110	1	2,6
Мокроусовское	Рассветский	110	2	5,6
Мокроусовское	Рассветский	110	3	9,2
Мокроусовское	Рассветский	110	4	5,1
Мокроусовское	Рассветский	110	6	1,6
Мокроусовское	Рассветский	110	7	2,3
Мокроусовское	Рассветский	110	8	1,7
Мокроусовское	Рассветский	110	9	5,7
Мокроусовское	Рассветский	110	10	3,8
Мокроусовское	Рассветский	110	12	4,4
Мокроусовское	Рассветский	110	13	4
Мокроусовское	Рассветский	110	14	2,1
Мокроусовское	Рассветский	110	15	4,7
Мокроусовское	Рассветский	110	16	4
Мокроусовское	Рассветский	110	18	0,1

Мокроусовское	Рассветский	110	19	3,1
Мокроусовское	Рассветский	110	20	8
Мокроусовское	Рассветский	110	21	2,1
Мокроусовское	Рассветский	110	22	0,5
Мокроусовское	Рассветский	110	23	1,9
Мокроусовское	Рассветский	110	24	2,3
Мокроусовское	Рассветский	111	5	2
Мокроусовское	Рассветский	111	7	4,2
Мокроусовское	Рассветский	111	9	0,2
Мокроусовское	Рассветский	111	10	0,7
Мокроусовское	Рассветский	111	11	1,9
Мокроусовское	Рассветский	111	12	3
Мокроусовское	Рассветский	111	13	2,2
Мокроусовское	Рассветский	111	14	3,3
Мокроусовское	Рассветский	111	15	1,6
Мокроусовское	Рассветский	112	1	6,8
Мокроусовское	Рассветский	112	3	3
Мокроусовское	Рассветский	112	4	11
Мокроусовское	Рассветский	112	5	1
Мокроусовское	Рассветский	112	6	4,7
Мокроусовское	Рассветский	112	7	2
Мокроусовское	Рассветский	112	8	6,6
Мокроусовское	Рассветский	112	9	1,7
Мокроусовское	Рассветский	112	11	2,5
Мокроусовское	Рассветский	112	13	0,5
Мокроусовское	Рассветский	112	14	5,2
Мокроусовское	Рассветский	112	15	1,5
Мокроусовское	Рассветский	112	16	0,3
Мокроусовское	Рассветский	112	17	1,2
Мокроусовское	Рассветский	112	18	0,3
Мокроусовское	Рассветский	112	19	1,3
Мокроусовское	Рассветский	112	20	1,6
Мокроусовское	Рассветский	112	21	1,8
Мокроусовское	Рассветский	112	22	0,9
Мокроусовское	Рассветский	112	24	1,6
Мокроусовское	Рассветский	112	25	14
Мокроусовское	Рассветский	112	26	1,8
Мокроусовское	Рассветский	112	27	0,2
Мокроусовское	Рассветский	112	28	0,2
Мокроусовское	Рассветский	112	29	0,9
Мокроусовское	Рассветский	112	32	1
Мокроусовское	Рассветский	112	33	0,4
Мокроусовское	Рассветский	112	35	0,6
Мокроусовское	Рассветский	113	1	0,8
Мокроусовское	Рассветский	113	2	5,4
Мокроусовское	Рассветский	113	3	2,2
Мокроусовское	Рассветский	113	4	0,4
Мокроусовское	Рассветский	113	5	12
Мокроусовское	Рассветский	113	6	0,1
Мокроусовское	Рассветский	113	7	5,5

Мокроусовское	Рассветский	113	9	2,7
Мокроусовское	Рассветский	113	10	0,5
Мокроусовское	Рассветский	113	11	2,8
Мокроусовское	Рассветский	113	12	4,6
Мокроусовское	Рассветский	113	13	0,7
Мокроусовское	Рассветский	113	14	1,4
Мокроусовское	Рассветский	113	15	0,3
Мокроусовское	Рассветский	113	16	0,1
Мокроусовское	Рассветский	113	17	4,4
Мокроусовское	Рассветский	113	18	4,5
Мокроусовское	Рассветский	113	19	1,1
Мокроусовское	Рассветский	113	20	2,4
Мокроусовское	Рассветский	113	22	4,2
Мокроусовское	Рассветский	113	23	5,4
Мокроусовское	Рассветский	113	24	1,8
Мокроусовское	Рассветский	113	25	0,9
Мокроусовское	Рассветский	113	26	0,3
Мокроусовское	Рассветский	113	27	4,4
Мокроусовское	Рассветский	113	31	0,2
Мокроусовское	Рассветский	113	33	0,3
Мокроусовское	Рассветский	113	34	3
Мокроусовское	Рассветский	113	35	0,6
Мокроусовское	Рассветский	113	36	0,2
Мокроусовское	Рассветский	113	37	0,6
Мокроусовское	Рассветский	114	1	0,5
Мокроусовское	Рассветский	114	2	2,4
Мокроусовское	Рассветский	114	3	0,3
Мокроусовское	Рассветский	114	4	4,5
Мокроусовское	Рассветский	114	5	1,7
Мокроусовское	Рассветский	114	8	1
Мокроусовское	Рассветский	114	9	1,7
Мокроусовское	Рассветский	114	10	3,2
Мокроусовское	Рассветский	114	11	3,2
Мокроусовское	Рассветский	114	12	12
Мокроусовское	Рассветский	114	13	0,6
Мокроусовское	Рассветский	114	14	2,7
Мокроусовское	Рассветский	114	15	1,4
Мокроусовское	Рассветский	114	18	1,5
Мокроусовское	Рассветский	114	19	0,9
Мокроусовское	Рассветский	114	20	3,1
Мокроусовское	Рассветский	114	21	1
Мокроусовское	Рассветский	114	24	3,7
Мокроусовское	Рассветский	114	26	5,3
Мокроусовское	Рассветский	114	28	4,6
Мокроусовское	Рассветский	114	29	0,3
Мокроусовское	Рассветский	114	30	0,4
Мокроусовское	Рассветский	114	33	1,2
Мокроусовское	Рассветский	114	34	0,2
Мокроусовское	Рассветский	115	1	1,6
Мокроусовское	Рассветский	115	2	5,3

Мокроусовское	Рассветский	115	3	5,7
Мокроусовское	Рассветский	115	4	1,2
Мокроусовское	Рассветский	115	5	0,4
Мокроусовское	Рассветский	115	7	1
Мокроусовское	Рассветский	115	8	2,7
Мокроусовское	Рассветский	115	9	2,6
Мокроусовское	Рассветский	115	10	0,7
Мокроусовское	Рассветский	115	11	0,2
Мокроусовское	Рассветский	115	12	0,1
Мокроусовское	Рассветский	115	13	1,1
Мокроусовское	Рассветский	115	14	0,5
Мокроусовское	Рассветский	115	15	0,1
Мокроусовское	Рассветский	115	16	0,3
Мокроусовское	Рассветский	115	17	2,1
Мокроусовское	Рассветский	115	18	0,4
Мокроусовское	Рассветский	115	19	0,6
Мокроусовское	Рассветский	115	20	1,5
Мокроусовское	Рассветский	115	21	1,7
Мокроусовское	Рассветский	115	22	1,5
Мокроусовское	Рассветский	115	23	0,3
Мокроусовское	Рассветский	115	24	1,4
Мокроусовское	Рассветский	115	25	1,6
Мокроусовское	Рассветский	115	26	0,9
Мокроусовское	Рассветский	115	27	0,1
Мокроусовское	Рассветский	115	28	0,2
Мокроусовское	Рассветский	115	29	0,3
Мокроусовское	Рассветский	115	31	2,2
Мокроусовское	Рассветский	115	32	1,9
Мокроусовское	Рассветский	115	33	3
Мокроусовское	Рассветский	115	34	1,3
Мокроусовское	Рассветский	115	35	0,7
Мокроусовское	Рассветский	115	37	0,3
Мокроусовское	Рассветский	115	38	0,4
Мокроусовское	Рассветский	116	1	0,4
Мокроусовское	Рассветский	116	2	0,7
Мокроусовское	Рассветский	116	3	4,6
Мокроусовское	Рассветский	116	4	8
Мокроусовское	Рассветский	116	5	9,3
Мокроусовское	Рассветский	116	6	2,4
Мокроусовское	Рассветский	116	7	1,4
Мокроусовское	Рассветский	116	8	4,2
Мокроусовское	Рассветский	116	9	2,8
Мокроусовское	Рассветский	116	10	1,6
Мокроусовское	Рассветский	116	11	0,2
Мокроусовское	Рассветский	116	12	0,3
Мокроусовское	Рассветский	116	14	1,2
Мокроусовское	Рассветский	116	15	1,5
Мокроусовское	Рассветский	116	16	5,3
Мокроусовское	Рассветский	116	17	8,8
Мокроусовское	Рассветский	116	19	2,3

Мокроусовское	Рассветский	116	20	2,2
Мокроусовское	Рассветский	116	21	0,1
Мокроусовское	Рассветский	116	22	1
Мокроусовское	Рассветский	121	1	0,8
Мокроусовское	Рассветский	121	3	0,5
Мокроусовское	Рассветский	121	4	3,7
Мокроусовское	Рассветский	121	5	1
Мокроусовское	Рассветский	121	6	0,4
Мокроусовское	Рассветский	121	7	0,9
Мокроусовское	Рассветский	121	8	0,2
Мокроусовское	Рассветский	121	9	0,9
Мокроусовское	Рассветский	121	10	0,1
Мокроусовское	Рассветский	121	11	0,9
Мокроусовское	Рассветский	121	12	0,7
Мокроусовское	Рассветский	121	13	2,3
Мокроусовское	Рассветский	121	14	0,1
Мокроусовское	Рассветский	121	15	0,1
Мокроусовское	Рассветский	121	16	0,6
Мокроусовское	Рассветский	121	17	0,5
Мокроусовское	Рассветский	121	18	0,9
Мокроусовское	Рассветский	121	19	0,1
Мокроусовское	Рассветский	121	20	7,2
Мокроусовское	Рассветский	121	21	2
Мокроусовское	Рассветский	121	22	0,9
Мокроусовское	Рассветский	121	23	2,7
Мокроусовское	Рассветский	121	24	3
Мокроусовское	Рассветский	122	1	0,1
Мокроусовское	Рассветский	122	2	0,3
Мокроусовское	Рассветский	122	3	0,6
Мокроусовское	Рассветский	122	4	3,7
Мокроусовское	Рассветский	122	5	5,4
Мокроусовское	Рассветский	122	6	4,1
Мокроусовское	Рассветский	122	7	0,7
Мокроусовское	Рассветский	122	8	2
Мокроусовское	Рассветский	122	9	1,8
Мокроусовское	Рассветский	122	11	0,2
Мокроусовское	Рассветский	122	13	0,4
Мокроусовское	Рассветский	122	14	0,4
Мокроусовское	Рассветский	122	15	0,1
Мокроусовское	Рассветский	122	16	0,3
Мокроусовское	Рассветский	122	17	0,2
Мокроусовское	Рассветский	123	1	7,6
Мокроусовское	Рассветский	123	2	0,9
Мокроусовское	Рассветский	123	3	1,9
Мокроусовское	Рассветский	123	4	0,4
Мокроусовское	Рассветский	123	5	2,2
Мокроусовское	Рассветский	123	6	4,6
Мокроусовское	Рассветский	123	8	7,2
Мокроусовское	Рассветский	123	9	3
Мокроусовское	Рассветский	123	10	5

Мокроусовское	Рассветский	123	11	3,7
Мокроусовское	Рассветский	123	12	0,1
Мокроусовское	Рассветский	123	13	1,1
Мокроусовское	Рассветский	123	14	0,6
Мокроусовское	Рассветский	123	15	1,6
Мокроусовское	Рассветский	123	16	0,6
Мокроусовское	Рассветский	124	1	0,7
Мокроусовское	Рассветский	124	2	0,2
Мокроусовское	Рассветский	124	3	0,5
Мокроусовское	Рассветский	124	4	1
Мокроусовское	Рассветский	124	5	0,7
Мокроусовское	Рассветский	124	6	0,4
Мокроусовское	Рассветский	124	7	1,6
Мокроусовское	Рассветский	124	8	3,9
Мокроусовское	Рассветский	124	9	1,3
Мокроусовское	Рассветский	124	10	0,1
Мокроусовское	Рассветский	124	11	0,2
Мокроусовское	Рассветский	124	12	0,1
Мокроусовское	Рассветский	124	13	0,3
Мокроусовское	Рассветский	124	14	0,1
Мокроусовское	Рассветский	124	15	0,2
Мокроусовское	Рассветский	124	16	0,3
Мокроусовское	Рассветский	124	17	1,4
Мокроусовское	Рассветский	124	18	1,7
Мокроусовское	Рассветский	124	19	1,1
Мокроусовское	Рассветский	124	20	0,5
Мокроусовское	Рассветский	124	21	0,9
Мокроусовское	Рассветский	124	22	0,5
Мокроусовское	Рассветский	124	23	0,6
Мокроусовское	Рассветский	124	24	0,3
Мокроусовское	Рассветский	124	25	0,2
Мокроусовское	Рассветский	125	1	1,7
Мокроусовское	Рассветский	125	2	19
Мокроусовское	Рассветский	125	3	0,1
Мокроусовское	Рассветский	125	4	1,8
Мокроусовское	Рассветский	125	5	0,1
Мокроусовское	Рассветский	125	6	8,4
Мокроусовское	Рассветский	125	7	2,6
Мокроусовское	Рассветский	125	8	6,2
Мокроусовское	Рассветский	125	9	2,7
Мокроусовское	Рассветский	125	11	3,9
Мокроусовское	Рассветский	125	13	1,5
Мокроусовское	Рассветский	125	14	6,1
Мокроусовское	Рассветский	125	15	1,2
Мокроусовское	Рассветский	125	16	3,4
Мокроусовское	Рассветский	125	17	4,2
Мокроусовское	Рассветский	125	18	2
Мокроусовское	Рассветский	125	19	3,3
Мокроусовское	Рассветский	125	20	4,4
Мокроусовское	Рассветский	125	21	2,4

Мокроусовское	Рассветский	125	22	0,6
Мокроусовское	Рассветский	125	23	7,2
Мокроусовское	Рассветский	125	24	4
Мокроусовское	Рассветский	125	25	3,5
Мокроусовское	Рассветский	125	26	0,1
Мокроусовское	Рассветский	125	27	2,6
Мокроусовское	Рассветский	125	28	0,1
Мокроусовское	Рассветский	125	29	0,9
Мокроусовское	Рассветский	125	30	0,7
Мокроусовское	Рассветский	125	31	1,4
Мокроусовское	Рассветский	125	32	0,7
Мокроусовское	Рассветский	125	33	1,4
Мокроусовское	Рассветский	125	34	1,1
Мокроусовское	Рассветский	125	35	1,6
Мокроусовское	Рассветский	125	36	0,1
Мокроусовское	Рассветский	125	37	0,1
Мокроусовское	Рассветский	125	38	0,2
Мокроусовское	Рассветский	125	39	0,8
Мокроусовское	Рассветский	126	1	0,3
Мокроусовское	Рассветский	126	2	0,9
Мокроусовское	Рассветский	126	3	0,2
Мокроусовское	Рассветский	126	4	0,2
Мокроусовское	Рассветский	126	5	0,9
Мокроусовское	Рассветский	126	6	0,1
Мокроусовское	Рассветский	126	7	3,1
Мокроусовское	Рассветский	126	8	1,7
Мокроусовское	Рассветский	126	9	0,7
Мокроусовское	Рассветский	126	10	0,4
Мокроусовское	Рассветский	126	11	2,4
Мокроусовское	Рассветский	126	12	1
Мокроусовское	Рассветский	126	13	7,3
Мокроусовское	Рассветский	126	14	8,4
Мокроусовское	Рассветский	126	15	1,3
Мокроусовское	Рассветский	126	16	5,6
Мокроусовское	Рассветский	126	17	0,1
Мокроусовское	Рассветский	126	18	0,1
Мокроусовское	Рассветский	126	19	0,1
Мокроусовское	Рассветский	126	20	4,3
Мокроусовское	Рассветский	126	22	2,3
Мокроусовское	Рассветский	126	24	1,3
Мокроусовское	Рассветский	126	25	6,1
Мокроусовское	Рассветский	126	26	2,6
Мокроусовское	Рассветский	126	27	5,9
Мокроусовское	Рассветский	126	28	6,6
Мокроусовское	Рассветский	126	29	1,3
Мокроусовское	Рассветский	126	30	3,6
Мокроусовское	Рассветский	126	31	0,4
Мокроусовское	Рассветский	126	32	1,4
Мокроусовское	Рассветский	126	33	3,8
Мокроусовское	Рассветский	126	34	4,2

Мокроусовское	Рассветский	126	35	1,8
Мокроусовское	Рассветский	126	36	0,7
Мокроусовское	Рассветский	126	38	3
Мокроусовское	Рассветский	126	39	2,1
Мокроусовское	Рассветский	126	40	3,4
Мокроусовское	Рассветский	126	42	0,8
Мокроусовское	Рассветский	126	43	0,6
Мокроусовское	Рассветский	126	44	0,1
Мокроусовское	Рассветский	126	45	0,6
Мокроусовское	Рассветский	126	46	0,6
Мокроусовское	Рассветский	126	47	0,5
Мокроусовское	Рассветский	126	48	0,4
Мокроусовское	Рассветский	126	49	0,1
Мокроусовское	Рассветский	126	50	0,4
Мокроусовское	Рассветский	127	1	1,9
Мокроусовское	Рассветский	127	2	0,2
Мокроусовское	Рассветский	127	3	0,6
Мокроусовское	Рассветский	127	4	1,3
Мокроусовское	Рассветский	127	7	0,5
Мокроусовское	Рассветский	127	8	0,5
Мокроусовское	Рассветский	127	9	0,6
Мокроусовское	Рассветский	127	10	0,7
Мокроусовское	Рассветский	128	1	1,2
Мокроусовское	Рассветский	128	2	1,8
Мокроусовское	Рассветский	128	3	0,7
Мокроусовское	Рассветский	128	4	0,9
Мокроусовское	Рассветский	128	5	0,2
Мокроусовское	Рассветский	128	6	0,1
Мокроусовское	Рассветский	128	7	0,6
Мокроусовское	Рассветский	128	8	0,8
Мокроусовское	Рассветский	128	9	0,4
Мокроусовское	Рассветский	128	10	0,1
Мокроусовское	Рассветский	128	11	0,4
Мокроусовское	Рассветский	128	12	0,7
Мокроусовское	Рассветский	128	13	1
Мокроусовское	Рассветский	128	14	6,1
Мокроусовское	Рассветский	128	15	2,9
Мокроусовское	Рассветский	128	16	3,2
Мокроусовское	Рассветский	128	17	0,5
Мокроусовское	Рассветский	128	18	0,3
Мокроусовское	Рассветский	128	19	2,1
Мокроусовское	Рассветский	128	20	0,6
Мокроусовское	Рассветский	128	21	0,2
Мокроусовское	Рассветский	128	22	2
Мокроусовское	Рассветский	128	23	0,2
Мокроусовское	Рассветский	128	24	1,2
Мокроусовское	Рассветский	128	25	2
Мокроусовское	Рассветский	128	26	0,1
Мокроусовское	Рассветский	128	27	0,3
Мокроусовское	Рассветский	128	28	9,2

Мокроусовское	Рассветский	128	29	0,1
Мокроусовское	Рассветский	128	30	0,2
Мокроусовское	Рассветский	128	31	0,4
Мокроусовское	Рассветский	128	32	1,4
Мокроусовское	Рассветский	129	1	1,4
Мокроусовское	Рассветский	129	2	1,2
Мокроусовское	Рассветский	129	3	2
Мокроусовское	Рассветский	129	4	1
Мокроусовское	Рассветский	129	5	0,1
Мокроусовское	Рассветский	129	6	1,7
Мокроусовское	Рассветский	129	7	5,1
Мокроусовское	Рассветский	129	8	5,6
Мокроусовское	Рассветский	129	9	10
Мокроусовское	Рассветский	129	10	9,8
Мокроусовское	Рассветский	129	11	2,7
Мокроусовское	Рассветский	129	12	14
Мокроусовское	Рассветский	129	13	0,6
Мокроусовское	Рассветский	129	16	3,4
Мокроусовское	Рассветский	129	17	3,7
Мокроусовское	Рассветский	129	18	0,6
Мокроусовское	Рассветский	129	19	0,1
Мокроусовское	Рассветский	129	21	5,4
Мокроусовское	Рассветский	129	22	1
Мокроусовское	Рассветский	129	23	0,4
Мокроусовское	Рассветский	129	24	5
Мокроусовское	Рассветский	129	25	2,9
Мокроусовское	Рассветский	129	27	7,3
Мокроусовское	Рассветский	129	28	2,2
Мокроусовское	Рассветский	130	1	12
Мокроусовское	Рассветский	130	2	4
Мокроусовское	Рассветский	130	5	0,2
Мокроусовское	Рассветский	130	6	3,4
Мокроусовское	Рассветский	130	7	3,4
Мокроусовское	Рассветский	130	8	6,2
Мокроусовское	Рассветский	130	9	5,8
Мокроусовское	Рассветский	130	11	16
Мокроусовское	Рассветский	130	13	9,7
Мокроусовское	Рассветский	130	14	1,4
Мокроусовское	Рассветский	130	15	1,3
Мокроусовское	Рассветский	130	16	2,8
Мокроусовское	Рассветский	130	17	12
Мокроусовское	Рассветский	130	18	0,1
Мокроусовское	Рассветский	130	19	0,1
Мокроусовское	Рассветский	130	20	2,2
Мокроусовское	Рассветский	130	21	0,3
Мокроусовское	Рассветский	130	22	0,2
Мокроусовское	Рассветский	131	1	0,8
Мокроусовское	Рассветский	131	2	0,4
Мокроусовское	Рассветский	131	3	8
Мокроусовское	Рассветский	131	4	2,6

Мокроусовское	Рассветский	131	5	2
Мокроусовское	Рассветский	131	6	2,2
Мокроусовское	Рассветский	131	7	0,8
Мокроусовское	Рассветский	131	9	1,8
Мокроусовское	Рассветский	131	10	0,6
Мокроусовское	Рассветский	131	11	3,1
Мокроусовское	Рассветский	131	12	5,5
Мокроусовское	Рассветский	131	13	3,6
Мокроусовское	Рассветский	131	14	0,3
Мокроусовское	Рассветский	131	15	0,8
Мокроусовское	Рассветский	131	16	9,2
Мокроусовское	Рассветский	131	17	0,1
Мокроусовское	Рассветский	131	18	1,3
Мокроусовское	Рассветский	131	19	2,2
Мокроусовское	Рассветский	131	20	1,6
Мокроусовское	Рассветский	132	1	4,7
Мокроусовское	Рассветский	132	2	1,9
Мокроусовское	Рассветский	132	3	3,9
Мокроусовское	Рассветский	132	4	1,7
Мокроусовское	Рассветский	132	5	6,6
Мокроусовское	Рассветский	132	6	2,2
Мокроусовское	Рассветский	132	7	3,4
Мокроусовское	Рассветский	132	8	0,7
Мокроусовское	Рассветский	132	9	0,3
Мокроусовское	Рассветский	132	10	2,4
Мокроусовское	Рассветский	132	11	1,6
Мокроусовское	Рассветский	132	12	0,6
Мокроусовское	Рассветский	132	13	1,1
Мокроусовское	Рассветский	132	14	0,1
Мокроусовское	Рассветский	132	15	4,2
Мокроусовское	Рассветский	132	16	0,7
Мокроусовское	Рассветский	132	17	0,5
Мокроусовское	Рассветский	132	18	0,4
Мокроусовское	Рассветский	132	19	0,1
Мокроусовское	Рассветский	132	20	0,8
Мокроусовское	Рассветский	132	21	0,5
Мокроусовское	Рассветский	132	22	5,1
Мокроусовское	Рассветский	132	23	2,5
Мокроусовское	Рассветский	132	24	2,3
Мокроусовское	Рассветский	132	25	2,2
Мокроусовское	Рассветский	132	26	1,7
Мокроусовское	Рассветский	132	27	2
Мокроусовское	Рассветский	132	28	7,2
Мокроусовское	Рассветский	132	29	0,6
Мокроусовское	Рассветский	132	30	0,3
Мокроусовское	Рассветский	132	31	1,5
Мокроусовское	Рассветский	133	1	1,7
Мокроусовское	Рассветский	133	2	14
Мокроусовское	Рассветский	133	3	0,1
Мокроусовское	Рассветский	133	4	0,2

Мокроусовское	Рассветский	133	5	0,9
Мокроусовское	Рассветский	133	6	0,2
Мокроусовское	Рассветский	133	9	5,1
Мокроусовское	Рассветский	133	11	1,4
Мокроусовское	Рассветский	133	12	1,6
Мокроусовское	Рассветский	133	13	0,3
Мокроусовское	Рассветский	133	14	0,2
Мокроусовское	Рассветский	133	15	3,9
Мокроусовское	Рассветский	133	16	4,1
Мокроусовское	Рассветский	133	17	4,7
Мокроусовское	Рассветский	133	18	0,3
Мокроусовское	Рассветский	133	19	0,2
Мокроусовское	Рассветский	133	20	0,1
Мокроусовское	Рассветский	133	21	0,8
Мокроусовское	Рассветский	134	1	14
Мокроусовское	Рассветский	134	3	0,8
Мокроусовское	Рассветский	134	4	0,5
Мокроусовское	Рассветский	134	5	0,3
Мокроусовское	Рассветский	134	6	2,6
Мокроусовское	Рассветский	134	7	2
Мокроусовское	Рассветский	134	10	2,3
Мокроусовское	Рассветский	134	11	4,6
Мокроусовское	Рассветский	134	12	11
Мокроусовское	Рассветский	134	13	0,4
Мокроусовское	Рассветский	134	14	1,2
Мокроусовское	Рассветский	134	15	0,1
Мокроусовское	Рассветский	134	16	3,4
Мокроусовское	Рассветский	134	17	3,2
Мокроусовское	Рассветский	134	19	5,1
Мокроусовское	Рассветский	134	20	4
Мокроусовское	Рассветский	134	22	0,1
Мокроусовское	Рассветский	134	23	0,1
Мокроусовское	Рассветский	134	24	0,6
Мокроусовское	Рассветский	134	25	0,1
Мокроусовское	Рассветский	134	26	0,1
Мокроусовское	Рассветский	134	27	0,1
Мокроусовское	Рассветский	134	29	0,6
Мокроусовское	Рассветский	134	30	1,6
Мокроусовское	Рассветский	134	31	0,8
Мокроусовское	Рассветский	134	32	0,5
Мокроусовское	Рассветский	134	33	0,5
Мокроусовское	Рассветский	134	34	0,4
Мокроусовское	Рассветский	135	1	0,5
Мокроусовское	Рассветский	135	2	0,3
Мокроусовское	Рассветский	135	3	0,5
Мокроусовское	Рассветский	135	4	0,4
Мокроусовское	Рассветский	135	5	0,4
Мокроусовское	Рассветский	135	6	0,1
Мокроусовское	Рассветский	135	7	0,5
Мокроусовское	Рассветский	135	8	0,7

Мокроусовское	Рассветский	135	9	0,2
Мокроусовское	Рассветский	135	10	0,1
Мокроусовское	Рассветский	135	11	0,7
Мокроусовское	Рассветский	135	12	0,4
Мокроусовское	Рассветский	135	13	0,3
Мокроусовское	Рассветский	135	14	5,2
Мокроусовское	Рассветский	135	15	0,2
Мокроусовское	Рассветский	135	16	0,1
Мокроусовское	Рассветский	135	17	0,9
Мокроусовское	Рассветский	135	18	1,3
Мокроусовское	Рассветский	135	19	0,3
Мокроусовское	Рассветский	135	20	0,1
Мокроусовское	Рассветский	135	21	0,5
Мокроусовское	Рассветский	135	22	0,9
Мокроусовское	Рассветский	135	23	0,1
Мокроусовское	Рассветский	135	24	1,2
Мокроусовское	Рассветский	135	25	6,6
Мокроусовское	Рассветский	135	26	0,1
Мокроусовское	Рассветский	135	27	4,8
Мокроусовское	Рассветский	135	28	2,8
Мокроусовское	Рассветский	135	29	0,2
Мокроусовское	Рассветский	135	30	0,4
Мокроусовское	Рассветский	135	31	0,4
Мокроусовское	Рассветский	135	32	0,8
Мокроусовское	Рассветский	135	33	0,1
Мокроусовское	Рассветский	135	34	1,8
Мокроусовское	Рассветский	135	35	2,2
Мокроусовское	Рассветский	135	36	0,6
Мокроусовское	Рассветский	135	37	1
Мокроусовское	Рассветский	135	38	0,6
Мокроусовское	Рассветский	135	39	0,2
Мокроусовское	Рассветский	135	40	0,2
Мокроусовское	Рассветский	135	41	0,4
Мокроусовское	Рассветский	135	42	0,5
Мокроусовское	Рассветский	135	43	1,5
Мокроусовское	Рассветский	135	44	0,1
Мокроусовское	Рассветский	135	45	0,3
Мокроусовское	Рассветский	135	46	0,2
Мокроусовское	Рассветский	135	47	0,7
Мокроусовское	Рассветский	135	48	0,1
Мокроусовское	Рассветский	135	49	0,1
Мокроусовское	Рассветский	135	50	0,6
Мокроусовское	Рассветский	135	51	1,5
Мокроусовское	Рассветский	135	52	0,1
Мокроусовское	Рассветский	135	53	1
Мокроусовское	Рассветский	136	1	0,3
Мокроусовское	Рассветский	136	2	0,2
Мокроусовское	Рассветский	136	3	0,7
Мокроусовское	Рассветский	136	4	0,1
Мокроусовское	Рассветский	136	5	0,1

Мокроусовское	Рассветский	136	6	0,2
Мокроусовское	Рассветский	136	7	0,1
Мокроусовское	Рассветский	136	8	0,1
Мокроусовское	Рассветский	136	9	0,1
Мокроусовское	Рассветский	136	10	0,7
Мокроусовское	Рассветский	136	12	0,2
Мокроусовское	Рассветский	136	13	1,5
Мокроусовское	Рассветский	136	14	0,5
Мокроусовское	Рассветский	136	15	0,1
Мокроусовское	Рассветский	136	16	0,2
Мокроусовское	Рассветский	136	17	3,1
Мокроусовское	Рассветский	136	18	0,1
Мокроусовское	Рассветский	136	19	0,2
Мокроусовское	Рассветский	136	20	2,2
Мокроусовское	Рассветский	136	21	0,6
Мокроусовское	Рассветский	136	22	0,6
Мокроусовское	Рассветский	136	23	1,3
Мокроусовское	Рассветский	136	24	0,2
Мокроусовское	Рассветский	136	25	0,1
Мокроусовское	Рассветский	136	26	0,1
Мокроусовское	Рассветский	136	27	0,1
Мокроусовское	Рассветский	136	28	0,2
Мокроусовское	Рассветский	136	29	0,1
Мокроусовское	Рассветский	136	30	0,5
Мокроусовское	Рассветский	136	31	0,2
Мокроусовское	Рассветский	136	32	0,9
Мокроусовское	Рассветский	136	33	0,2
Мокроусовское	Рассветский	136	34	0,5
Мокроусовское	Рассветский	136	35	0,1
Мокроусовское	Рассветский	136	36	1,4
Мокроусовское	Рассветский	136	37	0,9
Мокроусовское	Рассветский	136	38	0,2
Мокроусовское	Рассветский	136	39	0,1
Мокроусовское	Рассветский	136	41	0,3
Мокроусовское	Рассветский	104С	1	4,7
Мокроусовское	Рассветский	104С	2	4,3
Мокроусовское	Рассветский	104С	3	0,8
Мокроусовское	Рассветский	104С	4	14
Мокроусовское	Рассветский	104С	5	1,1
Мокроусовское	Рассветский	104С	6	1,2
Мокроусовское	Рассветский	104С	7	0,2
Мокроусовское	Рассветский	104С	8	4,9
Мокроусовское	Рассветский	104С	9	0,1
Мокроусовское	Рассветский	104С	10	0,1
Мокроусовское	Рассветский	104С	11	0,1
Мокроусовское	Рассветский	104С	12	0,8
Мокроусовское	Рассветский	104С	13	0,5
Мокроусовское	Рассветский	104С	14	0,2
Мокроусовское	Рассветский	104С	15	0,7
Мокроусовское	Рассветский	104С	16	0,8

Мокроусовское	Рассветский	104С	17	2
Мокроусовское	Рассветский	104С	19	0,2
Мокроусовское	Рассветский	104С	20	2,2
Мокроусовское	Рассветский	104С	21	3,5
Мокроусовское	Рассветский	104С	22	0,7
Мокроусовское	Рассветский	104С	23	0,4
Мокроусовское	Рассветский	104С	24	0,9
Мокроусовское	Рассветский	104С	25	0,5
Мокроусовское	Рассветский	104С	26	3,9
Мокроусовское	Рассветский	104С	27	8,9
Мокроусовское	Рассветский	104С	28	0,3
Мокроусовское	Рассветский	104С	29	0,2
Мокроусовское	Рассветский	104С	30	0,5
Мокроусовское	Рассветский	104С	31	2,5
Мокроусовское	Рассветский	104С	32	0,2
Мокроусовское	Рассветский	104С	33	0,2
Мокроусовское	Рассветский	114С	1	2,8
Мокроусовское	Рассветский	114С	2	0,1
Мокроусовское	Рассветский	114С	3	0,8
Мокроусовское	Рассветский	114С	4	0,9
Мокроусовское	Рассветский	114С	5	0,1
Мокроусовское	Рассветский	114С	6	0,5
Мокроусовское	Рассветский	114С	7	0,1
Мокроусовское	Рассветский	114С	8	0,2
Мокроусовское	Рассветский	114С	9	0,2
Мокроусовское	Рассветский	114С	10	0,4
Мокроусовское	Рассветский	114С	11	0,3
Мокроусовское	Рассветский	114С	12	0,4
Мокроусовское	Рассветский	114С	13	3,8
Мокроусовское	Рассветский	114С	14	5,2
Мокроусовское	Рассветский	114С	15	0,1
Мокроусовское	Рассветский	114С	16	0,9
Мокроусовское	Рассветский	114С	17	0,4
Мокроусовское	Рассветский	114С	18	0,4
Мокроусовское	Рассветский	114С	19	0,6
Мокроусовское	Рассветский	114С	20	1,3
Мокроусовское	Рассветский	114С	21	0,4
Мокроусовское	Рассветский	114С	22	1,3
Мокроусовское	Рассветский	114С	23	6,3
Мокроусовское	Рассветский	114С	24	3
Мокроусовское	Рассветский	114С	25	1,5
Мокроусовское	Рассветский	114С	26	3
Мокроусовское	Рассветский	114С	27	1,3
Мокроусовское	Рассветский	114С	28	14
Мокроусовское	Рассветский	114С	29	0,3
Мокроусовское	Рассветский	114С	30	2,7
Мокроусовское	Рассветский	114С	31	1,8
Мокроусовское	Рассветский	114С	32	0,1
Мокроусовское	Рассветский	114С	34	0,1
Мокроусовское	Рассветский	114С	35	0,1

Мокроусовское	Рассветский	114С	36	2,3
Мокроусовское	Рассветский	114С	37	1
Мокроусовское	Рассветский	114С	38	6,2
Мокроусовское	Рассветский	114С	39	3
Мокроусовское	Рассветский	114С	40	8,8
Мокроусовское	Рассветский	114С	41	0,1
Мокроусовское	Рассветский	114С	42	6,3
Мокроусовское	Рассветский	114С	43	5,2
Мокроусовское	Рассветский	114С	44	0,4
Мокроусовское	Рассветский	114С	45	1,7
Мокроусовское	Рассветский	114С	46	3,1
Мокроусовское	Рассветский	131м	1	0,9
Мокроусовское	Рассветский	131м	2	14
Мокроусовское	Рассветский	131м	4	15
Мокроусовское	Рассветский	131м	7	1,1
Мокроусовское	Рассветский	131м	8	3,7
Мокроусовское	Рассветский	131м	9	3,2
Мокроусовское	Рассветский	131м	10	1,1
Мокроусовское	Рассветский	131м	11	12
Мокроусовское	Рассветский	131м	12	0,6
Мокроусовское	Рассветский	131м	15	4,3
Мокроусовское	Рассветский	131м	16	1,2
Мокроусовское	Рассветский	131м	17	25
Мокроусовское	Рассветский	131м	18	15
Мокроусовское	Рассветский	131м	19	3,3
Мокроусовское	Рассветский	131м	20	3,4
Мокроусовское	Рассветский	131м	21	8,1
Мокроусовское	Рассветский	131м	22	8,8
Мокроусовское	Рассветский	131м	23	8,4
Мокроусовское	Рассветский	131м	24	1,6
Мокроусовское	Рассветский	131м	26	2
Мокроусовское	Рассветский	131м	28	0,5
Мокроусовское	Рассветский	131м	29	0,9
Мокроусовское	Рассветский	131м	30	2,4
Мокроусовское	Рассветский	131м	31	1,5
Мокроусовское	Рассветский	131м	32	3,3
Мокроусовское	Рассветский	131м	33	3,8
Мокроусовское	Рассветский	131м	34	2
Мокроусовское	Рассветский	131м	36	0,7
Мокроусовское	Рассветский	131м	38	0,8
Мокроусовское	Рассветский	131м	43	0,5
Мокроусовское	Рассветский	131м	45	0,6
Мокроусовское	Рассветский	131м	46	0,7
Мокроусовское	Рассветский	22с	1	1,3
Мокроусовское	Рассветский	22с	4	1,5
Мокроусовское	Рассветский	22с	7	1,1
Мокроусовское	Рассветский	22с	8	4
Мокроусовское	Рассветский	22с	9	36
Мокроусовское	Рассветский	22с	10	0,9
Мокроусовское	Рассветский	22с	11	4

Мокроусовское	Рассветский	22с	14	3,4
Мокроусовское	Рассветский	22с	15	4,2
Мокроусовское	Рассветский	22с	17	7,8
Мокроусовское	Рассветский	22с	19	12
Мокроусовское	Рассветский	22с	22	1,6
Мокроусовское	Рассветский	22с	23	6,2
Мокроусовское	Рассветский	22с	25	2,8
Мокроусовское	Рассветский	24с	1	1,1
Мокроусовское	Рассветский	24с	2	1,2
Мокроусовское	Рассветский	24с	3	0,7
Мокроусовское	Рассветский	24с	4	1,2
Мокроусовское	Рассветский	24с	13	0,7
Мокроусовское	Рассветский	24с	16	0,9
Мокроусовское	Рассветский	24с	17	0,6
Мокроусовское	Рассветский	34с	2	22
Мокроусовское	Рассветский	34с	3	0,8
Мокроусовское	Рассветский	34с	4	22
Мокроусовское	Рассветский	34с	6	4,1
Мокроусовское	Рассветский	34с	8	1,5
Мокроусовское	Рассветский	34с	10	3,7
Мокроусовское	Рассветский	34с	13	0,6
Мокроусовское	Рассветский	34с	15	0,6
Мокроусовское	Рассветский	34с	18	16
Мокроусовское	Рассветский	34с	19	16
Мокроусовское	Рассветский	34с	21	0,6
Мокроусовское	Рассветский	34с	22	1,4
Мокроусовское	Рассветский	34с	23	4,3
Мокроусовское	Рассветский	35с	1	5,5
Мокроусовское	Рассветский	35с	4	7,4
Мокроусовское	Рассветский	35с	5	3
Мокроусовское	Рассветский	35с	7	2,4
Мокроусовское	Рассветский	35с	8	0,9
Мокроусовское	Рассветский	35с	9	0,9
Мокроусовское	Рассветский	35с	10	2,7
Мокроусовское	Рассветский	35с	11	2,2
Мокроусовское	Рассветский	35с	12	6,4
Мокроусовское	Рассветский	35с	13	5,1
Мокроусовское	Рассветский	35с	14	12
Мокроусовское	Рассветский	35с	15	3,7
Мокроусовское	Рассветский	35с	16	4,3
Мокроусовское	Рассветский	35с	18	0,5
Мокроусовское	Рассветский	35с	19	3,4
Мокроусовское	Рассветский	35с	21	2,2
Мокроусовское	Рассветский	35с	24	32
Мокроусовское	Рассветский	35с	26	2,7
Мокроусовское	Рассветский	35с	27	8,2
Мокроусовское	Рассветский	35с	29	1,3
Мокроусовское	Рассветский	35с	31	1,9
Мокроусовское	Рассветский	35с	32	1,9
Мокроусовское	Рассветский	35с	34	1,8

Мокроусовское	Рассветский	35с	35	3,9
Мокроусовское	Рассветский	35с	36	0,6
Мокроусовское	Рассветский	41с	1	2,5
Мокроусовское	Рассветский	41с	2	0,9
Мокроусовское	Рассветский	41с	4	16
Мокроусовское	Рассветский	41с	6	12
Мокроусовское	Рассветский	41с	7	1,9
Мокроусовское	Рассветский	41с	8	0,7
Мокроусовское	Рассветский	41с	9	0,8
Мокроусовское	Рассветский	41с	13	1,7
Мокроусовское	Рассветский	41с	14	0,8
Мокроусовское	Рассветский	41с	15	1,1
Мокроусовское	Рассветский	41с	17	8
Мокроусовское	Рассветский	41с	18	0,6
Мокроусовское	Рассветский	41с	19	3,9
Мокроусовское	Рассветский	41с	20	1,5
Мокроусовское	Рассветский	41с	21	2,1
Мокроусовское	Рассветский	41с	24	0,5
Мокроусовское	Рассветский	41с	25	5
Мокроусовское	Рассветский	41с	26	2
Мокроусовское	Рассветский	41с	27	1,2
Мокроусовское	Рассветский	41с	28	2,8
Мокроусовское	Рассветский	41с	29	11
Мокроусовское	Рассветский	41с	30	7
Мокроусовское	Рассветский	41с	33	2,6
Мокроусовское	Рассветский	41с	34	0,7
Мокроусовское	Рассветский	41с	37	0,6
Мокроусовское	Рассветский	41с	38	1,8
Мокроусовское	Рассветский	41с	39	1,4
Мокроусовское	Рассветский	41с	40	0,5
Мокроусовское	Рассветский	41с	42	5
Мокроусовское	Рассветский	41с	44	1,4
Мокроусовское	Рассветский	41с	45	0,8
Мокроусовское	Рассветский	41с	46	1
Мокроусовское	Рассветский	41с	47	4,4
Мокроусовское	Рассветский	41с	48	0,6
Мокроусовское	Рассветский	41с	51	3,9
Мокроусовское	Рассветский	41с	53	0,5
Мокроусовское	Рассветский	42с	1	1,5
Мокроусовское	Рассветский	42с	2	2,4
Мокроусовское	Рассветский	42с	3	11
Мокроусовское	Рассветский	42с	4	4,3
Мокроусовское	Рассветский	42с	5	1
Мокроусовское	Рассветский	42с	6	1,1
Мокроусовское	Рассветский	42с	7	17
Мокроусовское	Рассветский	42с	11	1,2
Мокроусовское	Рассветский	42с	14	2,2
Мокроусовское	Рассветский	42с	15	6,8
Мокроусовское	Рассветский	42с	16	2,1
Мокроусовское	Рассветский	42с	17	7

Мокроусовское	Рассветский	42с	19	0,7
Мокроусовское	Рассветский	42с	21	1,4
Мокроусовское	Рассветский	42с	22	2
Мокроусовское	Рассветский	42с	23	1,1
Мокроусовское	Рассветский	42с	24	8,6
Мокроусовское	Рассветский	42с	25	1,5
Мокроусовское	Рассветский	42с	26	3,6
Мокроусовское	Рассветский	42с	27	3,5
Мокроусовское	Рассветский	42с	28	2,1
Мокроусовское	Рассветский	42с	29	2,5
Мокроусовское	Рассветский	42с	30	2,9
Мокроусовское	Рассветский	42с	33	3,8
Мокроусовское	Рассветский	42с	34	1,5
Мокроусовское	Рассветский	42с	40	13
Мокроусовское	Рассветский	42с	43	4,6
Мокроусовское	Рассветский	42с	44	1,9
Мокроусовское	Рассветский	42с	46	0,8
Мокроусовское	Рассветский	42с	49	0,9
Мокроусовское	Рассветский	42с	50	0,5
Мокроусовское	Рассветский	42с	52	2,3
Мокроусовское	Рассветский	43с	1	1,8
Мокроусовское	Рассветский	43с	2	0,8
Мокроусовское	Рассветский	43с	3	0,9
Мокроусовское	Рассветский	43с	4	1,7
Мокроусовское	Рассветский	43с	5	1,1
Мокроусовское	Рассветский	43с	7	5,2
Мокроусовское	Рассветский	43с	9	8,2
Мокроусовское	Рассветский	43с	10	0,8
Мокроусовское	Рассветский	43с	11	0,7
Мокроусовское	Рассветский	43с	12	0,6
Мокроусовское	Рассветский	43с	13	1
Мокроусовское	Рассветский	43с	14	1,1
Мокроусовское	Рассветский	43с	16	7,3
Мокроусовское	Рассветский	43с	18	0,8
Мокроусовское	Рассветский	43с	19	3,2
Мокроусовское	Рассветский	43с	21	1,1
Мокроусовское	Рассветский	43с	22	0,5
Мокроусовское	Рассветский	43с	23	1,2
Мокроусовское	Рассветский	43с	24	0,9
Мокроусовское	Рассветский	43с	26	9,8
Мокроусовское	Рассветский	43с	32	4,1
Мокроусовское	Рассветский	43с	34	2
Мокроусовское	Рассветский	43с	44	7,7
Мокроусовское	Рассветский	43с	46	2,9
Мокроусовское	Рассветский	43с	48	1,7
Мокроусовское	Рассветский	43с	51	1,3
Мокроусовское	Рассветский	43с	52	11
Мокроусовское	Рассветский	43с	53	1,7
Мокроусовское	Рассветский	43с	54	16
Мокроусовское	Рассветский	43с	55	0,8

Мокроусовское	Рассветский	52с	1	15
Мокроусовское	Рассветский	52с	2	1,8
Мокроусовское	Рассветский	52с	3	1,7
Мокроусовское	Рассветский	52с	5	2,5
Мокроусовское	Рассветский	52с	7	0,8
Мокроусовское	Рассветский	52с	9	8,4
Мокроусовское	Рассветский	52с	12	0,9
Мокроусовское	Рассветский	52с	13	0,9
Мокроусовское	Рассветский	52с	14	0,7
Мокроусовское	Рассветский	52с	15	1,4
Мокроусовское	Рассветский	52с	21	0,7
Мокроусовское	Рассветский	52с	22	1
Мокроусовское	Рассветский	52с	23	6,9
Мокроусовское	Рассветский	52с	25	1,1
Мокроусовское	Рассветский	52с	26	29
Мокроусовское	Рассветский	53с	1	1
Мокроусовское	Рассветский	53с	2	12
Мокроусовское	Рассветский	53с	4	1,1
Мокроусовское	Рассветский	53с	5	1,9
Мокроусовское	Рассветский	53с	6	2,8
Мокроусовское	Рассветский	53с	7	7
Мокроусовское	Рассветский	53с	10	12
Мокроусовское	Рассветский	53с	11	2
Мокроусовское	Рассветский	53с	14	13
Мокроусовское	Рассветский	53с	16	4,7
Мокроусовское	Рассветский	53с	18	1,4
Мокроусовское	Рассветский	53с	19	3,2
Мокроусовское	Рассветский	53с	20	0,5
Мокроусовское	Рассветский	53с	22	0,6
Мокроусовское	Рассветский	53с	23	3,6
Мокроусовское	Рассветский	53с	25	4
Мокроусовское	Рассветский	53с	27	2,6
Мокроусовское	Рассветский	53с	29	0,5
Мокроусовское	Рассветский	53с	31	20
Мокроусовское	Рассветский	53с	32	0,9
Мокроусовское	Рассветский	53с	33	1,2
Мокроусовское	Рассветский	53с	35	0,7
Мокроусовское	Рассветский	53с	36	5,6
Мокроусовское	Рассветский	53с	38	3,3
Мокроусовское	Рассветский	58с	1	6,4
Мокроусовское	Рассветский	58с	2	0,9
Мокроусовское	Рассветский	58с	4	3,3
Мокроусовское	Рассветский	58с	5	4,5
Мокроусовское	Рассветский	58с	6	2,1
Мокроусовское	Рассветский	58с	7	12
Мокроусовское	Рассветский	58с	9	1,4
Мокроусовское	Рассветский	58с	10	2,1
Мокроусовское	Рассветский	58с	11	1,5
Мокроусовское	Рассветский	58с	12	3,5
Мокроусовское	Рассветский	58с	13	6

Мокроусовское	Рассветский	58с	15	1,2
Мокроусовское	Рассветский	58с	16	2
Мокроусовское	Рассветский	58с	17	1,6
Мокроусовское	Рассветский	58с	20	0,5
Мокроусовское	Рассветский	58с	21	8,4
Мокроусовское	Рассветский	58с	22	1
Мокроусовское	Рассветский	58с	23	13
Мокроусовское	Рассветский	58с	24	4,2
Мокроусовское	Рассветский	58с	25	1,2
Мокроусовское	Рассветский	58с	28	1,2
Мокроусовское	Рассветский	58с	29	11
Мокроусовское	Рассветский	58с	30	1,5
Мокроусовское	Рассветский	58с	31	1,7
Мокроусовское	Рассветский	58с	32	2
Мокроусовское	Рассветский	58с	33	0,9
Мокроусовское	Рассветский	58с	34	1,9
Мокроусовское	Рассветский	58с	35	1,1
Мокроусовское	Рассветский	58с	36	2,1
Мокроусовское	Рассветский	58с	40	0,7
Мокроусовское	Рассветский	58с	42	0,9
Мокроусовское	Рассветский	58с	44	2,3
Мокроусовское	Рассветский	58с	47	1,1
Мокроусовское	Рассветский	58с	50	0,5
Мокроусовское	Рассветский	58с	51	1,2
Мокроусовское	Рассветский	58с	52	0,5
Мокроусовское	Рассветский	58с	54	1
Мокроусовское	Рассветский	58с	55	1,4
Мокроусовское	Рассветский	58с	56	2,7
Мокроусовское	Рассветский	58с	57	0,5
Мокроусовское	Рассветский	58с	58	0,7
Мокроусовское	Рассветский	58с	59	1,1
Мокроусовское	Рассветский	66с	1	3,4
Мокроусовское	Рассветский	66с	2	0,9
Мокроусовское	Рассветский	66с	4	1,1
Мокроусовское	Рассветский	66с	5	1,4
Мокроусовское	Рассветский	66с	7	0,7
Мокроусовское	Рассветский	66с	11	1,2
Мокроусовское	Рассветский	66с	12	0,5
Мокроусовское	Рассветский	66с	13	0,8
Мокроусовское	Рассветский	66с	14	1,3
Мокроусовское	Рассветский	66с	16	2
Мокроусовское	Рассветский	66с	17	6,5
Мокроусовское	Рассветский	66с	18	2
Мокроусовское	Рассветский	66с	19	0,5
Мокроусовское	Рассветский	66с	20	0,6
Мокроусовское	Рассветский	66с	21	9,5
Мокроусовское	Рассветский	66с	22	1,7
Мокроусовское	Рассветский	66с	24	5,4
Мокроусовское	Рассветский	66с	26	2
Мокроусовское	Рассветский	66с	27	6,5

Мокроусовское	Рассветский	66с	29	1,1
Мокроусовское	Рассветский	66с	30	8,8
Мокроусовское	Рассветский	66с	32	0,7
Мокроусовское	Рассветский	66с	35	0,9
Мокроусовское	Рассветский	66с	36	2,4
Мокроусовское	Рассветский	66с	38	1
Мокроусовское	Рассветский	66с	39	1
Мокроусовское	Рассветский	66с	40	21
Мокроусовское	Рассветский	66с	42	0,7
Мокроусовское	Рассветский	66с	45	4
Мокроусовское	Рассветский	66с	48	2,8
Мокроусовское	Рассветский	66с	50	9,1
Мокроусовское	Рассветский	66с	51	0,5
Мокроусовское	Рассветский	66с	52	1,6
Мокроусовское	Рассветский	66с	53	2,3
Мокроусовское	Рассветский	66с	54	2,6
Мокроусовское	Рассветский	66с	55	3,1
Мокроусовское	Рассветский	66с	58	2,5
Мокроусовское	Рассветский	66с	59	0,7
Мокроусовское	Рассветский	66с	61	0,8
Мокроусовское	Рассветский	66с	62	4,4
Мокроусовское	Рассветский	66с	63	0,7
Мокроусовское	Рассветский	66с	66	11
Мокроусовское	Рассветский	66с	67	0,7
Мокроусовское	Рассветский	66с	68	1
Мокроусовское	Рассветский	66с	69	0,7
Мокроусовское	Рассветский	66с	70	3,1
Мокроусовское	Рассветский	66с	73	12
Мокроусовское	Рассветский	66с	74	2,2
Мокроусовское	Рассветский	66с	75	7
Мокроусовское	Рассветский	66с	76	1,6
Мокроусовское	Рассветский	66с	77	1,9
Мокроусовское	Рассветский	66с	78	5,7
Мокроусовское	Рассветский	66с	79	4,9
Мокроусовское	Рассветский	66с	81	0,7
Мокроусовское	Рассветский	66с	84	3,2
Мокроусовское	Рассветский	66с	85	1,1
Мокроусовское	Рассветский	67с	8	2,3
Мокроусовское	Рассветский	67с	9	0,9
Мокроусовское	Рассветский	67с	10	0,9
Мокроусовское	Рассветский	67с	11	5
Мокроусовское	Рассветский	67с	21	1,1
Мокроусовское	Рассветский	67с	22	1
Мокроусовское	Рассветский	74с	1	12
Мокроусовское	Рассветский	74с	2	63
Мокроусовское	Рассветский	74с	5	0,8
Мокроусовское	Рассветский	74с	9	1,1
Мокроусовское	Рассветский	74с	10	6,8
Мокроусовское	Рассветский	74с	11	1,5
Мокроусовское	Рассветский	74с	12	3,5

Мокроусовское	Рассветский	74с	13	3,3
Мокроусовское	Рассветский	74с	15	2,6
Мокроусовское	Рассветский	74с	16	4,2
Мокроусовское	Рассветский	74с	17	3,2
Мокроусовское	Рассветский	74с	18	2,1
Мокроусовское	Рассветский	74с	19	4,4
Мокроусовское	Рассветский	74с	20	1,6
Мокроусовское	Рассветский	74с	21	0,5
Мокроусовское	Рассветский	74с	22	2,3
Мокроусовское	Рассветский	74с	26	5,8
Мокроусовское	Рассветский	74с	27	5,3
Мокроусовское	Рассветский	74с	29	15
Мокроусовское	Рассветский	76С	1	0,1
Мокроусовское	Рассветский	76С	2	0,2
Мокроусовское	Рассветский	76С	3	12
Мокроусовское	Рассветский	76С	4	0,8
Мокроусовское	Рассветский	76С	5	0,4
Мокроусовское	Рассветский	76С	6	0,2
Мокроусовское	Рассветский	76С	7	3,4
Мокроусовское	Рассветский	76С	8	0,7
Мокроусовское	Рассветский	76С	9	1,2
Мокроусовское	Рассветский	76С	10	0,1
Мокроусовское	Рассветский	76С	11	2,3
Мокроусовское	Рассветский	76С	12	20
Мокроусовское	Рассветский	76С	13	6,2
Мокроусовское	Рассветский	76С	14	47
Мокроусовское	Рассветский	76С	15	2,8
Мокроусовское	Рассветский	76С	16	8,2
Мокроусовское	Рассветский	76С	18	3,1
Мокроусовское	Рассветский	76С	19	7
Мокроусовское	Рассветский	76С	20	1,4
Мокроусовское	Рассветский	76С	21	0,6
Мокроусовское	Рассветский	76С	22	2,6
Мокроусовское	Рассветский	76С	23	0,3
Мокроусовское	Рассветский	76С	24	0,5
Мокроусовское	Рассветский	76С	25	0,1
Мокроусовское	Рассветский	76С	26	0,3
Мокроусовское	Рассветский	76С	27	0,1
Мокроусовское	Рассветский	76С	28	0,1
Мокроусовское	Рассветский	76С	29	0,2
Мокроусовское	Рассветский	76С	30	0,1
Мокроусовское	Рассветский	76С	31	0,1
Мокроусовское	Рассветский	76С	32	0,1
Мокроусовское	Рассветский	79С	1	4,3
Мокроусовское	Рассветский	79С	3	1,5
Мокроусовское	Рассветский	79С	4	3
Мокроусовское	Рассветский	79С	5	1,1
Мокроусовское	Рассветский	79С	6	7,2
Мокроусовское	Рассветский	79С	7	0,7
Мокроусовское	Рассветский	79С	8	1,7

Мокроусовское	Рассветский	79С	9	0,3
Мокроусовское	Рассветский	79С	10	1,5
Мокроусовское	Рассветский	79С	11	2,7
Мокроусовское	Рассветский	79С	12	2
Мокроусовское	Рассветский	79С	13	0,8
Мокроусовское	Рассветский	79С	14	1
Мокроусовское	Рассветский	79С	17	0,1
Мокроусовское	Рассветский	79С	18	1,9
Мокроусовское	Рассветский	79С	19	2,5
Мокроусовское	Рассветский	79С	20	0,1
Мокроусовское	Рассветский	79С	21	0,1
Мокроусовское	Рассветский	79С	22	1,1
Мокроусовское	Рассветский	79С	23	0,1
Мокроусовское	Рассветский	79С	24	0,1
Мокроусовское	Рассветский	79С	25	0,7
Мокроусовское	Рассветский	79С	26	0,3
Мокроусовское	Рассветский	79С	27	0,4
Мокроусовское	Рассветский	79С	28	1
Мокроусовское	Рассветский	79С	30	0,5
Мокроусовское	Рассветский	79С	31	6,6
Мокроусовское	Рассветский	79С	32	6,3
Мокроусовское	Рассветский	79С	33	0,6
Мокроусовское	Рассветский	79С	34	3,3
Мокроусовское	Рассветский	79С	35	3,7
Мокроусовское	Рассветский	79С	36	0,7
Мокроусовское	Рассветский	79С	37	3,9
Мокроусовское	Рассветский	79С	38	0,2
Мокроусовское	Рассветский	79С	42	1,7
Мокроусовское	Рассветский	79С	44	0,5
Мокроусовское	Рассветский	79С	45	0,2
Мокроусовское	Рассветский	79С	46	0,9
Мокроусовское	Рассветский	79С	47	0,2
Мокроусовское	Рассветский	79С	49	0,2
Мокроусовское	Рассветский	79С	50	0,1
Мокроусовское	Рассветский	79С	51	0,4
Мокроусовское	Рассветский	79С	52	0,7
Мокроусовское	Рассветский	79С	53	0,9
Мокроусовское	Рассветский	79С	54	0,2
Мокроусовское	Рассветский	7с		
Мокроусовское	Рассветский	83с	1	1,1
Мокроусовское	Рассветский	83с	2	1
Мокроусовское	Рассветский	83с	4	2,6
Мокроусовское	Рассветский	83с	10	0,7
Мокроусовское	Рассветский	83с	13	0,6
Мокроусовское	Рассветский	83с	14	0,6
Мокроусовское	Рассветский	83с	17	1,1
Мокроусовское	Рассветский	83с	21	4,3
Мокроусовское	Рассветский	83с	22	1,4
Мокроусовское	Рассветский	83с	24	0,8
Мокроусовское	Рассветский	83с	26	0,9

Мокроусовское	Рассветский	83с	27	2,4
Мокроусовское	Рассветский	83с	28	5
Мокроусовское	Рассветский	83с	29	0,5
Мокроусовское	Рассветский	83с	30	3,6
Мокроусовское	Рассветский	83с	32	0,6
Мокроусовское	Рассветский	83с	33	9,3
Мокроусовское	Рассветский	83с	35	2,7
Мокроусовское	Рассветский	83с	37	2,7
Мокроусовское	Рассветский	83с	38	1,7
Мокроусовское	Рассветский	83с	39	3,8
Мокроусовское	Рассветский	83с	40	0,7
Мокроусовское	Рассветский	83с	41	1,2
Мокроусовское	Рассветский	83с	42	1,9
Мокроусовское	Рассветский	83с	43	1
Мокроусовское	Рассветский	83с	46	1
Мокроусовское	Рассветский	83с	47	0,7
Мокроусовское	Рассветский	83с	48	1,9
Мокроусовское	Рассветский	83с	51	3,8
Мокроусовское	Рассветский	83с	52	0,9
Мокроусовское	Рассветский	83с	53	1,9
Мокроусовское	Рассветский	83с	54	1,5
Мокроусовское	Рассветский	83с	55	1,4
Мокроусовское	Рассветский	83с	56	1,7
Мокроусовское	Рассветский	83с	57	2,4
Мокроусовское	Рассветский	84с	1	0,8
Мокроусовское	Рассветский	84с	9	0,7
Мокроусовское	Рассветский	84с	10	0,6
Мокроусовское	Рассветский	84с	11	4
Мокроусовское	Рассветский	84с	13	0,6
Мокроусовское	Рассветский	84с	15	0,5
Мокроусовское	Рассветский	84с	17	0,8
Мокроусовское	Рассветский	84с	18	1,2
Мокроусовское	Рассветский	84с	22	1,6
Мокроусовское	Рассветский	84с	25	1,6
Мокроусовское	Рассветский	84с	28	3
Мокроусовское	Рассветский	84с	29	1,7
Мокроусовское	Рассветский	84с	35	3,2
Мокроусовское	Рассветский	84с	36	2
Мокроусовское	Рассветский	84с	37	1
Мокроусовское	Рассветский	85с	1	0,6
Мокроусовское	Рассветский	85с	3	1,3
Мокроусовское	Рассветский	85с	11	16
Мокроусовское	Рассветский	85с	15	2,2
Мокроусовское	Рассветский	85с	19	2,6
Мокроусовское	Рассветский	85с	22	0,5
Мокроусовское	Рассветский	85с	24	0,5
Мокроусовское	Рассветский	85с	25	1
Мокроусовское	Рассветский	85с	26	1,5
Мокроусовское	Рассветский	85с	28	1,2
Мокроусовское	Рассветский	89С	1	7,4

Мокроусовское	Рассветский	89С	2	9,8
Мокроусовское	Рассветский	89С	3	0,2
Мокроусовское	Рассветский	89С	4	5,9
Мокроусовское	Рассветский	89С	5	0,9
Мокроусовское	Рассветский	89С	6	1,5
Мокроусовское	Рассветский	89С	7	2,6
Мокроусовское	Рассветский	89С	8	4,7
Мокроусовское	Рассветский	89С	9	6,7
Мокроусовское	Рассветский	89С	10	9,6
Мокроусовское	Рассветский	89С	11	8,6
Мокроусовское	Рассветский	89С	13	1
Мокроусовское	Рассветский	89С	16	73
Мокроусовское	Рассветский	89С	21	2
Мокроусовское	Рассветский	89С	26	0,2
Мокроусовское	Рассветский	89С	27	1,6
Мокроусовское	Рассветский	89С	28	4,7
Мокроусовское	Рассветский	90с	6	2,2
Мокроусовское	Рассветский	90с	7	7,7
Мокроусовское	Рассветский	90с	10	7,9
Мокроусовское	Рассветский	90с	11	9,7
Мокроусовское	Рассветский	90с	12	2,2
Мокроусовское	Рассветский	90с	14	16
Мокроусовское	Рассветский	90с	16	0,9
Мокроусовское	Рассветский	90с	17	0,8
Мокроусовское	Рассветский	90с	18	16
Мокроусовское	Рассветский	90с	19	19
Мокроусовское	Рассветский	91с	4	7,5
Мокроусовское	Рассветский	91с	5	21
Мокроусовское	Рассветский	91с	7	0,6
Мокроусовское	Рассветский	91с	8	0,7
Мокроусовское	Рассветский	91с	9	1,8
Мокроусовское	Рассветский	91с	10	22
Мокроусовское	Рассветский	91с	11	1,1
Мокроусовское	Рассветский	91с	13	6,8
Мокроусовское	Рассветский	91с	14	8,6
Мокроусовское	Рассветский	91с	15	4,5
Мокроусовское	Рассветский	91с	16	2,5
Мокроусовское	Рассветский	91с	17	3
Мокроусовское	Рассветский	91с	18	1,3
Мокроусовское	Рассветский	91с	19	2,6
Мокроусовское	Рассветский	91с	20	1,1
Мокроусовское	Рассветский	91с	21	5,3
Мокроусовское	Рассветский	91с	22	4,4
Мокроусовское	Рассветский	91с	23	13
Мокроусовское	Рассветский	91с	24	1,2
Мокроусовское	Рассветский	91с	27	1
Мокроусовское	Рассветский	94с	4	2,1
Мокроусовское	Рассветский	94с	9	1,5
Мокроусовское	Рассветский	94с	11	1,9
Мокроусовское	Рассветский	94с	17	7,2

Мокроусовское	Рассветский	94с	19	2,9
Мокроусовское	Рассветский	94с	20	1,1
Мокроусовское	Рассветский	94с	22	1,4
Мокроусовское	Рассветский	94с	24	0,9
Мокроусовское	Рассветский	94с	28	6
Мокроусовское	Рассветский	94с	29	0,9
Мокроусовское	Рассветский	94с	30	2,2
Мокроусовское	Рассветский	94с	31	4,8
Мокроусовское	Рассветский	94с	33	0,9
Мокроусовское	Рассветский	94с	40	6
Мокроусовское	Рассветский	94с	42	3,3
Мокроусовское	Рассветский	94с	44	0,8
Мокроусовское	Рассветский	94с	51	24
Мокроусовское	Рассветский	94с	52	0,5
Мокроусовское	Рассветский	94с	54	0,5
Мокроусовское	Рассветский	94с	56	1,7
Мокроусовское	Рассветский	94с	58	0,5
Мокроусовское	Рассветский	94с	60	0,9
Мокроусовское	Рассветский	94с	75	0,7
Мокроусовское	Рассветский	97с	2	1,7
Мокроусовское	Рассветский	97с	5	0,9
Мокроусовское	Рассветский	97с	11	3,6
Мокроусовское	Рассветский	97с	12	0,7
Мокроусовское	Рассветский	97с	14	12
Мокроусовское	Рассветский	97с	15	1,6
Мокроусовское	Рассветский	97с	17	2,1
Мокроусовское	Рассветский	97с	20	2,7
Мокроусовское	Рассветский	97с	22	1,1
Мокроусовское	Рассветский	97с	26	1,8
Мокроусовское	Рассветский	97с	27	3,8
Мокроусовское	Рассветский	97с	29	12
Мокроусовское	Рассветский	97с	33	5,8
Мокроусовское	Рассветский	98с	2	3,1
Мокроусовское	Рассветский	98с	4	6,7
Мокроусовское	Рассветский	98с	5	3,8
Мокроусовское	Рассветский	98с	7	1
Мокроусовское	Рассветский	98с	8	0,9
Мокроусовское	Рассветский	98с	10	6
Мокроусовское	Рассветский	98с	14	8,6
Мокроусовское	Рассветский	98с	20	9,8
Мокроусовское	Рассветский	99с	13	4
Мокроусовское	Рассветский	99с	15	0,5
Мокроусовское	Рассветский	130М	1	1
Мокроусовское	Рассветский	130М	2	7,1
Мокроусовское	Рассветский	130М	3	2,6
Мокроусовское	Рассветский	130М	4	1,9
Мокроусовское	Рассветский	130М	5	1,1
Мокроусовское	Рассветский	130М	6	0,2
Мокроусовское	Рассветский	130М	7	6,1
Мокроусовское	Рассветский	130М	8	20

Мокроусовское	Рассветский	130М	9	2,5
Мокроусовское	Рассветский	130М	10	0,8
Мокроусовское	Рассветский	130М	11	1,4
Мокроусовское	Рассветский	130М	12	5,7
Мокроусовское	Рассветский	130М	13	9,8
Мокроусовское	Рассветский	130М	14	0,6
Мокроусовское	Рассветский	130М	15	0,2
Мокроусовское	Рассветский	130М	16	1,3
Мокроусовское	Рассветский	130М	17	1
Мокроусовское	Рассветский	130М	18	0,5
Мокроусовское	Рассветский	130М	19	3,2
Мокроусовское	Рассветский	130М	20	29
Мокроусовское	Рассветский	130М	21	1,6
Мокроусовское	Рассветский	130М	22	0,2
Мокроусовское	Рассветский	130М	23	0,2
Мокроусовское	Рассветский	130М	24	0,4
Мокроусовское	Рассветский	130М	25	11
Мокроусовское	Рассветский	130М	26	3,1
Мокроусовское	Рассветский	130М	27	2,6
Мокроусовское	Рассветский	130М	29	2
Мокроусовское	Рассветский	130М	30	3
Мокроусовское	Рассветский	130М	31	0,4
Мокроусовское	Рассветский	130М	32	0,2
Мокроусовское	Рассветский	130М	33	8,5
Мокроусовское	Рассветский	130М	34	0,9
Мокроусовское	Рассветский	130М	35	3,8
Мокроусовское	Рассветский	130М	36	0,1
Мокроусовское	Рассветский	130М	37	0,3
Мокроусовское	Рассветский	130М	38	0,1
Мокроусовское	Рассветский	132М	1	7,7
Мокроусовское	Рассветский	132М	2	4,4
Мокроусовское	Рассветский	132М	4	2,9
Мокроусовское	Рассветский	132М	6	8,3
Мокроусовское	Рассветский	132М	7	1,8
Мокроусовское	Рассветский	132М	10	1
Мокроусовское	Рассветский	132М	11	32
Мокроусовское	Рассветский	132М	12	16
Мокроусовское	Рассветский	132М	18	2,3
Мокроусовское	Рассветский	132М	19	0,9
Мокроусовское	Рассветский	132М	21	1,7
Мокроусовское	Рассветский	132М	24	0,7
Мокроусовское	Рассветский	132М	25	0,5
Мокроусовское	Рассветский	133М	1	4
Мокроусовское	Рассветский	133М	2	0,8
Мокроусовское	Рассветский	133М	3	2,6
Мокроусовское	Рассветский	133М	5	1,4
Мокроусовское	Рассветский	133М	6	1,1
Мокроусовское	Рассветский	133М	12	0,7
Мокроусовское	Рассветский	133М	13	0,5
Мокроусовское	Рассветский	133М	14	17

Мокроусовское	Рассветский	133М	16	0,8
Мокроусовское	Рассветский	133М	17	1,2
Мокроусовское	Рассветский	133М	21	0,9
Мокроусовское	Рассветский	133М	24	6
Мокроусовское	Рассветский	133М	25	17
Мокроусовское	Рассветский	133М	26	9,3
Мокроусовское	Рассветский	133М	27	1
Мокроусовское	Рассветский	133М	28	6,7
Мокроусовское	Рассветский	133М	29	9,4
Мокроусовское	Рассветский	133М	30	8,3
Мокроусовское	Рассветский	133М	32	7,5
Мокроусовское	Рассветский	133М	33	3
Мокроусовское	Рассветский	133М	34	1,8
Мокроусовское	Рассветский	133М	35	7
Мокроусовское	Рассветский	133М	36	3
Мокроусовское	Рассветский	133М	37	1,1
Мокроусовское	Рассветский	133М	38	3,3
Мокроусовское	Рассветский	133М	39	3,4
Мокроусовское	Рассветский	133М	40	1,8
Мокроусовское	Рассветский	133М	42	3
Мокроусовское	Рассветский	133М	43	1,8
Мокроусовское	Рассветский	133М	46	2,1
Мокроусовское	Рассветский	134М	1	0,6
Мокроусовское	Рассветский	134М	3	0,5
Мокроусовское	Рассветский	134М	4	5,4
Мокроусовское	Рассветский	134М	5	2
Мокроусовское	Рассветский	134М	7	2,6
Мокроусовское	Рассветский	134М	9	1,2
Мокроусовское	Рассветский	134М	10	2
Мокроусовское	Рассветский	134М	11	13
Мокроусовское	Рассветский	134М	12	9,4
Мокроусовское	Рассветский	134М	13	40
Мокроусовское	Рассветский	134М	16	0,6
Мокроусовское	Рассветский	134М	17	1,6
Мокроусовское	Рассветский	134М	18	21
Мокроусовское	Рассветский	134М	19	2,4
Мокроусовское	Рассветский	134М	20	3,6
Мокроусовское	Рассветский	134М	21	7,6
Мокроусовское	Рассветский	134М	22	0,5
Мокроусовское	Рассветский	134М	25	1,2
Мокроусовское	Рассветский	134М	27	1
Мокроусовское	Рассветский	134М	28	2
Мокроусовское	Рассветский	134М	33	0,8
Мокроусовское	Рассветский	134М	35	7
Мокроусовское	Рассветский	134М	37	5
Мокроусовское	Рассветский	134М	41	3,6
Мокроусовское	Рассветский	134М	43	0,6
Мокроусовское	Рассветский	134М	44	5,8
Мокроусовское	Рассветский	134М	45	2
Мокроусовское	Рассветский	134М	46	2

Мокроусовское	Рассветский	134М	47	1,2
Мокроусовское	Рассветский	135М	1	0,4
Мокроусовское	Рассветский	135М	3	1,3
Мокроусовское	Рассветский	135М	4	1,9
Мокроусовское	Рассветский	135М	6	6,2
Мокроусовское	Рассветский	135М	7	4,8
Мокроусовское	Рассветский	135М	8	1,6
Мокроусовское	Рассветский	135М	9	1,3
Мокроусовское	Рассветский	135М	10	4,3
Мокроусовское	Рассветский	135М	11	5,4
Мокроусовское	Рассветский	135М	12	2
Мокроусовское	Рассветский	135М	13	1,7
Мокроусовское	Рассветский	135М	16	17
Мокроусовское	Рассветский	135М	18	3,1
Мокроусовское	Рассветский	135М	19	7
Мокроусовское	Рассветский	135М	20	6
Мокроусовское	Рассветский	135М	25	1,1
Мокроусовское	Рассветский	135М	37	2,5
Мокроусовское	Рассветский	135М	38	0,5
Мокроусовское	Рассветский	135М	39	0,7
Мокроусовское	Рассветский	136М	1	6,3
Мокроусовское	Рассветский	136М	3	4,3
Мокроусовское	Рассветский	136М	5	3,8
Мокроусовское	Рассветский	136М	7	0,9
Мокроусовское	Рассветский	136М	9	1,7
Мокроусовское	Рассветский	136М	10	9,5
Мокроусовское	Рассветский	136М	18	11
Мокроусовское	Рассветский	136М	19	1,5
Мокроусовское	Рассветский	136М	21	1,9
Мокроусовское	Рассветский	136М	27	0,8
Мокроусовское	Рассветский	136М	28	1,4
Мокроусовское	Рассветский	136М	29	4,3
Мокроусовское	Рассветский	136М	30	0,9
Мокроусовское	Рассветский	136М	31	43
Мокроусовское	Рассветский	136М	34	1,4
Мокроусовское	Рассветский	136М	35	5,3
Мокроусовское	Рассветский	136М	36	3,7
Мокроусовское	Рассветский	136М	39	0,9
Мокроусовское	Рассветский	136М	40	1,7
Мокроусовское	Рассветский	136М	42	0,8
Мокроусовское	Рассветский	137М	1	12,1
Мокроусовское	Рассветский	137М	3	8,6
Мокроусовское	Рассветский	137М	6	4,1
Мокроусовское	Рассветский	137М	8	5,7
Мокроусовское	Рассветский	137М	9	4,4
Мокроусовское	Рассветский	137М	10	1,1
Мокроусовское	Рассветский	137М	13	3,8
Мокроусовское	Рассветский	137М	14	4
Мокроусовское	Рассветский	137М	15	1
Мокроусовское	Рассветский	137М	16	4,8

Мокроусовское	Рассветский	137М	22	6,8
Мокроусовское	Рассветский	137М	23	3
Мокроусовское	Рассветский	137М	25	9,7
Мокроусовское	Рассветский	137М	26	4
Мокроусовское	Рассветский	137М	28	0,9
Мокроусовское	Рассветский	137М	30	0,5
Мокроусовское	Рассветский	138М	1	1,1
Мокроусовское	Рассветский	138М	2	10
Мокроусовское	Рассветский	138М	3	1,3
Мокроусовское	Рассветский	138М	5	1,8
Мокроусовское	Рассветский	138М	6	3,3
Мокроусовское	Рассветский	138М	7	1,6
Мокроусовское	Рассветский	138М	8	1,3
Мокроусовское	Рассветский	138М	9	0,6
Мокроусовское	Рассветский	138М	10	6,6
Мокроусовское	Рассветский	138М	11	2,2
Мокроусовское	Рассветский	138М	12	4,4
Мокроусовское	Рассветский	138М	13	5,6
Мокроусовское	Рассветский	138М	14	1,6
Мокроусовское	Рассветский	138М	15	0,1
Мокроусовское	Рассветский	138М	16	5,4
Мокроусовское	Рассветский	138М	17	2,4
Мокроусовское	Рассветский	138М	19	1,8
Мокроусовское	Рассветский	138М	20	2,4
Мокроусовское	Рассветский	138М	21	4
Мокроусовское	Рассветский	138М	22	1,7
Мокроусовское	Рассветский	138М	24	2,9
Мокроусовское	Рассветский	138М	25	2,6
Мокроусовское	Рассветский	138М	26	0,4
Мокроусовское	Рассветский	138М	27	0,2
Мокроусовское	Рассветский	138М	28	0,4
Мокроусовское	Рассветский	138М	29	0,4
Мокроусовское	Рассветский	138М	30	0,1
Мокроусовское	Рассветский	138М	31	0,2
Мокроусовское	Рассветский	138М	32	1
Мокроусовское	Рассветский	138М	33	1,1
Мокроусовское	Рассветский	138М	34	2,7
Мокроусовское	Рассветский	138М	35	6,6
Мокроусовское	Рассветский	138М	36	21
Мокроусовское	Рассветский	138М	37	3
Мокроусовское	Рассветский	138М	38	0,2
Мокроусовское	Рассветский	138М	39	0,1
Мокроусовское	Рассветский	138М	40	0,1
Мокроусовское	Рассветский	138М	41	8,5
Мокроусовское	Рассветский	138М	42	1
Мокроусовское	Рассветский	139М	1	0,8
Мокроусовское	Рассветский	139М	2	1,4
Мокроусовское	Рассветский	139М	3	3
Мокроусовское	Рассветский	139М	7	2,7
Мокроусовское	Рассветский	139М	8	2,8

Мокроусовское	Рассветский	139М	11	0,8
Мокроусовское	Рассветский	139М	16	0,7
Мокроусовское	Рассветский	139М	18	3,8
Мокроусовское	Рассветский	139М	19	1,5
Мокроусовское	Рассветский	140М	2	0,8
Мокроусовское	Рассветский	140М	4	0,8
Мокроусовское	Рассветский	140М	5	1
Мокроусовское	Рассветский	140М	7	3
Мокроусовское	Рассветский	140М	10	1,1
Мокроусовское	Рассветский	140М	12	6,7
Мокроусовское	Рассветский	140М	17	8,6
Мокроусовское	Рассветский	140М	20	2,2
Мокроусовское	Рассветский	140М	21	1
Мокроусовское	Рассветский	140М	22	0,5
Мокроусовское	Рассветский	140М	26	2,3
Мокроусовское	Рассветский	140М	28	0,7
Мокроусовское	Рассветский	140М	33	0,9
Мокроусовское	Рассветский	140М	34	1,2
Мокроусовское	Рассветский	140М	36	5,5
Мокроусовское	Рассветский	140М	38	4,8
Мокроусовское	Рассветский	140М	40	2
Мокроусовское	Рассветский	140М	41	1,2
Мокроусовское	Рассветский	140М	42	3,6
Мокроусовское	Рассветский	140М	44	0,9
Мокроусовское	Рассветский	140М	52	2,7
Мокроусовское	Рассветский	140М	55	6,2
Мокроусовское	Рассветский	140М	60	1,3
Мокроусовское	Рассветский	140М	72	2
Мокроусовское	Рассветский	140М	77	3,2
Мокроусовское	Рассветский	140М	78	1,4
Мокроусовское	Рассветский	141М	1	0,3
Мокроусовское	Рассветский	141М	2	0,4
Мокроусовское	Рассветский	141М	3	0,4
Мокроусовское	Рассветский	141М	4	0,1
Мокроусовское	Рассветский	141М	5	13
Мокроусовское	Рассветский	141М	6	0,6
Мокроусовское	Рассветский	141М	7	6,8
Мокроусовское	Рассветский	141М	8	1,4
Мокроусовское	Рассветский	141М	9	8,7
Мокроусовское	Рассветский	141М	10	0,2
Мокроусовское	Рассветский	141М	11	0,1
Мокроусовское	Рассветский	141М	12	0,4
Мокроусовское	Рассветский	141М	14	9,3
Мокроусовское	Рассветский	141М	16	3,8
Мокроусовское	Рассветский	141М	17	1,4
Мокроусовское	Рассветский	141М	18	4,4
Мокроусовское	Рассветский	141М	19	1,4
Мокроусовское	Рассветский	141М	20	2,4
Мокроусовское	Рассветский	141М	21	2,2
Мокроусовское	Рассветский	141М	22	6,6

Мокроусовское	Рассветский	141М	23	1,2
Мокроусовское	Рассветский	141М	24	11
Мокроусовское	Рассветский	141М	25	2,4
Мокроусовское	Рассветский	141М	26	23
Мокроусовское	Рассветский	141М	28	22
Мокроусовское	Рассветский	141М	29	1,2
Мокроусовское	Рассветский	141М	30	2,4
Мокроусовское	Рассветский	141М	31	19
Мокроусовское	Рассветский	141М	32	1,3
Мокроусовское	Рассветский	141М	33	3,8
Мокроусовское	Рассветский	141М	34	1,5
Мокроусовское	Рассветский	141М	35	7
Мокроусовское	Рассветский	141М	36	2,2
Мокроусовское	Рассветский	141М	37	15
Мокроусовское	Рассветский	141М	38	3,3
Мокроусовское	Рассветский	141М	39	2,3
Мокроусовское	Рассветский	141М	40	5,2
Мокроусовское	Рассветский	141М	43	1
Мокроусовское	Рассветский	141М	44	1
Мокроусовское	Рассветский	141М	45	2,1
Мокроусовское	Рассветский	141М	46	2
Мокроусовское	Рассветский	141М	47	1,7
Мокроусовское	Рассветский	141М	49	2,2
Мокроусовское	Рассветский	141М	50	8,6
Мокроусовское	Рассветский	141М	51	3
Мокроусовское	Рассветский	141М	53	2,3
Мокроусовское	Рассветский	141М	55	2,2
Мокроусовское	Рассветский	141М	56	4,5
Мокроусовское	Рассветский	141М	57	3
Мокроусовское	Рассветский	141М	58	3,4
Мокроусовское	Рассветский	141М	59	1,8
Мокроусовское	Рассветский	141М	60	2,9
Мокроусовское	Рассветский	141М	61	7,3
Мокроусовское	Рассветский	141М	62	5
Мокроусовское	Рассветский	141М	63	3,3
Мокроусовское	Рассветский	141М	64	2,7
Мокроусовское	Рассветский	141М	65	1,6
Мокроусовское	Рассветский	141М	66	1,9
Мокроусовское	Рассветский	141М	67	0,2
Мокроусовское	Рассветский	141М	68	0,4
Мокроусовское	Рассветский	141М	69	0,1
Мокроусовское	Рассветский	141М	70	0,4
Мокроусовское	Рассветский	141М	71	0,4
Мокроусовское	Рассветский	141М	72	0,6
Мокроусовское	Рассветский	141М	73	0,1
Мокроусовское	Рассветский	141М	74	1,7
Итого				**11470,6**

Лесопатологическое обследование проведено на общей площади 11470,6 га.

1. Визуальное лесопатологическое обследование.

Наземное	V	Дистанционное	

1.1. На площади 11470,6 га фактическая таксационная характеристика лесного насаждения соответствует (не соответствует) таксационному описанию (нужное подчеркнуть).
Причины несоответствия _____

Список участков с выявленными несоответствиями приведен в приложении 1 к настоящему Акту.

1.2. Лесные насаждения с нарушенной и утраченной устойчивостью выявлены на площади ____ га:

Участковое лесничество	Урочище (дача)	Площадь, га		Причина ослабления (гибели)
		с нарушенной устойчивостью	с утраченной устойчивостью	
Итого				

Состояние обследованных лесных насаждений приведено в – приложениях 4 и 5 к техническому заданию аукционной документации.

1.3. В обследованных лесных участках прогнозируется:

Прогноз	Площадь, га
Ослабление лесных насаждений	9,7
Усыхание лесных насаждений	
Развитие очагов вредных организмов	9,7

1.4. Обнаружено загрязнение лесного участка отходами и выбросами:

промышленными ☐

бытовыми ☐

Вид загрязнения	Размеры загрязнения			Объем, кбм	Площадь загрязнения, га
	длина, м	ширина, м	высота, м		

Заключение

Оценка текущего санитарного и лесопатологического состояния лесных насаждений, назначенные профилактические мероприятия по защите лесов, агитационные мероприятия:

1. Санитарное и лесопатологическое состояние лесных насаждений - удовлетворительное
2. Площадь здоровых насаждений (с категорий состояния менее 1.5) составила 11470,6 га
3. Насаждений с утраченной устойчивостью в результате повреждения непарным шелкопрядом, не
4. Усыхание насаждений, поврежденных другими неблагоприятными факторами прогнозируется на

5. Ослабление лесных насаждений в результате повреждения непарным шелкопрядом прогнозируется в кварталах и выделах представленых Таблицей

Участковое лесничество	Урочище (дача) мастерский участок	квартал	выдел	степень повреждения	площадь, га
Мокроусовское	Рассветский	28	42	Средняя (26-50%%)	9,2
Мокроусовское	Рассветский	28	48	Средняя (26-50%%)	0,5

6. На площадях, где прогнозируется средняя степень повреждения (квартал 28 выдел 42, 48) на общей площади 9,7 гектар рекомендуется проведение следующих мероприятий: профилактические биотехнические мероприятия (код 130, Приказ Минприроды России от 12.09.2016 N 470); развешивание искусственных гнездовий (код 131); Улучшение условий обитания и размножения насекомоядных птиц и других насекомоядных животных (код 132, Приказ Минприроды России от 12.09.2016 N 470); Охрана местообитаний, выпуск, расселение и интродукция насекомых-энтомофагов (код 137, Приказ Минприроды России от 12.09.2016 N 470); Посев травянистых нектароносных растений (код 138, Приказ Минприроды России от 12.09.2016 N 470).

7. В целях разъяснения населению важность работы в области лесозащиты и донесения до людей проблем и получения необходимой информации от посетителей лесов, рекомендуется проведение: агитационных мероприятий (код 600,. Приказ Минприроды России от 12.09.2016 года № 470); беседы с населением (код 610, Приказ Минприроды России от 12.09.2016 года № 470); проведение открытых уроков в образовательных учреждениях (код 611, Приказ Минприроды России от 12.09.2016 года № 470); развешивание аншлагов и плакатов (код 620, Приказ Минприроды России от 12.09.2016 года № 470); размещение информационных материалов в средствах массовой информации (код 621, Приказ Минприроды России от 12.09.2016 года № 470).

Дата проведения обследования сентябрь 2017 года

Исполнитель работ по проведению лесопатологического обследования:

Мифтахов Т. А.

ФИО Подпись

Приложение 4 к Акту № 530-МО

Результаты проведения лесопатологического обследования лесных насаждений за сентябрь месяц 2017 года

Субъект Российской Федерации Курганская область Лесничество Варгашинское

Участковое лесничество Мокроусовское Урочище (лесная дача) Рассветский мастерский участок

Номер квартала	Номер выдела	Площадь выдела, га	Целевое назначение лесов	Категория защитных лесов	Номер лесопатологического выдела	Площадь лесопатологического выдела, га	Таксационная характеристика лесного насаждения									Число деревьев на пробе, шт	Распределение деревьев по категориям состояния, % от запаса											Признаки повреждения деревьев	Доля поврежденных деревьев, %	Причина ослабления, повреждения	Подлежит рубке, %	Назначаемые мероприятия	
							Состав	порода	возраст	средняя высота, м	средний диаметр, см	тип леса	полнота	бонитет	запас, куб.м/га		без признаков ослабления	ослабленные	сильно ослабленные	усыхающие	свежий сухостой	старый сухостой	свежий ветровал	старый ветровал	свежий бурелом	старый бурелом	аварийные деревья					вид	площадь, га
1	2	3	4	5	6	7	8	9	10	11	12	13	14	15	16	17	18	19	20	21	22	23	24	25	26	27	28	29	30	31	32	33	34
1	6	3,5	Защитные	133			8Б2ОС	Б	45	17	16	СВСЛ	0,6	2	110		85	15										111		812			
1	12	22	Защитные	133			8Б2ОС	Б	40	16	14	ВЛСЛ	0,7	2	120		83	15	2									111	1	812			
1	13	4	Защитные	133			9Б1ОС	Б	45	17	16	СВСЛ	0,8	2	140		80	18	2									114	1	812			
1	16	9	Защитные	133			8Б2ОС	Б	50	18	16	ВЛСЛ	0,7	2	140		85	14	1									111	1	812			
1	17	5,2	Защитные	133			8Б2ОС	Б	50	19	18	ВЛСЛ	0,7	2	150		85	15										114		812			
1	21	14	Защитные	133			9Б1ОС	Б	50	18	16	ВЛСЛ	0,7	2	140		84	15	1									153	1	812			
1	26	2,1	Защитные	133			8Б2ОС	Б	50	18	16	СВСЛ	0,7	2	140		85	15										111		630			
2	7	12	Защитные	143			7Б3ОС	Б	50	18	18	ВЛСЛ	0,7	2	140		85	15										114		630			
2	13	8,6	Защитные	143			10Б+ОС	Б	45	18	16	ВЛСЛ	0,7	2	140		85	13	2									111		630			
2	18	10	Защитные	143			10Б+ОС	Б	50	19	18	ВЛСЛ	0,7	2	150		70	25	5									114	1	812			
2	21	9,6	Защитные	143			7Б3ОС	Б	45	17	16	ВЛСЛ	0,6	2	110		85	13	2									153	2	630			
2	24	6,1	Защитные	143			8Б2ОС	Б	50	18	18	ВЛСЛ	0,7	2	140		85	12	3									114	3	630			
3	3	7,3	Защитные	143			8Б2ОС	Б	45	17	16	ВЛСЛ	0,7	2	130		85	15										111		812			
3	6	8,8	Защитные	143			8Б2ОС	Б	55	20	20	ВЛСЛ	0,6	2	140		75	25										114		812			
3	7	5,7	Защитные	143			10Б	Б	35	12	10	ВЛСЛ	0,7	3	70		85	15										153		630			
3	8	2,2	Защитные	143			8Б2ОС	Б	50	17	18	ВЛСЛ	0,6	3	110		85	14	1									111		610			
3	18	2,4	Защитные	143			9Б1ОС	Б	45	17	16	ВЛСЛ	0,7	2	130		85	13	2									114	1	630			
3	20	8,2	Защитные	143			8Б2ОС	Б	50	19	16	ВЛСЛ	0,8	2	170		85	10	4	1								111		610			
3	26	9	Защитные	143			10Б+ОС	Б	60	20	22	ВЛСЛ	0,6	2	140		85	12	3									114	1	812			
3	37	12	Защитные	143			10Б	Б	75	22	24	ВЛСЛ	0,5	2	130		80	18	2									111	3	812			
3	59	17	Защитные	143			10Б+ОС	Б	60	20	22	ВЛСЛ	0,6	2	140		80	17	3									114		812			
3	63	6,8	Защитные	143			9Б1ОС	Б	55	18	18	ВЛСЛ	0,7	3	140		75	23	2									153		630			
4	6	37	Защитные	143			9ОС1Б	ОС	40	17	18	ВЛСЛ	0,8	2	170		85	14		1								111	5	630			
4	11	31	Защитные	143			6Б4ОС	Б	50	19	18	ВЛСЛ	0,8	2	170		85	12	3									114		630			
4	17	5,9	Защитные	143			9Б1ОС	Б	50	18	16	ВЛСЛ	0,8	2	160		85	11	3	1								111		812			
4	26	1,2	Защитные	143			10Б+ОС	Б	65	21	20	ВЛСЛ	0,7	2	180		83	17										114	3	630			
4	28	8,7	Защитные	143			8Б2ОС	Б	40	16	14	ВЛСЛ	0,7	2	120		80	15	4	1								111		630			
4	34	8,2	Защитные	143			9Б1ОС	Б	60	19	20	ВЛСЛ	0,7	3	150		85	10	5									114		812			
5	9	2,4	Защитные	143			10Б	Б	40	16	14	ВЛСЛ	0,6	2	100		85	14	1									153	1	812			
5	10	6	Защитные	143			10Б	Б	45	17	14	ВЛСЛ	0,6	2	110		85	13	2									111		630			
5	14	5,4	Защитные	143			10Б	Б	45	18	16	ВЛСЛ	0,6	2	120		70	29	1									114		610			
5	17	5,6	Защитные	143			7Б3ОС	Б	45	18	16	ВЛСЛ	0,7	2	140		75	28	2									111		630			
5	30	14	Защитные	143			10Б	Б	40	16	14	ВЛСЛ	0,9	2	150		85	15										114	1	610			
5	35	12	Защитные	143			10Б+ОС	Б	50	18	18	ВЛСЛ	0,6	2	120		83	15	2									111		812			
5	49	9	Защитные	143			10Б	Б	40	13	10	ВЛСЛ	0,6	3	70		85	15										114		812			
5	51	3,2	Защитные	143			9Б1ОС	Б	40	13	12	ВЛСЛ	0,7	3	80		85	15										153	1	812			
6	1	8,8	Защитные	143			10Б+ОС	Б	35	14	12	ВЛСЛ	0,8	2	100		85	15										111	2	630			
6	14	5,5	Защитные	143			10Б	Б	35	14	12	ВЛСЛ	0,6	2	80		70	30										114		630			
6	35	1,5	Защитные	143			7Б3ОС	Б	50	18	16	ВЛСЛ	0,7	2	140		85	14	1									111		630			
6	43	1,5	Защитные	143			8Б2ОС	Б	10	5	4	ВЛСЛ	0,5	2	20		85	15										113	1	812			
7	2	37	Защитные	143			8ОС2Б	ОС	40	18	16	ВЛСЛ	0,7	2	160		85	15										153		630			
7	5	3,8	Защитные	143			10Б	Б	45	18	18	ОСВ	0,8	2	160		83	17										111		630			
7	7	3,6	Защитные	143			7ОС3Б	ОС	45	16	16	СВСЛ	0,6	3	100		85	15										114		812			
7	15	7,4	Защитные	143			6ОС4Б	ОС	40	18	18	ВЛСЛ	0,8	2	180		85	14	1									153	1	812			
7	19	11	Защитные	143			7ОС3Б	ОС	35	14	12	ВЛСЛ	0,8	2	130		80	20										111		630			
7	21	6,5	Защитные	143			7ОС3Б	ОС	40	15	14	СВСЛ	0,7	3	130		85	15										114		610			
7	24	2,7	Защитные	143			10Б	Б	45	14	12	ОСВ	0,6	3	80		85	13	2									111	6	630			
7	27	10	Защитные	143			7ОС3Б	ОС	40	16	14	ВЛСЛ	0,8	2	150		85	14		1								114		610			
7	31	2,9	Защитные	143			6Б4ОС	Б	50	18	18	СВСЛ	0,6	2	120		80	18	2									111		812			
7	38	3,4	Защитные	143			6Б4ОС	Б	5	3	2	СВСЛ	0,7	2	10		83	15	1	1								114	3	812			
7	54	4,6	Защитные	143			8Б2ОС	Б	45	16	16	ОСВ	0,7	3	120		85	14	1									153		812			
7	56	2,8	Защитные	143			10Б	Б	5	2	2	ОСВ	0,7	3	10		75	20	5									111		630			
8	5	25	Защитные	143			7Б3ОС	Б	50	19	18	СВСЛ	0,8	2	170		85	13		2								114	4	630			

8	12	8,4	Защитные	143			8Б2ОС	Б	50	18	18	СВСЛ	0,9	2	180		85	15										111		630			
8	15	16	Защитные	143			8Б2ОС	Б	60	20	24	СВСЛ	0,8	2	180		70	20	5									113		812			
8	19	4,8	Защитные	143			7Б3ОС	Б	45	17	16	ОСВ	0,8	2	140		85	15										153	2	630			
8	22	11	Защитные	143			7Б3ОС	Б	55	18	20	ВЛСЛ	0,7	3	140		85	14	1									111		630			
8	26	6,9	Защитные	143			6Б4ОС	Б	55	19	18	СВСЛ	0,7	2	150		73	25	2									114	1	812			
8	30	4,2	Защитные	143			7Б3ОС	Б	40	15	12	СВСЛ	0,8	3	120		85	15										153		812			
8	33	2,1	Защитные	143			7ОС3Б	ОС	40	18	18	ВЛСЛ	0,7	2	160		85	10	5									111		630			
9	11	1,7	Защитные	143			10Б+ОС	Б	50	20	18	ВЛСЛ	0,7	2	160		80	20										114	1	610			
9	13	9	Защитные	143			9Б1ОС	Б	45	16	14	ВЛСЛ	0,9	3	150		85	15										111	1	630			
9	15	8,1	Защитные	143			9Б1ОС	Б	50	17	16	ВЛСЛ	0,9	3	160		85	12	3									114	1	610			
9	18	5,2	Защитные	143			10Б+ОС	Б	50	17	16	ВЛСЛ	0,9	3	160		75	25										111	1	812			
10	4	3,3	Защитные	133			10Б	Б	35	12	10	ВЛСЛ	0,8	3	80		85	15										114	1	812			
10	8	8	Защитные	133			10Б	Б	30	13	12	ВЛСЛ	0,7	2	80		85	15										153		812			
10	13	5,3	Защитные	133			10Б	Б	45	17	16	ВЛСЛ	0,8	2	140		83	15	2									111		630			
10	18	11	Защитные	133			10Б	Б	45	17	16	ВЛСЛ	0,6	2	110		85	15										114		630			
10	24	2	Защитные	133			10Б	Б	50	18	16	СВСЛ	0,7	2	140		80	15	3	2								111		630			
10	33	6	Защитные	133			9Б1ОС	Б	40	16	14	СВСЛ	0,7	2	120		85	14	1									113	1	812			
11	5	2,3	Защитные	133			10Б	Б	40	16	14	ВЛСЛ	0,7	2	120		80	19	1									153		630			
11	6	19	Защитные	133			10Б	Б	40	16	14	ВЛСЛ	0,7	2	120		85	13	2									114		630			
11	11	8	Защитные	133			6Б4ОС	Б	40	16	14	ВЛСЛ	0,7	2	120		85	14	1									111		812			
11	23	5	Защитные	133			6Б4ОС	Б	40	16	14	ВЛСЛ	0,7	2	120		80	18	2									114		812			
11	26	15	Защитные	133			7Б3ОС	Б	45	17	16	ВЛСЛ	0,7	2	130		85	15										153	1	630			
11	42	4,1	Защитные	133			9Б1ОС	Б	40	16	14	СВСЛ	0,6	2	100		85	15										111	4	610			
11	63	4,2	Защитные	133			10Б	Б	45	17	16	СВСЛ	0,8	2	140		75	22	3									114		630			
11	68	5,4	Защитные	133			10Б	Б	30	8	6	ССЛ	0,7	4	40		85	11	4									111	1	610			
12	4	1,8	Защитные	133			10Б+ОС	Б	40	16	14	ВЛСЛ	0,7	2	120		85	15										113	1	812			
12	6	1,8	Защитные	133			10Б	Б	40	16	14	ВЛСЛ	0,7	2	120		85	14		1								111	5	630			
12	11	4,4	Защитные	133			10Б	Б	30	13	10	ВЛСЛ	0,7	2	80		85	12	3									114		630			
12	17	13	Защитные	133			7Б3ОС	Б	45	17	16	ВЛСЛ	0,7	2	130		85	11	3	1								111		812			
12	21	8,7	Защитные	133			8Б2ОС	Б	45	17	16	ВЛСЛ	0,7	2	130		83	17										114	3	630			
12	22	7,1	Защитные	133			6ОС4Б	ОС	30	13	12	ВЛСЛ	0,7	2	100		80	15	4	1								111		630			
13	6	7,8	Защитные	143			8Б2ОС	Б	40	16	14	ВЛСЛ	0,6	2	100		85	10	5									114		812			
13	12	2,7	Защитные	143			9Б1ОС	Б	50	18	16	ВЛСЛ	0,7	2	140		85	14	1									153	1	812			
13	15	20	Защитные	143			7ОС3Б	ОС	40	16	14	ВЛСЛ	0,7	2	130		85	13	2									111		630			
13	17	1,1	Защитные	143			7ОС3Б	ОС	40	16	14	ВЛСЛ	0,6	2	110		70	29	1									114		610			
13	18	2,4	Защитные	143			8Б2ОС	Б	40	16	14	ВЛСЛ	0,7	2	120		75	28	2									111		630			
14	37	5,5	Защитные	143			9Б1ОС	Б	65	20	22	ВЛСЛ	0,7	3	160		85	15										114	1	610			
14	39	16	Защитные	143			9ОС1Б	ОС	15	7	6	ВЛСЛ	0,6	2	40		83	15	2									111		812			
14	43	3,5	Защитные	143			6Б4ОС	Б	10	5	4	ВЛСЛ	0,5	2	20		85	15										114		812			
14	51	18	Защитные	143			10Б+ОС	Б	65	19	20	ВЛСЛ	0,8	3	170		85	15										153	1	812			
15	8	7,5	Защитные	143			10Б+ОС	Б	40	16	14	ВЛСЛ	0,8	2	140		85	15										111	2	630			
15	12	8,5	Защитные	143			10Б	Б	55	18	16	ВЛСЛ	0,8	3	160		70	30										114		630			
15	15	2,2	Защитные	143			10Б+ОС	Б	55	19	18	ВЛСЛ	0,7	2	150		85	14	1									111		630			
15	16	5,9	Защитные	143			10Б	Б	55	19	18	ВЛСЛ	0,7	2	150		85	15										113	1	812			
15	17	1,5	Защитные	143			10Б	Б	50	19	16	ВЛСЛ	0,8	2	170		85	15										153		630			
15	32	11	Защитные	143			10Б	Б	65	21	22	ВЛСЛ	0,6	2	150		85	15										111		812			
15	33	3,3	Защитные	143			10Б	Б	40	13	12	ВЛСЛ	0,5	3	60		75	25										114		812			
15	36	17	Защитные	143			7Б3ОС	Б	65	21	22	ВЛСЛ	0,7	2	180		85	15										153		630			
15	37	5,5	Защитные	143			10Б	Б	55	19	18	ВЛСЛ	0,7	2	150		85	14	1									111		610			
15	38	5,3	Защитные	143			7ОС3Б	ОС	45	18	16	ВЛСЛ	0,7	2	160		85	13	2									114	1	630			
15	41	2,3	Защитные	143			8Б2ОС	Б	60	20	22	ВЛСЛ	0,5	2	120		85	10	4	1								111		610			
16	1	4,6	Защитные	143			7Б3ОС	Б	40	16	14	ВЛСЛ	0,7	2	120		85	12	3									114	1	812			
16	3	3,9	Защитные	143			9ОС1Б	ОС	40	16	14	ВЛСЛ	0,6	2	110		80	18	2									111	3	812			
16	5	11	Защитные	143			8ОС2Б	ОС	40	16	14	ВЛСЛ	0,8	2	140		80	17	3									114		812			
16	10	10	Защитные	143			10Б+ОС	Б	60	20	20	ВЛСЛ	0,6	2	140		75	23	2									153		630			
16	13	13	Защитные	143			8Б2ОС	Б	45	17	16	ВЛСЛ	0,6	2	110		85	14		1								111	5	630			
16	22	14	Защитные	143			10Б	Б	40	16	14	ВЛСЛ	0,9	2	150		85	12	3									114		630			
16	27	7,3	Защитные	143			8Б2ОС	Б	10	5	4	ВЛСЛ	0,8	2	20		85	11	3	1								111		812			
16	31	2,2	Защитные	143			8Б2ОС	Б	15	7	6	ВЛСЛ	0,7	2	30		83	17										114	3	630			
16	32	2,6	Защитные	143			7Б3ОС	Б	10	5	4	ВЛСЛ	0,6	2	20		80	15	4	1								111		630			
16	36	28	Защитные	143			9Б1ОС	Б	40	16	14	ВЛСЛ	0,7	2	120		85	10	5									114		812			
17	7	9,9	Защитные	133			10Б	Б	40	16	14	СВСЛ	0,7	2	120		85	14	1									153	1	812			
17	23	4,1	Защитные	133			10Б	Б	40	16	14	СВСЛ	0,7	2	120		85	13	2									111		630			
20	3	28	Защитные	143			10Б	Б	60	19	20	ВЛСЛ	0,7	3	150		70	29	1									114		610			
20	4	3	Защитные	143			10Б	Б	65	19	20	ВЛСЛ	0,7	3	150		75	28	2									111		630			
20	7	2,7	Защитные	143			10Б	Б	45	17	16	ВЛСЛ	0,8	2	140		85	15										114	1	610			

21	1	1,2	Защитные	143			9Б1ОС	Б	50	18	16	СВСЛ	0,7	2	140		83	15	2									111		812			
21	2	0,7	Защитные	143			10Б+ОС	Б	40	16	14	СВСЛ	0,6	2	100		85	15										114		812			
21	3	11	Защитные	143			9Б1ОС	Б	50	18	16	СВСЛ	0,7	2	140		85	15										153	1	812			
21	5	3,7	Защитные	143			9Б1ОС	Б	50	18	16	СВСЛ	0,7	2	140		85	15										111	2	630			
21	6	6,1	Защитные	143			6ОС4Б	ОС	45	17	20	ВЛСЛ	0,6	2	130		70	30										114		630			
21	13	9,7	Защитные	143			6Б4ОС	Б	65	21	22	ВЛСЛ	0,7	2	180		85	14	1									111		630			
21	14	14	Защитные	143			9Б1ОС	Б	60	18	18	ВЛСЛ	0,7	3	140		85	15										113	1	812			
21	18	7,8	Защитные	143			9Б1ОС	Б	50	18	16	ВЛСЛ	0,7	2	140		85	15										153		630			
22	2	1,9	Защитные	143			6Б4ОС	Б	45	15	14	ВЛСЛ	0,6	3	90		83	17										111		630			
22	4	3,5	Защитные	143			8ОС2Б	ОС	45	14	14	ВЛСЛ	0,8	3	130		85	15										114		812			
22	5	1	Защитные	143			9Б1ОС	Б	30	13	10	ВЛСЛ	0,6	2	70		85	14	1									153	1	812			
22	13	31	Защитные	143			7Б3ОС	Б	55	19	18	ВЛСЛ	0,6	2	130		80	20										111		630			
22	15	17	Защитные	143			10Б	Б	50	18	16	ВЛСЛ	0,6	2	120		85	15										114		610			
24	1	9,2	Защитные	143			10Б+ОС	Б	40	16	14	ВЛСЛ	0,7	2	120		85	13	2									111	6	630			
24	4	8,3	Защитные	143			10Б	Б	40	16	14	ВЛСЛ	0,8	2	140		85	14		1								114		610			
24	12	3,3	Защитные	143			10Б	Б	40	16	14	СВСЛ	0,7	2	120		80	18	2									111		812			
24	13	18	Защитные	143			9Б1ОС	Б	40	16	14	ВЛСЛ	0,7	2	120		83	15	1	1								114	3	812			
24	17	9,4	Защитные	143			10Б+ОС	Б	65	21	22	ВЛСЛ	0,6	2	150		85	14	1									153		812			
24	19	12	Защитные	143			9Б1ОС	Б	35	14	12	ВЛСЛ	0,7	2	90		75	20	5									111		630			
24	25	4,5	Защитные	143			10Б+ОС	Б	45	17	16	ВЛСЛ	0,8	2	140		85	13		2								114	4	630			
24	26	2,2	Защитные	143			10Б	Б	45	17	16	ВЛСЛ	0,7	2	130		85	15										111		630			
24	30	4,3	Защитные	143			10Б	Б	75	20	22	ВЛСЛ	0,7	3	160		70	20	5									113		812			
24	39	3,4	Защитные	143			10Б	Б	55	19	18	ВЛСЛ	0,8	2	170		85	15										153	2	630			
25	6	2,9	Защитные	143			10Б	Б	50	17	16	ОСВ	0,7	3	130		85	14	1									111		630			
25	15	7,3	Защитные	143			8Б2ОС	Б	30	12	12	ОСВ	0,7	3	70		73	25	2									114	1	812			
25	16	5,2	Защитные	143			7Б3ОС	Б	50	17	16	ОСВ	0,7	3	130		85	15										153		812			
25	22	7,5	Защитные	143			8Б2ОС	Б	45	17	16	ОСВ	0,7	2	130		85	10	5									111		630			
25	25	4,2	Защитные	143			8Б2ОС	Б	45	17	16	СЛТР	0,7	2	130		80	20										114	1	610			
25	33	3,7	Защитные	143			8Б2ОС	Б	35	13	12	ОСВ	0,8	3	100		85	15										111	1	630			
25	40	13	Защитные	143			8Б2ОС	Б	40	16	14	ОСВ	0,8	2	140		85	12	3									114	1	610			
25	42	2	Защитные	143			10Б	Б	30	13	12	СЛТР	0,8	2	100		75	25										111	1	812			
26	12	4,5	Защитные	143			6Б4ОС	Б	55	19	18	ВЛСЛ	0,6	2	130		85	15										114	1	812			
26	13	6,2	Защитные	143			8ОС2Б	ОС	55	21	24	ВЛСЛ	0,7	2	210		85	15										153		812			
26	17	4,1	Защитные	143			7Б3ОС	Б	50	18	16	ВЛСЛ	0,6	2	140		83	15	2									111		630			
26	27	8	Защитные	143			9Б1ОС	Б	40	16	14	ВЛСЛ	0,7	2	120		85	15										114		630			
26	29	9	Защитные	143			10Б	Б	40	17	14	ВЛСЛ	0,9	2	160		80	15	3	2								111		630			
26	38	17	Защитные	143			10Б+ОС	Б	40	16	14	ВЛСЛ	0,9	2	150		85	14	1									113	1	812			
27	7	37	Защитные	143			7Б3ОС	Б	35	15	12	ОСВ	0,9	2	140		80	19	1									153		630			
27	9	2,8	Защитные	143			8Б2ОС	Б	50	17	14	СВСЛ	0,8	3	140		85	13	2									114		630			
27	11	2,4	Защитные	143			7Б3ОС	Б	40	16	14	ОСВ	0,9	2	150		85	14	1									111		812			
27	20	2,9	Защитные	143			6ОС4Б	ОС	35	16	16	СВСЛ	0,8	2	140		80	18	2									114		812			
27	21	5,4	Защитные	143			7ОС3Б	ОС	45	16	16	СВСЛ	0,7	3	130		85	15										153	1	630			
27	34	7	Защитные	143			9Б1ОС	Б	35	14	12	СВСЛ	0,7	2	90		85	15										111	4	610			
27	39	4,1	Защитные	143			7Б3ОС	Б	50	18	18	СВСЛ	0,7	2	140		75	22	3									114		630			
28	9	2,7	Защитные	143			10ОС+Б	ОС	45	19	18	ВЛСЛ	0,8	2	200		85	11	4									111	1	610			
28	11	3,9	Защитные	143			6ОС4Б	ОС	55	20	28	ВЛСЛ	0,7	2	190		85	15										113	1	812			
28	20	7,3	Защитные	143			10Б	Б	5	2	2	ОСВ	0,7	3	10		70	25	5									114	1	812			
28	25	3,3	Защитные	143			8Б2ОС	Б	55	18	20	ОСВ	0,7	3	140		85	13	2									153	2	630			
28	42	9,2	Защитные	143			10Б	Б	55	19	20	СВСЛ	0,9	2	190		75	20	5									111		630		130	9,2
28	46	5,2	Защитные	143			8Б2ОС	Б	60	19	20	СВСЛ	0,7	3	150		85	15										111		812			
28	48	0,5	Защитные	143			8Б2ОС	Б	50	18	18	СВСЛ	0,8	2	160		85	11	3	1								111		812		130	0,5
28	49	2,7	Защитные	143			10Б	Б	50	17	18	СВСЛ	0,7	3	130		85	15										153		630			
28	53	16	Защитные	143			8Б2ОС	Б	55	18	20	ОСВ	0,8	3	160		85	14	1									111		610			
28	76	0,8	Защитные	143			10Б	Б	50	17	16	ВЛСЛ	0,6	3	110		85	13	2									114	1	630			
28	84	8,1	Защитные	143			8Б2Б+ОС	Б	40	15	14	ОС	0,6	3	100		85	10	4	1								111		610			
29	9	2,4	Защитные	143			10Б	Б	50	17	18	ОСВ	0,6	3	110		85	12	3									114	1	812			
29	10	3	Защитные	143			10Б	Б	45	16	16	ОСВ	0,7	3	120		80	18	2									111	3	812			
29	14	4,3	Защитные	143			10Б	Б	40	15	14	СВСЛ	0,7	3	110		80	17	3									114		812			
29	17	9,6	Защитные	143			6Б2Б2ОС	Б	65	20	28	ВЛСЛ	0,7	3	120		75	23	2									153		630			
29	19	6,3	Защитные	143			4Б4Б2ОС	Б	60	20	24	ОСВ	0,8	2	130		85	14		1								111	5	630			
29	22	9,4	Защитные	143			8Б2ОС	Б	60	19	24	ОСВ	0,7	3	150		85	12	3									114		630			
29	27	4,4	Защитные	143			8Б2ОС	Б	50	17	18	ОСВ	0,7	3	130		85	11	3	1								111		812			
29	35	0,9	Защитные	143			10Б	Б	50	17	18	ОСВ	0,7	3	130		83	17										114	3	630			
29	39	7,7	Защитные	143			9Б1ОС	Б	50	19	20	СВСЛ	0,9	2	190		80	15	4	1								111		630			
30	2	3,2	Защитные	143			9Б1ОС	Б	45	17	16	СВСЛ	0,7	2	130		85	10	5									114		812			
30	3	4,9	Защитные	143			10Б	Б	45	17	14	СВСЛ	0,8	2	140		85	14	1									153	1	812			

30	5	2,6	Защитные	143			10Б	Б	45	17	14	СВСЛ	0,8	2	140		85	13	2									111		630			
30	6	12	Защитные	143			9Б1ОС	Б	45	17	16	СВСЛ	0,8	2	140		70	29	1									114		610			
30	7	3,8	Защитные	143			8Б2ОС	Б	20	10	8	СВСЛ	0,4	2	30		75	28	2									111		630			
30	8	4	Защитные	143			8Б2ОС	Б	20	10	8	СВСЛ	0,5	2	40		85	15										114	1	610			
30	16	3,3	Защитные	143			8Б2ОС	Б	45	17	16	СВСЛ	0,6	2	110		83	15	2									111		812			
31	1	5,2	Защитные	143			7Б3ОС	Б	45	17	16	ВЛСЛ	0,7	2	140		85	15										114		812			
31	2	4	Защитные	143			7Б3ОС	Б	50	18	16	СВСЛ	0,6	2	120		85	15										153	1	812			
31	4	3,1	Защитные	143			10Б	Б	40	16	14	СВСЛ	0,7	2	120		85	15										111	2	630			
31	5	7,8	Защитные	143			10Б	Б	45	14	12	ВЛСЛ	0,6	3	80		70	30										114		630			
32	16	13	Защитные	143			10Б	Б	65	18	20	ВЛСЛ	0,6	3	120		85	14	1									111		630			
32	20	3,3	Защитные	143			7Б3ОС	Б	10	5	4	ВЛСЛ	0,6	2	20		85	15										113	1	812			
32	33	6,4	Защитные	143			10Б	Б	65	22	24	ВЛСЛ	0,5	2	130		85	15										153		630			
32	35	4,4	Защитные	143			10Б	Б	30	13	10	ВЛСЛ	0,5	2	60		83	17										111		630			
32	39	1,5	Защитные	143			10Б	Б	60	20	18	СВСЛ	0,5	2	120		85	15										114		812			
32	46	3,8	Защитные	143			9ОС1Б	ОС	40	16	14	ВЛСЛ	0,7	2	130		85	14	1									153	1	812			
33	1	2,7	Защитные	143			8ОС2Б	ОС	40	16	14	ВЛСЛ	0,7	2	130		80	20										111		630			
33	3	12	Защитные	143			9ОС1Б	ОС	45	14	16	ВЛСЛ	0,7	3	110		85	15										114		610			
33	5	1,6	Защитные	143			9ОС1Б	ОС	40	13	12	ВЛСЛ	0,7	3	100		85	13	2									111	6	630			
33	12	8,8	Защитные	143			8ОС2Б	ОС	40	16	14	ВЛСЛ	0,7	2	130		85	14		1								114		610			
33	25	3,2	Защитные	143			8ОС2Б	ОС	30	13	10	ВЛСЛ	0,6	2	80		80	18	2									111		812			
34	3	2,3	Защитные	143			10ОС+Б	ОС	30	13	12	ВЛСЛ	0,5	2	70		83	15	1	1								114	3	812			
34	13	1,5	Защитные	143			9Б1ОС	Б	40	16	14	СВСЛ	0,6	2	100		85	14	1									153		812			
34	19	2,6	Защитные	143			10Б	Б	60	20	18	ВЛСЛ	0,5	2	120		75	20	5									111		630			
34	21	2	Защитные	143			7ОС3Б	ОС	40	16	14	ВЛСЛ	0,7	2	130		85	13		2								114	4	630			
35	7	47	Защитные	143			10Б	Б	55	16	14	ВЛСЛ	0,8	3	140		85	15										111		630			
35	32	3,1	Защитные	143			9Б1ОС	Б	40	16	14	СВСЛ	0,6	2	100		70	20	5									113		812			
35	41	26	Защитные	143			9Б1ОС	Б	45	17	16	ВЛСЛ	0,7	2	130		85	15										153	2	630			
35	43	12	Защитные	143			9Б1ОС	Б	45	17	16	ВЛСЛ	0,7	2	130		85	14	1									111		630			
36	1	5,5	Защитные	143			10Б	Б	45	17	16	ВЛСЛ	0,7	2	130		73	25	2									114	1	812			
36	4	3	Защитные	143			10Б	Б	40	16	14	ВЛСЛ	0,9	2	150		85	15										153		812			
36	9	6,6	Защитные	143			10Б	Б	40	16	14	ВЛСЛ	1	2	170		85	10	5									111		630			
36	10	6,3	Защитные	143			6Б4ОС	Б	50	18	16	ВЛСЛ	0,7	2	140		80	20										114	1	610			
36	12	22	Защитные	143			8Б2ОС	Б	60	20	20	ВЛСЛ	0,7	2	160		85	15										111	1	630			
36	16	19	Защитные	143			8Б2ОС	Б	50	19	18	ВЛСЛ	0,7	2	150		85	12	3									114	1	610			
36	17	8	Защитные	143			9Б1ОС	Б	65	21	22	ВЛСЛ	0,7	2	180		75	25										111	1	812			
36	22	0,8	Защитные	143			9Б1ОС	Б	45	17	16	ВЛСЛ	0,6	2	110		85	15										114	1	812			
36	23	16	Защитные	143			9Б1ОС	Б	45	17	16	ВЛСЛ	0,7	2	130		85	15										153		812			
37	1	59	Защитные	143			8Б2ОС	Б	50	18	16	ВЛСЛ	0,7	2	140		83	15	2									111		630			
37	12	22	Защитные	143			8Б2ОС	Б	50	18	16	ВЛСЛ	0,6	2	120		85	15										114		630			
37	21	7,9	Защитные	143			10Б	Б	60	20	20	ВЛСЛ	0,7	2	160		80	15	3	2								111		630			
37	31	3,7	Защитные	143			8Б2ОС	Б	50	18	16	ВЛСЛ	0,6	2	120		85	14	1									113	1	812			
38	4	51	Защитные	143			10Б+ОС	Б	45	18	16	ВЛСЛ	0,8	2	160		80	19	1									153		630			
38	8	0,2	Защитные	143			10Б	Б	40	16	14	ВЛСЛ	0,6	2	100		85	13	2									114		630			
38	10	9,5	Защитные	143			8Б2ОС	Б	50	18	16	ВЛСЛ	0,8	2	160		85	14	1									111		812			
38	12	4,4	Защитные	143			8Б2ОС	Б	40	16	14	ВЛСЛ	0,7	2	120		80	18	2									114		812			
38	14	4	Защитные	143			8Б2ОС	Б	55	19	18	ВЛСЛ	0,8	2	170		85	15										153	1	630			
39	1	6,6	Защитные	143			9Б1ОС	Б	45	17	14	ВЛСЛ	0,9	2	160		85	15										111	4	610			
39	4	4,7	Защитные	143			8Б2ОС	Б	5	3	2	ВЛСЛ	0,7	2	10		75	22	3									114		630			
39	11	2,7	Защитные	143			8Б2ОС	Б	40	17	16	ВЛСЛ	0,7	2	130		85	11	4									111	1	610			
39	20	2,2	Защитные	143			10Б	Б	5	3	2	ВЛСЛ	0,7	2	10		85	15										113	1	812			
39	22	4,1	Защитные	143			10Б+ОС	Б	35	14	12	ВЛСЛ	0,8	2	100		70	25	5									114	1	812			
39	25	6,6	Защитные	143			6ОС4Б	ОС	55	19	22	ВЛСЛ	0,7	2	180		85	13	2									153	2	630			
39	31	2,8	Защитные	143			10Б	Б	30	13	10	ВЛСЛ	0,9	2	110		85	12	3									114	3	630			
40	2	4,5	Защитные	143			8Б2ОС	Б	45	17	16	СВСЛ	0,7	2	130		85	15										111		812			
40	5	6,8	Защитные	143			8Б2ОС	Б	50	17	16	СВСЛ	0,7	3	130		75	25										114		812			
40	8	2,1	Защитные	143			7Б3ОС	Б	20	9	6	СВСЛ	0,7	3	40		85	15										153		630			
40	14	9	Защитные	143			6Б4ОС	Б	45	16	16	ОСВ	0,6	3	100		85	14	1									111		610			
40	24	4,8	Защитные	143			8Б2ОС	Б	45	18	18	СВСЛ	0,8	2	160		85	13	2									114	1	630			
40	27	8,3	Защитные	143			6ОС4Б	ОС	45	19	24	КРТ	0,8	2	180		85	10	4	1								111		610			
40	34	22	Защитные	143			9Б1ОС	Б	45	18	16	ОСВ	0,9	2	180		85	12	3									114	1	812			
40	42	1,8	Защитные	143			9Б1ОС	Б	55	20	18	ОСВ	0,7	2	160		80	18	2									111	3	812			
40	44	3,8	Защитные	143			10Б	Б	45	16	16	ОСВ	0,8	3	140		80	17	3									114		812			
40	48	5,9	Защитные	143			6ОС4Б	ОС	45	19	24	ВЛСЛ	0,8	2	180		75	23	2									153		630			
41	4	9,2	Защитные	143			10Б+ОС	Б	35	13	10	СВСЛ	0,6	3	70		85	14		1								111	5	630			
41	16	1,4	Защитные	143			8Б2ОС	Б	40	16	14	СВСЛ	0,7	2	120		85	12	3									114		630			
41	21	8,1	Защитные	143			7Б3ОС	Б	65	21	24	СВСЛ	0,8	2	210		85	11	3	1								111		812			

41	22	4,9	Защитные	143			6Б4ОС	Б	60	21	24	ОСВ	0,7	2	180		83	17									114	3	630			
41	31	1,8	Защитные	143			6ОС4Б	ОС	40	17	16	ВЛСЛ	0,7	2	150		80	15	4	1							111		630			
41	35	2,9	Защитные	143			8Б2ОС	Б	30	12	10	ВЛСЛ	0,8	3	80		85	10	5								114		812			
42	1	16	Защитные	143			8Б2ОС	Б	60	21	24	СВСЛ	0,7	2	180		85	14	1								153	1	812			
42	3	1,8	Защитные	143			10Б	Б	55	20	18	СЛТР	0,8	2	180		85	13	2								111		630			
42	7	2,2	Защитные	143			8Б2ОС	Б	15	7	6	СВСЛ	0,5	2	20		70	29	1								114		610			
42	15	11	Защитные	143			7Б3ОС	Б	65	20	24	ВЛСЛ	0,6	3	140		75	28	2								111		630			
42	31	2,9	Защитные	143			8Б2Б+ОС	Б	35	14	12	СЛТР	0,7	2	110		85	15									114	1	610			
43	2	1,4	Защитные	143			9Б1ОС	Б	30	13	10	СЛТР	0,7	2	80		83	15	2								111		812			
43	3	5,4	Защитные	143			10Б	Б	60	21	24	СЛТР	0,6	2	150		85	15									114		812			
43	7	4,2	Защитные	143			8Б2ОС	Б	55	19	18	ВЛСЛ	0,7	2	150		85	15									153	1	812			
43	10	4,8	Защитные	143			6ОС4Б	ОС	50	20	24	ВЛСЛ	0,7	2	180		85	15									111	2	630			
43	35	14	Защитные	143			9Б1ОС	Б	55	20	20	СЛТР	0,7	2	160		70	30									114		630			
44	7	4	Защитные	143			7ОС3Б	ОС	45	19	24	ВЛСЛ	0,7	2	180		85	14	1								111		630			
44	17	11	Защитные	143			9Б1ОС	Б	60	20	24	СВСЛ	0,8	2	180		85	15									113	1	812			
44	21	19	Защитные	143			10Б+ОС	Б	40	17	16	СЛТР	0,8	2	140		85	15									153		630			
44	37	7	Защитные	143			8Б2ОС	Б	40	18	18	СЛТР	0,7	2	140		83	17									111		630			
44	44	6,6	Защитные	143			4Б4ОС2Б	Б	65	22	24	КРТ	0,7	2	200		85	15									114		812			
51	2	2,2	Защитные	143			9ОС1Б	ОС	45	17	18	ВЛСЛ	0,8	2	170		85	14	1								153	1	812			
51	11	7,4	Защитные	143			9Б1ОС	Б	45	16	16	ВЛСЛ	0,5	3	90		80	20									111		630			
51	32	2,6	Защитные	143			6Б1ОС2Б1	Б	45	19	18	СВСЛ	0,8	2	140		85	15									114		610			
51	40	3,3	Защитные	143			10Б	Б	55	18	18	ВЛСЛ	0,9	3	180		85	13	2								111	6	630			
51	45	13	Защитные	143			6Б3Б1ОС	Б	65	20	28	ВЛСЛ	0,8	3	160		85	14		1							114		610			
51	50	3,6	Защитные	143			7Б3ОС	Б	55	18	18	ВЛСЛ	0,8	3	160		80	18	2								111		812			
52	6	9,5	Защитные	143			8Б2Б	Б	20	8	6	ВЛСЛ	0,8	3	60		83	15	1	1							114	3	812			
52	7	2,3	Защитные	143			8Б2Б	Б	20	9	8	ВЛСЛ	0,8	3	70		85	14	1								153		812			
52	13	5,4	Защитные	143			6Б2Б2ОС	Б	60	18	24	ВЛСЛ	0,7	3	110		75	20	5								111		630			
52	16	1,4	Защитные	143			7ОС3Б	ОС	40	18	18	ВЛСЛ	0,6	2	140		85	13		2							114	4	630			
52	19	4,6	Защитные	143			8Б2ОС	Б	45	16	16	ВЛСЛ	0,5	3	90		85	15									111		630			
52	20	1,3	Защитные	143			9Б1ОС	Б	40	16	14	СВСЛ	0,8	2	140		70	20	5								113		812			
52	24	1,1	Защитные	143			6ОС4Б	ОС	40	18	18	ВЛСЛ	0,5	2	120		85	15									153	2	630			
52	35	2,4	Защитные	143			7Б3ОС	Б	40	18	18	СВСЛ	0,8	2	160		85	14	1								111		630			
53	18	4,7	Защитные	143			10Б+ОС	Б	50	18	18	ВЛСЛ	0,8	2	140		73	25	2								114	1	812			
53	22	1,2	Защитные	143			9Б1ОС	Б	35	15	14	СВСЛ	0,7	2	110		85	15									153		812			
53	27	8,6	Защитные	143			8Б2ОС	Б	45	18	18	СВСЛ	0,7	2	140		85	10	5								111		630			
53	28	11	Защитные	143			9Б1ОС	Б	45	16	16	ВЛСЛ	0,6	3	100		80	20									114	1	610			
53	32	4,2	Защитные	143			9Б1ОС	Б	55	18	18	ВЛСЛ	0,6	3	120		85	15									111	1	630			
53	38	10	Защитные	143			8Б2ОС	Б	55	20	18	СВСЛ	0,6	2	140		85	12	3								114	1	610			
54	6	2,4	Защитные	143			9Б1ОС	Б	50	16	16	ВЛСЛ	0,7	3	120		75	25									111	1	812			
54	20	2,3	Защитные	143			10Б+ОС	Б	45	18	16	СВСЛ	0,9	2	180		85	15									114	1	812			
54	23	6,1	Защитные	143			10Б+ОС	Б	45	18	16	СВСЛ	0,8	2	160		22	15									153		812			
54	24	2,6	Защитные	143			6Б4ОС	Б	40	17	16	СВСЛ	0,8	2	140		83	15	2								111		630			
54	31	2,2	Защитные	143			9Б1ОС	Б	45	16	16	ВЛСЛ	0,9	3	150		85	15									114		630			
54	32	8,8	Защитные	143			8Б2ОС	Б	50	17	18	ВЛСЛ	0,8	3	140		80	15	3	2							111		630			
54	36	2	Защитные	143			10Б	Б	45	16	16	ВЛСЛ	0,6	3	100		85	14	1								113	1	812			
55	3	3,2	Защитные	143			7Б3ОС	Б	50	19	18	СВСЛ	0,6	2	130		80	19	1								153		630			
55	7	14	Защитные	143			7Б1ОС2Б	Б	25	10	10	ВЛСЛ	0,6	3	50		85	13	2								114		630			
55	8	9	Защитные	143			7Б3ОС	Б	50	19	18	СВСЛ	0,7	2	150		85	14	1								111		812			
55	20	13	Защитные	143			10Б	Б	25	8	8	ССЛ	0,7	4	40		80	18	2								114		812			
55	21	5,8	Защитные	143			10Б	Б	55	17	18	ВЛСЛ	0,6	3	110		85	15									153	1	630			
55	22	4,4	Защитные	143			4Б3ОС3Б	Б	45	18	18	СВСЛ	0,6	2	100		85	15									111	4	610			
55	25	8,1	Защитные	143			7ОС3Б	ОС	35	16	16	ВЛСЛ	0,8	2	140		75	22	3								114		630			
56	11	3,6	Защитные	143			10Б+ОС	Б	50	19	18	СВСЛ	0,8	2	170		85	11	4								111	1	610			
56	17	20	Защитные	143			5Б2ОС3Б+	Б	30	12	10	ВЛСЛ	0,5	3	60		85	15									113	1	812			
56	21	3,7	Защитные	143			5Б5ОС	Б	50	17	18	ВЛСЛ	0,7	3	130		75	22	3								114		630			
56	22	4,8	Защитные	143			8Б2ОС	Б	45	16	16	ВЛСЛ	0,7	3	120		85	11	4								111	1	610			
56	24	5,5	Защитные	143			7ОС3Б	ОС	45	19	20	ВЛСЛ	0,8	2	200		85	15									113	1	812			
56	29	30	Защитные	143			6ОС4Б	ОС	50	20	22	СВСЛ	0,8	2	220		70	25	5								114	1	812			
56	31	4,8	Защитные	143			8Б2ОС	Б	40	15	14	ВЛСЛ	0,8	3	120		85	13	2								153	2	630			
56	33	4,6	Защитные	143			8Б2ОС	Б	45	18	16	СВСЛ	0,8	2	160		85	12	3								114	3	630			
57	25	17	Защитные	143			5Б3ОС2Б	Б	35	14	12	ВЛСЛ	0,7	2	100		85	15									111		812			
57	27	2,7	Защитные	143			10Б+ОС	Б	30	11	10	ВЛСЛ	0,7	3	60		75	25									114		812			
57	34	3,7	Защитные	143			9Б1ОС	Б	45	16	14	ВЛСЛ	0,7	3	120		85	15									153		630			
57	42	3,8	Защитные	143			8Б2ОС	Б	45	16	14	ВЛСЛ	0,5	3	90		85	14	1								111		610			
57	47	1,8	Защитные	143			8ОС2Б	ОС	15	8	6	ВЛСЛ	0,9	2	60		85	13	2								114	1	630			
58	7	10	Защитные	143			3Б3Б4ОС	Б	65	20	28	ВЛСЛ	0,6	3	130		85	10	4	1							111		610			

58	9	10	Защитные	143			7Б3ОС	Б	55	19	18	СВСЛ	0,7	2	150		85	12	3									114	1	812			
58	12	2,9	Защитные	143			10Б+ОС	Б	50	20	18	СВСЛ	0,8	2	180		80	18	2									111	3	812			
58	14	13	Защитные	143			9Б1ОС	Б	55	18	18	ВЛСЛ	0,8	3	160		80	17	3									114		812			
58	16	2,1	Защитные	143			9Б1ОС	Б	55	19	24	СВСЛ	0,6	2	130		75	23	2									153		630			
58	17	2,7	Защитные	143			6Б2Б2ОС	Б	70	20	28	ВЛСЛ	0,7	3	140		85	14		1								111	5	630			
58	43	12	Защитные	143			6ОС4Б	ОС	60	21	28	ВЛСЛ	0,7	2	210		85	12	3									114		630			
58	51	1,6	Защитные	143			10Б	Б	40	18	16	СВСЛ	0,9	2	180		85	11	3	1								111		812			
58	52	1,5	Защитные	143			8Б2ОС	Б	45	17	18	СВСЛ	0,7	2	130		83	17										114	3	630			
59	8	3,9	Защитные	143			10Б+ОС	Б	40	14	14	ВЛСЛ	0,4	3	50		80	15	4	1								111		630			
59	10	2,5	Защитные	143			10Б	Б	30	14	12	СВСЛ	0,9	2	120		85	10	5									114		812			
59	17	1,5	Защитные	143			8Б2ОС	Б	40	16	16	СВСЛ	0,8	2	140		85	14	1									153	1	812			
59	30	5,7	Защитные	143			5Б4ОС1Б	Б	25	10	8	ВЛСЛ	0,8	3	70		85	13	2									111		630			
59	33	3,4	Защитные	143			9Б1ОС	Б	60	20	20	СВСЛ	0,7	2	160		70	29	1									114		610			
59	35	2	Защитные	143			10Б+ОС	Б	20	9	6	ВЛСЛ	0,8	3	50		75	28	2									111		630			
60	9	2,6	Защитные	143			10Б	Б	60	20	24	СВСЛ	0,7	2	160		85	15										114	1	610			
60	25	3,4	Защитные	143			7Б3Б	Б	60	19	24	ВЛСЛ	0,5	3	90		83	15	2									111		812			
60	33	1,7	Защитные	143			7Б3Б	Б	55	20	18	СВСЛ	0,6	2	120		85	15										114		812			
60	34	2,3	Защитные	143			9ОС1Б	ОС	55	18	24	ВЛСЛ	0,6	3	140		85	15										153	1	812			
60	44	2,6	Защитные	143			10Б+ОС	Б	55	19	18	СВСЛ	0,7	2	150		85	15										111	2	630			
61	6	5	Защитные	143			9Б1ОС	Б	50	17	16	ВЛСЛ	0,7	3	130		70	30										114		630			
61	22	3,5	Защитные	143			7Б3ОС	Б	50	19	18	СВСЛ	0,7	2	150		85	14	1									111		630			
62	6	1,9	Защитные	143			7Б3ОС	Б	40	14	16	ВЛСЛ	0,6	3	80		85	15										113	1	812			
62	7	1,1	Защитные	143			9Б1ОС	Б	40	15	16	ВЛСЛ	0,8	3	120		85	15										153		630			
62	26	7,7	Защитные	143			10Б+ОС	Б	45	16	18	ВЛСЛ	0,5	3	90		83	17										111		630			
62	35	1,2	Защитные	143			10Б	Б	60	17	28	СВСЛ	0,5	3	90		85	15										114		812			
62	39	3,8	Защитные	143			10Б+ОС	Б	50	16	20	ВЛСЛ	0,5	3	90		85	14	1									153	1	812			
62	50	2,1	Защитные	143			8Б2ОС	Б	40	17	14	ВЛСЛ	0,9	2	160		80	20										111		630			
62	55	4,8	Защитные	143			8Б2ОС	Б	55	18	20	ВЛСЛ	0,7	3	140		85	15										114		610			
63	1	6,2	Защитные	143			10Б+ОС	Б	40	13	10	ВЛСЛ	0,9	3	110		85	13	2									111	6	630			
63	12	9,9	Защитные	143			9Б1ОС	Б	45	17	16	СВСЛ	0,7	2	130		85	14		1								114		610			
63	13	8,2	Защитные	143			9Б1ОС	Б	30	11	10	ВЛСЛ	0,7	3	60		80	18	2									111		812			
63	16	1,3	Защитные	143			10Б+ОС	Б	40	16	14	СВСЛ	0,8	2	140		83	15	1	1								114	3	812			
63	22	7,3	Защитные	143			8Б2ОС	Б	35	15	14	СВСЛ	0,7	2	110		85	14	1									153		812			
63	26	12	Защитные	143			8Б2ОС	Б	35	16	16	СВСЛ	0,7	2	120		75	20	5									111		630			
64	1	13	Защитные	143			10Б	Б	45	16	16	ВЛСЛ	0,4	3	70		85	13		2								114	4	630			
64	8	1,1	Защитные	143			10Б+ОС	Б	55	20	18	СВСЛ	0,7	2	160		85	15										111		630			
64	25	2	Защитные	143			8Б2Б	Б	30	13	12	СВСЛ	0,8	2	100		70	20	5									113		812			
64	26	2	Защитные	143			5Б5ОС	Б	40	15	14	ВЛСЛ	0,7	3	110		85	15										153	2	630			
64	28	3,8	Защитные	143			10Б+ОС	Б	55	18	18	ВЛСЛ	0,7	3	140		85	14	1									111		630			
64	30	1,3	Защитные	143			10Б	Б	60	19	24	ВЛСЛ	0,5	3	110		73	25	2									114	1	812			
64	32	8	Защитные	143			9Б1ОС	Б	60	22	24	СВСЛ	0,8	2	210		85	15										153		812			
64	34	4,2	Защитные	143			8Б2ОС	Б	45	16	16	ВЛСЛ	0,7	3	120		85	10	5									111		630			
65	5	3,8	Защитные	143			10Б	Б	35	13	10	ОСВ	0,5	3	60		80	20										114	1	610			
65	22	1,6	Защитные	143			8Б2ОС	Б	50	19	18	СВСЛ	0,7	2	150		85	15										111	1	630			
65	24	2,8	Защитные	143			9Б1ОС	Б	50	19	18	СВСЛ	0,7	2	150		85	12	3									114	1	610			
66	11	3,5	Защитные	143			5Б2ОС2Б1	Б	25	10	8	ВЛСЛ	0,6	3	50		75	25										111	1	812			
66	34	2,8	Защитные	143			9Б1ОС	Б	35	12	12	ВЛСЛ	0,8	3	80		85	15										114	1	812			
66	45	2,3	Защитные	143			8Б2ОС	Б	25	11	10	ВЛСЛ	0,8	2	70		22	15										153		812			
66	53	4,5	Защитные	143			7Б3ОС	Б	55	18	18	ВЛСЛ	0,7	3	140		83	15	2									111		630			
66	54	4,8	Защитные	143			10Б	Б	40	15	12	ОС	0,6	3	90		85	15										114		630			
66	60	2,8	Защитные	143			10Б	Б	30	11	10	ОСВ	0,6	3	50		80	15	3	2								111		630			
66	61	1,6	Защитные	143			10Б	Б	20	7	6	ССЛ	0,5	4	20		85	14	1									113	1	812			
66	65	7,6	Защитные	143			6Б2ОС2О	Б	40	15	16	ВЛСЛ	0,7	3	90		80	19	1									153		630			
67	1	6,1	Защитные	143			10Б	Б	30	12	10	ВЛСЛ	0,7	3	70		85	13	2									114		630			
67	16	1,3	Защитные	143			10Б	Б	30	12	12	ВЛСЛ	0,6	3	60		85	14	1									111		812			
67	25	7,4	Защитные	143			10Б	Б	30	9	10	ССЛ	0,5	4	30		80	18	2									114		812			
68	1	1,1	Защитные	143			10Б	Б	40	17	16	СВСЛ	0,8	2	160		85	15										153	1	630			
68	2	0,9	Защитные	143			7ОС3Б	ОС	40	18	20	ВЛСЛ	0,6	2	140		85	15										111	4	610			
68	8	14	Защитные	143			9Б1ОС	Б	30	13	12	ВЛСЛ	0,8	2	100		75	22	3									114		630			
68	10	3,3	Защитные	143			5Б5ОС	Б	10	4	4	ВЛСЛ	0,5	3	10		85	11	4									111	1	610			
68	13	2,6	Защитные	143			8Б2ОС	Б	45	15	14	ВЛСЛ	0,7	3	110		75	22	3									114		630			
68	14	1,3	Защитные	143			8Б2ОС	Б	35	14	12	ВЛСЛ	0,9	2	120		85	11	4									111	1	610			
68	16	15	Защитные	143			7ОС3Б	ОС	10	5	4	ВЛСЛ	0,6	2	20		85	15										113	1	812			
69	8	6,2	Защитные	143			9Б1ОС	Б	35	13	14	ВЛСЛ	0,9	3	110		70	25	5									114	1	812			
69	9	44	Защитные	143			8Б2ОС	Б	25	10	8	ВЛСЛ	0,7	3	60		85	13	2									153	2	630			
69	24	6,2	Защитные	143			6ОС4Б	ОС	20	8	8	ВЛСЛ	0,8	3	60		85	12	3									114	3	630			

69	26	1,4	Защитные	143			7ОС3Б	ОС	25	11	8	ВЛСЛ	0,9	2	120		85	15										111		812			
69	35	1,2	Защитные	143			5Б5ОС	Б	55	18	20	ВЛСЛ	0,5	3	100		75	25										114		812			
69	40	1,3	Защитные	143			10Б	Б	30	11	10	ВЛСЛ	0,5	3	50		85	15										153		630			
69	41	2	Защитные	143			10Б	Б	40	15	16	ВЛСЛ	0,6	3	90		85	14	1									111		610			
69	42	2,2	Защитные	143			7Б3ОС	Б	45	16	18	ВЛСЛ	0,6	3	100		85	13	2									114	1	630			
69	47	2,5	Защитные	143			8ОС2Б	ОС	10	5	4	ВЛСЛ	0,9	2	40		85	10	4	1								111		610			
69	49	3,2	Защитные	143			9Б1ОС	Б	40	14	14	ВЛСЛ	0,5	3	70		85	12	3									114	1	812			
70	2	2,2	Защитные	143			10Б	Б	35	13	12	ВЛСЛ	0,8	3	100		80	18	2									111	3	812			
70	4	4,1	Защитные	143			8Б2ОС	Б	40	14	14	ВЛСЛ	0,8	3	100		80	17	3									114		812			
70	7	0,9	Защитные	143			10Б	Б	30	11	10	ОС	0,6	3	50		75	23	2									153		630			
70	8	1	Защитные	143			10Б	Б	35	12	10	ОС	0,6	3	60		85	14		1								111	5	630			
70	22	3,6	Защитные	143			10Б	Б	20	7	6	МСЛ	0,6	4	20		85	12	3									114		630			
70	27	3,5	Защитные	143			10Б	Б	25	8	8	ССЛ	0,6	4	30		85	11	3	1								111		812			
71	1	1,6	Защитные	143			6Б4Б	Б	70	22	32	СВСЛ	0,7	2	160		83	17										114	3	630			
71	7	3,2	Защитные	143			9Б1Б	Б	40	16	14	СВСЛ	0,9	2	150		80	15	4	1								111		630			
71	26	1,8	Защитные	143			7Б3ОС	Б	45	18	18	СВСЛ	0,8	2	160		85	10	5									114		812			
71	33	7	Защитные	143			5Б5ОС	Б	55	18	18	ВЛСЛ	0,8	3	160		85	14	1									153	1	812			
71	37	3	Защитные	143			7Б3ОС	Б	65	19	28	ВЛСЛ	0,4	3	80		85	13	2									111		630			
71	38	1,4	Защитные	143			5Б5ОС	Б	55	20	18	СВСЛ	0,8	2	180		70	29	1									114		610			
71	39	1,2	Защитные	143			10Б+ОС	Б	55	20	18	СВСЛ	0,7	2	160		75	28	2									111		630			
71	46	6	Защитные	143			6Б4ОС	Б	55	18	18	ВЛСЛ	0,8	3	160		85	15										114	1	610			
71	51	0,7	Защитные	143			8Б2ОС	Б	55	18	18	ВЛСЛ	0,4	3	80		83	15	2									111		812			
71	52	0,6	Защитные	143			10Б	Б	40	18	16	СВСЛ	0,9	2	180		85	15										114		812			
72	1	3,6	Защитные	143			7Б3ОС	Б	55	19	18	СВСЛ	0,7	2	150		85	15										153	1	812			
72	8	2	Защитные	143			6Б2ОС2Б	Б	50	19	18	СВСЛ	0,8	2	180		85	15										111	2	630			
72	33	3	Защитные	143			10Б	Б	40	18	16	СВСЛ	0,9	2	180		70	30										114		630			
72	35	7	Защитные	143			8Б2ОС	Б	50	17	16	ВЛСЛ	0,9	3	160		85	14	1									111		630			
72	36	8,1	Защитные	143			7Б3ОС	Б	40	18	16	СВСЛ	0,8	2	160		85	15										113	1	812			
72	37	3,4	Защитные	143			8Б2ОС	Б	65	20	32	ВЛСЛ	0,6	3	140		85	15										153		630			
72	38	1,2	Защитные	143			4Б4ОС2Б	Б	70	21	32	ВЛСЛ	0,7	3	150		83	17										111		630			
72	39	1,8	Защитные	143			7ОС2Б1Б+	ОС	15	7	6	ВЛСЛ	0,9	2	60		85	15										114		812			
73	17	3,6	Защитные	143			6Б2ОС2Б	Б	20	9	8	ВЛСЛ	0,6	3	50		85	14	1									153	1	812			
73	22	31	Защитные	143			8Б2ОС	Б	50	19	18	СВСЛ	0,8	2	170		80	20										111		630			
74	1	76	Защитные	143			8Б2ОС	Б	55	19	18	ВЛСЛ	0,8	2	170		85	15										114		610			
74	6	2	Защитные	143			10Б	Б	45	16	16	ВЛСЛ	0,9	3	150		85	13	2									111	6	630			
74	8	9	Защитные	143			7Б3ОС	Б	60	19	20	ВЛСЛ	0,9	3	190		85	14		1								114		610			
74	10	13	Защитные	143			8Б2Б+ОС	Б	45	16	16	ВЛСЛ	0,8	3	140		80	18	2									111		812			
74	12	21	Защитные	143			9Б1ОС	Б	55	20	18	ВЛСЛ	0,9	2	210		83	15	1	1								114	3	812			
74	14	2	Защитные	143			8Б2ОС	Б	60	21	28	СВСЛ	0,6	2	150		85	14	1									153		812			
74	15	3	Защитные	143			10Б	Б	60	19	28	ВЛСЛ	0,4	3	80		75	20	5									111		630			
74	17	3,8	Защитные	143			8Б2ОС	Б	50	19	18	СВСЛ	0,7	2	150		85	13		2								114	4	630			
75	1	2,8	Защитные	143			7ОС3Б	ОС	40	18	18	ВЛСЛ	0,8	2	200		85	15										111		630			
75	2	17	Защитные	143			8Б1ОС1Б	Б	45	18	16	СВСЛ	0,8	2	160		70	20	5									113		812			
75	5	2,6	Защитные	143			10Б	Б	55	20	18	СВСЛ	0,9	2	210		85	15										153	2	630			
75	8	1,8	Защитные	143			8Б2ОС	Б	55	19	20	СВСЛ	0,7	2	150		85	14	1									111		630			
75	9	1,2	Защитные	143			8Б2ОС	Б	60	19	20	ВЛСЛ	0,8	3	170		73	25	2									114	1	812			
75	10	1,8	Защитные	143			5Б3ОС2Б	Б	55	18	18	ВЛСЛ	0,8	3	140		85	15										153		812			
75	22	1	Защитные	143			7Б3ОС	Б	55	18	18	ВЛСЛ	0,7	3	140		85	10	5									111		630			
75	24	1,2	Защитные	143			10Б+ОС	Б	55	20	18	СВСЛ	0,9	2	210		80	20										114	1	610			
75	25	2	Защитные	143			7Б2Б1ОС	Б	50	20	20	СВСЛ	0,8	2	180		85	15										111	1	630			
75	35	1,5	Защитные	143			8Б2Б	Б	35	16	14	СВСЛ	0,7	2	130		85	12	3									114	1	610			
75	37	3,9	Защитные	143			7Б3Б	Б	40	17	16	СВСЛ	0,8	2	160		75	25										111	1	812			
75	44	5,2	Защитные	143			6ОС4Б	ОС	45	19	18	ВЛСЛ	0,8	2	200		85	15										114	1	812			
76	3	12	Защитные	143			9Б1ОС	Б	35	15	14	СВСЛ	0,8	2	120		22	15										153		812			
76	11	4,7	Защитные	143			7Б3ОС	Б	45	16	16	ВЛСЛ	0,8	3	140		83	15	2									111		630			
76	13	5,7	Защитные	143			5Б5ОС	Б	30	14	12	СВСЛ	0,8	2	100		85	15										114		630			
76	14	7,8	Защитные	143			8Б2ОС	Б	30	15	14	СВСЛ	0,9	2	140		80	15	3	2								111		630			
77	4	1,2	Защитные	143			10Б	Б	35	13	12	ОСВ	0,5	3	60		85	14	1									113	1	812			
77	7	0,8	Защитные	143			6Б4Б	Б	60	18	24	ОСВ	0,5	3	90		80	19	1									153		630			
78	3	4,8	Защитные	143			7Б3ОС	Б	40	15	12	ВЛСЛ	0,9	3	140		85	13	2									114		630			
78	10	21	Защитные	143			6Б2ОС2Б	Б	30	9	8	ССЛ	0,5	4	40		85	14	1									111		812			
78	16	7,4	Защитные	143			7Б3ОС	Б	40	15	14	ВЛСЛ	0,7	3	110		80	18	2									114		812			
78	20	7,2	Защитные	143			6Б4ОС	Б	25	9	8	ВЛСЛ	0,7	3	40		85	15										153	1	630			
78	36	1,7	Защитные	143			8Б2ОС	Б	40	15	14	ВЛСЛ	0,7	3	110		85	15										111	4	610			
89	6	2,5	Защитные	143			7Б1ОС2Б	Б	50	19	18	ВЛСЛ	0,7	2	160		75	22	3									114		630			
89	11	8,4	Защитные	143			6Б4ОС	Б	50	19	18	ВЛСЛ	0,9	2	190		85	11	4									111	1	610			

89	12	1,6	Защитные	143			8Б2ОС	Б	60	19	24	ВЛСЛ	0,8	3	170		83	17										114	3	630			
89	16	0,8	Защитные	143			7Б3Б	Б	50	19	18	СВСЛ	0,7	2	160		80	15	4	1								111		630			
89	18	1,4	Защитные	143			6Б4ОС	Б	55	21	20	ВЛСЛ	0,8	2	200		85	10	5									114		812			
89	24	1,1	Защитные	143			7Б3Б	Б	60	21	28	СВСЛ	0,8	2	170		85	14	1									153	1	812			
90	8	7,6	Защитные	143			10Б	Б	65	20	32	ВЛСЛ	0,8	3	180		85	13	2									111		630			
90	10	6	Защитные	143			10Б+ОС	Б	55	19	18	СВСЛ	0,8	2	170		70	29	1									114		610			
90	11	8,3	Защитные	143			8Б2ОС	Б	55	19	20	ВЛСЛ	0,7	2	150		75	28	2									111		630			
90	13	4,3	Защитные	143			8Б2ОС	Б	40	18	16	ВЛСЛ	0,9	2	180		85	15										114	1	610			
90	19	2	Защитные	143			8Б2ОС	Б	55	19	18	ВЛСЛ	0,8	2	170		83	15	2									111		812			
90	20	2,4	Защитные	143			6Б4ОС	Б	55	21	20	ВЛСЛ	0,8	2	200		85	15										114		812			
90	26	2,4	Защитные	143			5Б3ОС2Б	Б	40	18	16	ВЛСЛ	0,9	2	190		85	15										153	1	812			
90	28	1,9	Защитные	143			5Б3ОС2Б	Б	50	19	18	ВЛСЛ	0,9	2	190		85	15										111		812			
90	35	2	Защитные	143			9Б1ОС	Б	40	17	16	СВСЛ	0,8	2	140		75	25										114		812			
90	39	1,5	Защитные	143			7Б3ОС	Б	55	18	16	ОСВ	0,6	3	120		85	15										153		630			
91	5	15	Защитные	143			6Б4ОС	Б	65	22	28	ВЛСЛ	0,9	2	230		85	14	1									111		610			
91	6	1,2	Защитные	143			6Б4ОС	Б	40	17	14	ВЛСЛ	0,9	2	160		85	13	2									114	1	630			
91	10	0,7	Защитные	143			10Б	Б	40	17	14	ВЛСЛ	0,7	2	130		85	10	4	1								111		610			
91	27	1,4	Защитные	143			10Б	Б	50	20	18	СВСЛ	0,8	2	180		80	18	2									111	3	812			
91	29	16	Защитные	143			6Б4ОС	Б	55	20	20	ВЛСЛ	0,8	2	180		80	17	3									114		812			
91	30	8,6	Защитные	143			8Б2ОС	Б	55	19	18	ВЛСЛ	0,8	2	170		75	23	2									153		630			
91	37	8,7	Защитные	143			8Б2ОС	Б	60	21	28	ВЛСЛ	0,7	2	180		85	14		1								111	5	630			
91	38	4,9	Защитные	143			9Б1ОС	Б	65	22	28	ВЛСЛ	0,7	2	180		85	12	3									114		630			
91	45	7	Защитные	143			6Б4ОС	Б	40	15	14	ВЛСЛ	0,4	3	40		85	11	3	1								111		812			
91	53	11	Защитные	143			8Б2ОС	Б	55	20	20	ВЛСЛ	0,8	2	180		83	17										114	3	630			
91	54	2,9	Защитные	143			7Б3Б	Б	55	20	20	ВЛСЛ	0,9	2	230		80	15	4	1								111		630			
91	55	3	Защитные	143			10Б	Б	50	18	16	ВЛСЛ	0,5	2	100		85	10	5									114		812			
91	56	2,1	Защитные	143			8Б2Б	Б	50	19	18	СВСЛ	0,9	2	210		85	14	1									153	1	812			
92	1	1,3	Защитные	143			10Б	Б	40	17	14	ВЛСЛ	0,7	2	130		85	13	2									111		630			
92	4	6	Защитные	143			9Б1ОС	Б	60	22	28	СВСЛ	0,9	2	230		70	29	1									114		610			
92	11	7,3	Защитные	143			8Б2ОС	Б	45	18	16	ВЛСЛ	0,5	2	100		75	28	2									111		630			
92	12	3	Защитные	143			8Б2Б	Б	60	22	28	СВСЛ	0,9	2	230		85	15										114	1	610			
92	13	1,5	Защитные	143			6Б4ОС	Б	45	18	16	ВЛСЛ	0,8	2	160		83	15	2									111		812			
92	14	0,4	Защитные	143			10Б	Б	45	18	16	СВСЛ	0,5	2	100		85	15										114		812			
92	15	0,5	Защитные	143			8Б2ОС	Б	50	19	18	СВСЛ	0,8	2	170		85	15										153	1	812			
92	20	1,7	Защитные	143			10Б	Б	60	19	18	СВСЛ	0,8	3	170		85	15										111	2	630			
92	21	1,2	Защитные	143			10Б	Б	55	20	20	СВСЛ	0,9	2	210		70	30										114		630			
92	25	3,4	Защитные	143			10Б	Б	60	21	24	СВСЛ	0,5	2	130		85	14	1									111		630			
94	2	5	Защитные	143			6Б2ОС2Б	Б	50	18	16	ВЛСЛ	0,7	2	150		85	15										113	1	812			
94	9	3,1	Защитные	143			8Б2ОС	Б	55	18	16	ВЛСЛ	0,7	3	140		85	15										153		630			
94	10	4,5	Защитные	143			8Б2ОС	Б	55	18	16	ОС	0,5	3	100		83	17										111		630			
94	21	2,1	Защитные	143			10Б+ОС	Б	55	18	16	ВЛСЛ	0,3	3	60		85	15										114		812			
94	23	1,8	Защитные	143			7Б3ОС	Б	50	19	18	СВСЛ	0,9	2	190		85	14	1									153	1	812			
94	26	1,5	Защитные	143			9Б1ОС	Б	45	18	16	ВЛСЛ	0,9	2	180		80	20										111		630			
94	37	7,8	Защитные	143			10Б	Б	40	16	14	ВЛСЛ	0,8	2	140		85	15										114		610			
94	43	1,8	Защитные	143			7Б3ОС	Б	65	20	32	ВЛСЛ	0,6	3	130		85	13	2									111	6	630			
94	46	0,6	Защитные	143			10ОС	ОС	15	8	6	ВЛСЛ	0,9	2	60		85	14		1								114		610			
94	51	5,4	Защитные	143			9Б1ОС	Б	45	19	18	ВЛСЛ	0,5	2	110		80	18	2									111		812			
94	54	1,3	Защитные	143			10Б+ОС	Б	30	13	10	ВЛСЛ	0,8	2	100		83	15	1	1								114	3	812			
94	56	1,5	Защитные	143			10Б	Б	40	17	14	ОСВ	0,9	2	160		85	14	1									153		812			
94	57	4,6	Защитные	143			10Б	Б	40	17	14	ВЛСЛ	0,8	2	140		75	20	5									111		630			
94	58	2,7	Защитные	143			6Б2ОС2Б	Б	55	20	18	ВЛСЛ	0,7	2	160		85	13		2								114	4	630			
94	61	0,5	Защитные	143			7Б3Б	Б	60	21	28	СВСЛ	0,5	2	120		85	15										111		630			
95	1	14	Защитные	143			7ОС3Б	ОС	35	16	16	ВЛСЛ	0,9	2	170		70	20	5									113		812			
95	2	11	Защитные	143			8Б2ОС	Б	40	15	14	ВЛСЛ	0,9	3	140		85	15										153	2	630			
95	3	21	Защитные	143			5ОС3Б2Б	ОС	40	18	16	ВЛСЛ	0,8	2	190		85	14	1									111		630			
95	6	9,7	Защитные	143			7ОС3Б	ОС	30	14	12	ВЛСЛ	0,5	2	80		73	25	2									114	1	812			
95	7	7,2	Защитные	143			10Б	Б	40	17	14	ВЛСЛ	0,9	2	160		85	15										153		812			
95	17	8,5	Защитные	143			7ОС1Б2Б	ОС	25	11	8	ВЛСЛ	0,6	2	80		85	10	5									111		630			
95	23	22	Защитные	143			6ОС2Б2Б	ОС	30	11	8	ВЛСЛ	0,6	3	80		80	20										114	1	610			
95	30	1,6	Защитные	143			10Б	Б	35	15	12	ВЛСЛ	0,9	2	140		85	15										111	1	630			
95	33	3,6	Защитные	143			7ОС3Б	ОС	30	14	12	ВЛСЛ	0,7	2	110		85	12	3									114	1	610			
95	34	2,6	Защитные	143			10Б+ОС	Б	50	18	16	ВЛСЛ	0,8	2	160		75	25										111	1	812			
96	20	3,4	Защитные	143			4Б3ОС3Б	Б	30	15	14	ОСВ	0,7	2	130		85	15										114	1	812			
96	25	1,2	Защитные	143			10Б+ОС	Б	35	15	12	ОСВ	0,8	2	120		22	15										153		812			
96	32	5,5	Защитные	143			7ОС3Б	ОС	40	17	16	ВЛСЛ	0,9	2	190		83	15	2									111		630			
96	38	1,5	Защитные	143			9Б1ОС	Б	45	16	14	ВЛСЛ	0,9	3	150		85	15										114		630			

96	40	1,1	Защитные	143			7Б2Б1ОС	Б	50	19	18	СВСЛ	0,7	2	150		80	15	3	2								111		630			
96	44	2,6	Защитные	143			7Б3ОС	Б	50	19	18	СВСЛ	0,7	2	150		85	14	1									113	1	812			
97	3	8,7	Защитные	143			10Б	Б	50	17	16	ОС	0,3	3	50		80	19	1									153		630			
97	12	1,4	Защитные	143			10Б	Б	55	20	20	ВЛСЛ	0,6	2	140		85	13	2									114		630			
97	13	0,1	Защитные	143			10Б	Б	50	17	18	ВЛСЛ	0,4	3	70		85	14	1									111		812			
97	17	4,8	Защитные	143			10Б	Б	55	18	16	ОСВ	0,4	3	80		80	18	2									114		812			
98	5	0,7	Защитные	143			8ОС2Б	ОС	25	12	10	ВЛСЛ	0,8	2	100		85	15										153	1	630			
98	8	4,5	Защитные	143			10Б	Б	20	10	8	ВЛСЛ	0,4	2	30		85	15										111	4	610			
98	12	9,3	Защитные	143			7ОС3Б	ОС	15	7	6	ВЛСЛ	0,5	2	30		75	22	3									114		630			
98	24	1,7	Защитные	143			10Б	Б	35	13	12	ВЛСЛ	0,6	3	70		85	11	4									111	1	610			
98	26	5,6	Защитные	143			8Б2Б	Б	60	21	28	ОСВ	0,6	2	140		75	22	3									114		630			
98	30	5,2	Защитные	143			8Б2Б	Б	40	17	16	ВЛСЛ	0,7	2	140		85	11	4									111	1	610			
98	33	0,7	Защитные	143			8Б2ОС	Б	40	15	14	ВЛСЛ	0,7	3	110		85	15										113	1	812			
98	45	8	Защитные	143			6Б4ОС	Б	25	12	10	ОСВ	0,6	2	60		70	25	5									114	1	812			
98	67	3,8	Защитные	143			10Б+ОС	Б	60	19	24	ВЛСЛ	0,8	3	170		85	13	2									153	2	630			
98	73	4	Защитные	143			7Б3ОС	Б	35	16	14	ВЛСЛ	0,8	2	140		85	12	3									114	3	630			
98	79	3,9	Защитные	143			10Б	Б	50	19	18	СВСЛ	0,8	2	170		85	15										111		812			
99	6	4,3	Защитные	143			10Б+ОС	Б	65	20	32	ВЛСЛ	0,3	3	70		75	25										114		812			
99	15	2,6	Защитные	143			10Б	Б	55	19	18	ОСВ	0,6	2	130		85	15										153		630			
99	16	5	Защитные	143			5Б1ОС3Б1	Б	50	18	16	ОСВ	0,6	2	90		85	14	1									111		610			
99	25	0,9	Защитные	143			6Б2Б2ОС	Б	65	21	32	ВЛСЛ	0,8	2	180		85	13	2									114	1	630			
100	1	11	Защитные	143			5Б2ОС2Б1	Б	35	13	10	ВЛСЛ	0,7	3	90		85	10	4	1								111		610			
100	2	3,4	Защитные	143			10Б+ОС	Б	50	17	16	ВЛСЛ	0,6	3	110		85	12	3									114	1	812			
100	24	1,2	Защитные	143			5Б2ОС2О(	Б	50	17	18	ВЛСЛ	0,6	3	90		80	18	2									111	3	812			
100	46	3,1	Защитные	143			8Б2Б+ОС	Б	35	12	10	ВЛСЛ	0,5	3	60		80	17	3									114		812			
100	47	2,2	Защитные	143			6Б2Б2ОС	Б	60	18	28	ВЛСЛ	0,7	3	120		75	23	2									153		630			
100	49	4,4	Защитные	143			4Б4ОС2Б	Б	35	14	12	ВЛСЛ	0,6	2	90		85	14		1								111	5	630			
100	50	7,4	Защитные	143			8Б2ОС	Б	40	14	16	ВЛСЛ	0,6	3	80		85	12	3									114		630			
100	51	3,2	Защитные	143			8Б2ОС	Б	45	17	16	ВЛСЛ	0,6	2	110		85	11	3	1								111		812			
100	53	2,2	Защитные	143			6ОС4Б	ОС	40	17	18	ВЛСЛ	0,6	2	130		83	17										114	3	630			
100	57	4,6	Защитные	143			7Б3ОС	Б	45	18	16	ВЛСЛ	0,5	2	100		80	15	4	1								111		630			
100	64	4,5	Защитные	143			10Б	Б	40	15	14	ВЛСЛ	0,8	3	120		85	10	5									114		812			
100	68	1,6	Защитные	143			8Б2ОС	Б	40	16	14	СВСЛ	0,8	2	120		85	14	1									153	1	812			
101	3	7,8	Защитные	143			10Б	Б	55	17	18	ОСВ	0,5	3	90		85	13	2									111		630			
101	6	5,1	Защитные	143			10Б	Б	50	17	16	ОС	0,4	3	70		70	29	1									114		610			
102	2	4	Защитные	143			9Б1ОС	Б	55	18	18	ВЛСЛ	0,6	3	120		75	28	2									111		630			
102	6	1,7	Защитные	143			7Б3ОС	Б	60	19	28	ВЛСЛ	0,6	3	130		85	15										114	1	610			
102	9	0,7	Защитные	143			7Б3ОС	Б	50	17	18	ВЛСЛ	0,6	3	110		83	15	2									111		812			
102	12	4,4	Защитные	143			10Б	Б	40	17	14	ОСВ	0,9	2	160		85	15										114		812			
102	13	1,2	Защитные	143			7Б3ОС	Б	30	12	10	ВЛСЛ	0,8	3	80		85	15										153	1	812			
102	19	3,6	Защитные	143			8ОС2Б	ОС	15	6	4	ВЛСЛ	0,9	3	50		85	15										111	2	630			
102	21	3,5	Защитные	143			6ОС2Б1Б1	ОС	15	7	6	ВЛСЛ	0,9	2	70		70	30										114		630			
102	38	12	Защитные	143			8Б2ОС	Б	55	18	16	ВЛСЛ	0,8	3	160		85	14	1									111		630			
102	41	3	Защитные	143			8Б2ОС	Б	45	18	16	ВЛСЛ	0,9	2	180		85	15										113	1	812			
102	42	5,8	Защитные	143			9Б1ОС	Б	55	18	18	СВСЛ	0,5	3	100		85	15										153		630			
102	43	3,5	Защитные	143			10Б+ОС	Б	45	16	16	ВЛСЛ	0,6	3	100		83	17										111		630			
102	45	14	Защитные	143			7Б3ОС	Б	55	18	16	ВЛСЛ	0,8	3	160		85	15										114		812			
102	46	6,6	Защитные	143			6Б4ОС	Б	55	19	18	ВЛСЛ	0,9	2	190		85	14	1									153	1	812			
103	7	6,5	Защитные	143			10Б	Б	35	12	10	ОСВ	0,5	3	50		80	20										111		630			
103	10	23	Защитные	143			10Б	Б	35	10	8	ССЛ	0,4	4	30		85	15										114		610			
103	17	1,4	Защитные	143			10Б+ОС	Б	55	17	18	ВЛСЛ	0,4	3	70		85	13	2									111	6	630			
104	11	5,1	Защитные	143			10Б+ОС	Б	45	15	18	ВЛСЛ	0,4	3	60		85	14		1								114		610			
104	19	2,6	Защитные	143			10Б	Б	45	16	18	ВЛСЛ	0,8	3	140		80	18	2									111		812			
104	20	13	Защитные	143			10ОС+Б	ОС	15	7	6	ВЛСЛ	0,7	2	40		83	15	1	1								114	3	812			
104	26	7,4	Защитные	143			7ОС3Б	ОС	25	12	10	ВЛСЛ	0,8	2	100		85	14	1									153		812			
105	1	4	Защитные	143			10Б+ОС	Б	20	7	6	ССЛ	0,7	4	30		75	20	5									111		630			
105	8	2	Защитные	143			8Б2ОС	Б	40	15	16	ВЛСЛ	0,5	3	80		85	13		2								114	4	630			
105	9	5,7	Защитные	143			7Б3ОС	Б	45	16	18	ВЛСЛ	0,8	3	140		85	15										111		630			
105	11	0,2	Защитные	143			8Б2ОС	Б	50	17	20	ВЛСЛ	0,4	3	70		70	20	5									113		812			
105	13	4,5	Защитные	143			10Б	Б	40	14	16	ОСВ	0,8	3	100		85	15										153	2	630			
105	14	4,2	Защитные	143			10Б	Б	50	15	18	СВСЛ	0,4	3	60		85	14	1									111		630			
106	1	1,1	Защитные	143			5Б2ОС3Б	Б	25	9	8	ОСВ	0,6	3	50		73	25	2									114	1	812			
106	3	2,7	Защитные	143			7Б3ОС	Б	25	10	8	ВЛСЛ	0,8	3	50		85	15										153		812			
106	16	2,3	Защитные	143			7Б3ОС	Б	45	16	14	ВЛСЛ	0,6	3	100		85	10	5									111		630			
106	20	4,2	Защитные	143			10Б	Б	25	8	6	ССЛ	0,4	4	20		80	20										114	1	610			
106	26	5,4	Защитные	143			7Б3ОС	Б	30	12	10	ВЛСЛ	0,6	3	60		85	15										111	1	630			

106	28	0,4	Защитные	143			10Б	Б	20	8	6	ОС	0,4	3	20		85	12	3									114	1	610			
107	1	1	Защитные	143			7Б3ОС	Б	55	19	24	СВСЛ	0,6	2	130		75	25										111	1	812			
107	2	1	Защитные	143			7ОС3Б	ОС	35	16	16	ВЛСЛ	0,9	2	170		85	15										114	1	812			
107	8	2,4	Защитные	143			8Б2ОС	Б	35	13	12	ОСВ	0,7	3	80		22	15										153		812			
107	14	5	Защитные	143			4Б3ОС2О(	Б	60	19	24	ВЛСЛ	0,6	3	110		83	15	2									111		630			
107	16	5,3	Защитные	143			8ОС2Б	ОС	20	8	8	ВЛСЛ	0,9	3	60		85	15										114		630			
108	4	6,6	Защитные	143			7Б3ОС	Б	40	14	16	ВЛСЛ	0,8	3	100		80	15	3	2								111		630			
108	10	1,2	Защитные	143			9Б1ОС	Б	40	15	16	ВЛСЛ	0,8	3	120		85	14	1									113	1	812			
108	13	4,2	Защитные	143			8Б2ОС	Б	45	16	16	ВЛСЛ	0,7	3	120		80	19	1									153		630			
108	22	1,7	Защитные	143			7Б3ОС	Б	50	17	18	ВЛСЛ	0,5	3	90		85	13	2									114		630			
108	23	2,9	Защитные	143			7Б3ОС	Б	40	15	16	ВЛСЛ	0,8	3	120		85	14	1									111		812			
108	24	1,3	Защитные	143			10Б+ОС	Б	35	13	12	ВЛСЛ	0,9	3	110		80	18	2									114		812			
109	13	1,4	Защитные	143			7Б3ОС	Б	10	3	2	ССЛ	0,5	4	10		85	15										153	1	630			
109	16	1,8	Защитные	143			5Б3ОС2Б	Б	25	9	6	ОСВ	0,9	3	80		85	15										111	4	610			
109	18	1,4	Защитные	143			9Б1ОС	Б	50	17	18	ВЛСЛ	0,7	3	130		75	22	3									114		630			
109	19	2,6	Защитные	143			7Б3ОС	Б	45	14	16	ВЛСЛ	0,8	3	100		85	11	4									111	1	610			
109	23	0,7	Защитные	143			10Б	Б	25	10	8	ВЛСЛ	0,9	3	70		70	25	5									114	1	812			
110	2	5,6	Защитные	143			9ОС1Б	ОС	25	11	8	ВЛСЛ	0,8	2	90		85	13	2									153	2	630			
110	3	9,2	Защитные	143			8Б2ОС	Б	55	18	18	ВЛСЛ	0,8	3	160		85	12	3									114	3	630			
110	4	5,1	Защитные	143			8Б2ОС	Б	50	18	18	ВЛСЛ	0,6	2	120		85	15										111		812			
110	9	5,7	Защитные	143			8Б2ОС	Б	60	19	28	ВЛСЛ	0,4	3	80		75	25										114		812			
110	12	4,4	Защитные	143			6Б4ОС	Б	50	17	16	ВЛСЛ	0,7	3	130		85	15										153		630			
110	13	4	Защитные	143			8Б2ОС	Б	45	16	14	ВЛСЛ	0,8	3	140		85	14	1									111		610			
110	19	3,1	Защитные	143			10Б+ОС	Б	35	13	12	ВЛСЛ	0,6	3	70		85	13	2									114	1	630			
110	20	8	Защитные	143			8Б2ОС	Б	50	17	18	ВЛСЛ	0,7	3	130		85	10	4	1								111		610			
110	21	2,1	Защитные	143			10Б+ОС	Б	50	17	16	ВЛСЛ	0,9	3	160		85	12	3									114	1	812			
112	1	6,8	Защитные	143			9Б1ОС	Б	50	19	16	ВЛСЛ	0,9	2	190		80	18	2									111	3	812			
112	4	11	Защитные	143			8Б2ОС	Б	55	17	18	ВЛСЛ	0,6	3	110		80	17	3									114		812			
112	8	6,6	Защитные	143			7Б3ОС	Б	45	16	14	ВЛСЛ	0,7	3	120		75	23	2									153		630			
112	14	5,2	Защитные	143			10Б+ОС	Б	55	17	18	ВЛСЛ	0,7	3	130		85	14		1								111	5	630			
112	25	14	Защитные	143			7Б3ОС	Б	40	14	14	ВЛСЛ	0,5	3	70		85	12	3									114		630			
113	5	12	Защитные	143			8Б2ОС	Б	40	15	16	ВЛСЛ	0,8	3	120		85	11	3	1								111		812			
113	9	2,7	Защитные	143			9Б1ОС	Б	45	17	18	ВЛСЛ	0,8	2	140		83	17										114	3	630			
113	11	2,8	Защитные	143			5Б5ОС	Б	50	17	18	ВЛСЛ	0,8	3	140		80	15	4	1								111		630			
113	14	1,4	Защитные	143			7Б3ОС	Б	60	19	22	ВЛСЛ	0,7	3	150		85	10	5									114		812			
113	18	4,5	Защитные	143			7Б3ОС	Б	60	19	20	ОСВ	0,6	3	130		85	14	1									153	1	812			
113	23	5,4	Защитные	143			10Б+ОС	Б	55	18	20	ВЛСЛ	0,8	3	160		85	13	2									111		630			
113	24	1,8	Защитные	143			6Б2Б2ОС	Б	55	18	24	ВЛСЛ	0,5	3	90		70	29	1									114		610			
114	2	2,4	Защитные	143			7Б3ОС	Б	55	20	20	ВЛСЛ	0,9	2	210		75	28	2									111		630			
114	4	4,5	Защитные	143			6Б4ОС	Б	35	13	12	ВЛСЛ	0,6	3	70		85	15										114	1	610			
114	10	3,2	Защитные	143			7Б3ОС	Б	50	17	18	ОСВ	0,5	3	90		83	15	2									111		812			
114	12	12	Защитные	143			8Б2ОС	Б	55	18	18	ОС	0,7	3	140		85	15										114		812			
114	19	0,9	Защитные	143			9Б1ОС	Б	45	16	16	ВЛСЛ	0,6	3	100		85	15										153	1	812			
114	26	5,3	Защитные	143			7Б3ОС	Б	50	17	18	ВЛСЛ	0,6	3	110		85	15										111	2	630			
114	28	4,6	Защитные	143			9Б1ОС	Б	55	18	20	ВЛСЛ	0,7	3	140		70	30										114		630			
114	33	1,2	Защитные	143			10Б	Б	30	10	8	МСЛ	0,6	4	50		85	14	1									111		630			
115	2	5,3	Защитные	143			8Б2ОС	Б	30	12	10	ВЛСЛ	0,7	3	70		85	15										113	1	812			
115	3	5,7	Защитные	143			7Б3ОС	Б	55	18	20	ВЛСЛ	0,6	3	120		85	15										153		630			
115	9	2,6	Защитные	143			7Б3ОС	Б	55	18	20	ОСВ	0,5	3	100		83	17										111		630			
115	21	1,7	Защитные	143			7Б3ОС	Б	50	16	16	ВЛСЛ	0,7	3	120		85	15										114		812			
115	22	1,5	Защитные	143			10Б	Б	55	17	20	ВЛСЛ	0,5	3	90		85	14	1									153	1	812			
115	33	3	Защитные	143			7Б3ОС	Б	45	16	16	ВЛСЛ	0,8	3	140		80	20										111		630			
115	34	1,3	Защитные	143			5Б5ОС	Б	50	17	18	ВЛСЛ	0,9	3	160		70	25	5									114	1	812			
116	3	4,6	Защитные	143			8Б2ОС	Б	35	13	12	ОСВ	0,6	3	70		85	13	2									153	2	630			
116	4	8	Защитные	143			7Б3ОС	Б	15	6	6	ВЛСЛ	0,6	3	20		85	12	3									114	3	630			
116	5	9,3	Защитные	143			5Б5ОС	Б	35	13	10	ВЛСЛ	0,8	3	100		85	15										111		812			
116	16	5,3	Защитные	143			7Б3ОС	Б	60	18	24	ВЛСЛ	0,8	3	160		75	25										114		812			
116	17	8,8	Защитные	143			8Б2ОС	Б	55	17	18	ВЛСЛ	0,7	3	130		85	15										153		630			
116	19	2,3	Защитные	143			5Б2ОС3Б	Б	50	17	16	ВЛСЛ	0,7	3	140		85	14	1									111		610			
121	4	3,7	Защитные	143			8ОС2Б	ОС	45	18	20	ВЛСЛ	0,8	2	180		85	13	2									114	1	630			
121	5	1	Защитные	143			10Б+ОС	Б	25	9	8	ВЛСЛ	0,7	3	40		85	10	4	1								111		610			
121	11	0,9	Защитные	143			10Б	Б	25	10	8	СВСЛ	0,4	3	30		85	12	3									114	1	812			
121	13	2,3	Защитные	143			7ОС3Б	ОС	40	18	18	ВЛСЛ	0,9	2	210		80	18	2									111	3	812			
121	20	7,2	Защитные	143			7ОС3Б	ОС	40	18	18	ВЛСЛ	0,9	2	210		80	17	3									114		812			
121	23	2,7	Защитные	143			6Б4ОС	Б	25	10	8	ВЛСЛ	0,8	3	60		75	23	2									153		630			
121	24	3	Защитные	143			7Б3ОС	Б	35	13	12	ВЛСЛ	0,9	3	110		85	14		1								111	5	630			

122	4	3,7	Защитные	143			5Б5ОС	Б	55	20	20	ВЛСЛ	0,9	2	210		85	12	3									114		630			
122	5	5,4	Защитные	143			9Б1ОС	Б	35	16	14	ВЛСЛ	0,9	2	150		85	11	3	1								111		812			
122	6	4,1	Защитные	143			6Б4ОС	Б	55	20	18	ВЛСЛ	0,8	2	180		83	17										114	3	630			
123	1	7,6	Защитные	143			5Б5ОС	Б	45	18	16	ВЛСЛ	0,8	2	160		80	15	4	1								111		630			
123	2	0,9	Защитные	143			10Б+ОС	Б	50	19	18	ВЛСЛ	0,9	2	170		85	10	5									114		812			
123	5	2,2	Защитные	143			7Б3ОС	Б	30	14	12	ВЛСЛ	0,8	2	100		85	14	1									153	1	812			
123	8	7,2	Защитные	143			7Б3ОС	Б	40	15	14	ВЛСЛ	0,8	3	120		85	13	2									111		630			
123	9	3	Защитные	143			10Б	Б	35	12	10	ОС	0,5	3	50		70	29	1									114		610			
123	10	5	Защитные	143			7ОС3Б	ОС	40	18	18	ВЛСЛ	0,8	2	180		75	28	2									111		630			
123	11	3,7	Защитные	143			9Б1ОС	Б	45	18	16	СВСЛ	0,9	2	200		85	15										114	1	610			
124	3	0,5	Защитные	143			10Б	Б	60	19	24	СВСЛ	0,8	3	170		83	15	2									111		812			
124	4	1	Защитные	143			10Б	Б	50	18	16	СВСЛ	0,9	2	180		85	15										114		812			
124	5	0,7	Защитные	143			7Б3Б	Б	50	19	18	СВСЛ	0,8	2	180		85	15										153	1	812			
124	7	1,6	Защитные	143			7ОС3Б	ОС	35	16	16	ВЛСЛ	0,8	2	150		85	15										111	2	630			
124	8	3,9	Защитные	143			9ОС1Б	ОС	55	18	20	ВЛСЛ	0,9	3	210		70	30										114		630			
124	18	1,7	Защитные	143			7ОС3Б	ОС	35	16	16	ВЛСЛ	0,8	2	150		85	14	1									111		630			
125	2	19	Защитные	143			8Б2ОС	Б	55	19	18	ВЛСЛ	0,9	2	190		85	15										113	1	812			
125	6	8,4	Защитные	143			10Б	Б	55	18	16	ВЛСЛ	0,9	3	180		85	15										153		630			
125	8	6,2	Защитные	143			6Б2Б2ОС	Б	65	22	32	ВЛСЛ	0,8	2	180		83	17										111		630			
125	9	2,7	Защитные	143			10Б	Б	50	19	16	ВЛСЛ	0,9	2	190		85	15										114		812			
125	14	6,1	Защитные	143			10Б	Б	45	18	16	ВЛСЛ	0,9	2	180		85	14	1									153	1	812			
125	20	4,4	Защитные	143			8Б2ОС	Б	20	9	8	ВЛСЛ	0,7	3	40		80	20										111		630			
125	21	2,4	Защитные	143			9ОС1Б	ОС	20	8	6	ВЛСЛ	0,8	3	60		70	25	5									114	1	812			
125	23	7,2	Защитные	143			8Б2ОС	Б	45	18	16	ВЛСЛ	0,7	2	140		85	13	2									153	2	630			
125	25	3,5	Защитные	143			7Б3ОС	Б	50	19	18	ВЛСЛ	0,8	2	170		85	12	3									114	3	630			
125	32	0,7	Защитные	143			4Б4ОС2Б	Б	45	18	16	ВЛСЛ	0,8	2	170		85	15										111		812			
126	7	3,1	Защитные	143			9Б1ОС	Б	45	18	16	ВЛСЛ	0,8	2	160		75	25										114		812			
126	14	8,4	Защитные	143			8Б2ОС	Б	65	20	28	ВЛСЛ	0,7	3	160		85	15										153		630			
126	20	4,3	Защитные	143			9Б1ОС	Б	65	20	28	ВЛСЛ	0,5	3	120		85	14	1									111		610			
126	22	2,3	Защитные	143			10Б	Б	40	17	14	ВЛСЛ	0,9	2	160		85	13	2									114	1	630			
126	25	6,1	Защитные	143			10Б	Б	75	21	32	ВЛСЛ	0,4	3	100		85	10	4	1								111		610			
126	28	6,6	Защитные	143			10Б	Б	40	15	14	ВЛСЛ	0,9	3	140		85	12	3									114	1	812			
126	33	3,8	Защитные	143			10Б+ОС	Б	50	19	18	ВЛСЛ	0,9	2	190		80	18	2									111	3	812			
126	34	4,2	Защитные	143			7ОС3Б	ОС	55	21	24	ВЛСЛ	0,5	2	160		80	17	3									114		812			
127	1	1,9	Защитные	143			7Б3ОС	Б	40	17	16	ВЛСЛ	0,8	2	140		75	23	2									153		630			
127	3	0,6	Защитные	143			10Б	Б	60	19	24	ВЛСЛ	0,8	3	190		85	14		1								111	5	630			
128	1	1,2	Защитные	143			8Б2ОС	Б	50	19	18	ВЛСЛ	0,7	2	150		85	12	3									114		630			
128	2	1,8	Защитные	143			6Б4ОС	Б	60	22	32	ВЛСЛ	0,8	2	210		85	11	3	1								111		812			
128	14	6,1	Защитные	143			5Б5ОС	Б	45	18	16	ВЛСЛ	0,8	2	160		83	17										114	3	630			
128	15	2,9	Защитные	143			10Б+ОС	Б	45	15	14	ВЛСЛ	0,9	3	140		80	15	4	1								111		630			
128	16	3,2	Защитные	143			7Б3ОС	Б	45	17	14	ВЛСЛ	0,7	2	130		85	10	5									114		812			
128	25	2	Защитные	143			10Б	Б	50	17	18	ВЛСЛ	0,7	3	130		85	14	1									153	1	812			
128	28	9,2	Защитные	143			6ОС4Б	ОС	45	18	20	ВЛСЛ	0,9	2	210		85	13	2									111		630			
129	7	5,1	Защитные	143			9Б1ОС	Б	45	18	16	ВЛСЛ	0,8	2	160		70	29	1									114		610			
129	9	10	Защитные	143			8Б2ОС	Б	55	18	18	ВЛСЛ	0,8	3	160		75	28	2									111		630			
129	10	9,8	Защитные	143			10Б	Б	55	18	18	ВЛСЛ	0,5	3	100		85	15										114	1	610			
129	12	14	Защитные	143			10Б	Б	35	13	10	ВЛСЛ	0,6	3	70		83	15	2									111		812			
129	17	3,7	Защитные	143			6Б4ОС	Б	40	17	14	ВЛСЛ	0,8	2	140		85	15										114		812			
129	22	1	Защитные	143			7Б3ОС	Б	30	14	12	СЛТР	0,7	2	90		85	15										153	1	812			
130	1	12	Защитные	143			7Б2ОС1Б	Б	45	18	16	ВЛСЛ	0,6	2	120		85	15										111	2	630			
130	2	4	Защитные	143			10Б	Б	55	19	16	ВЛСЛ	0,8	2	170		70	30										114		630			
130	6	3,4	Защитные	143			6Б3Б1ОС	Б	45	17	16	ВЛСЛ	0,9	2	180		85	14	1									111		630			
130	11	16	Защитные	143			5Б5ОС	Б	25	9	8	ОСВ	0,7	3	40		85	15										113	1	812			
130	13	9,7	Защитные	143			6ОС2Б2Б	ОС	25	11	8	ВЛСЛ	0,8	2	110		85	15										153		630			
130	17	12	Защитные	143			5Б5ОС	Б	25	12	10	ВЛСЛ	0,9	2	80		83	17										111		630			
131	1	0,8	Защитные	143			6Б4ОС	Б	50	17	18	ВЛСЛ	0,8	3	140		85	15										114		812			
131	3	8	Защитные	143			6ОС4Б	ОС	45	21	20	СЛТР	0,5	1	150		85	14	1									153	1	812			
131	5	2	Защитные	143			7Б3ОС	Б	45	16	14	ВЛСЛ	0,6	3	100		80	20										111		630			
131	6	2,2	Защитные	143			8Б2ОС	Б	60	19	28	СВСЛ	0,5	3	110		70	25	5									114	1	812			
131	9	1,8	Защитные	143			9Б1ОС	Б	45	18	16	ВЛСЛ	0,7	2	140		85	13	2									153	2	630			
131	12	5,5	Защитные	143			9Б1ОС	Б	40	15	14	ВЛСЛ	0,4	3	60		85	12	3									114	3	630			
131	13	3,6	Защитные	143			10Б	Б	45	18	16	РТ	0,6	2	120		85	15										111		812			
132	1	4,7	Защитные	143			8ОС2Б	ОС	35	15	14	ВЛСЛ	0,9	2	160		75	25										114		812			
132	2	1,9	Защитные	143			6ОС4Б	ОС	40	17	16	ВЛСЛ	0,6	2	130		85	15										153		630			
132	3	3,9	Защитные	143			5Б4ОС1Б	Б	40	14	12	ВЛСЛ	0,7	3	90		85	14	1									111		610			
132	5	6,6	Защитные	143			8ОС2Б	ОС	15	8	6	ВЛСЛ	1	2	60		85	13	2									114	1	630			

132	6	2,2	Защитные	143			6ОС2Б2Б	ОС	25	9	8	ВЛСЛ	0,9	3	120		85	10	4	1								111		610			
132	22	5,1	Защитные	143			9ОС1Б	ОС	35	16	14	ВЛСЛ	1	2	190		85	12	3									114	1	812			
132	23	2,5	Защитные	143			5Б3ОС2Б	Б	30	13	10	СВСЛ	0,6	2	80		80	18	2									111	3	812			
132	24	2,3	Защитные	143			8ОС2Б	ОС	30	14	12	ВЛСЛ	0,9	2	140		80	17	3									114		812			
132	26	1,7	Защитные	143			8ОС2Б	ОС	25	11	8	ВЛСЛ	0,9	2	100		75	23	2									153		630			
132	28	7,2	Защитные	143			8ОС2Б	ОС	45	18	20	ВЛСЛ	0,9	2	210		85	14		1								111	5	630			
132	31	1,5	Защитные	143			6ОС4Б	ОС	40	17	16	ВЛСЛ	0,9	2	190		85	12	3									114		630			
133	2	14	Защитные	143			5Б5ОС	Б	25	10	8	ВЛСЛ	0,8	3	50		85	11	3	1								111		812			
133	15	3,9	Защитные	143			4Б3ОС3Б	Б	45	16	14	ВЛСЛ	0,7	3	130		83	17										114	3	630			
133	16	4,1	Защитные	143			6Б4ОС	Б	45	17	14	ВЛСЛ	0,8	2	140		80	15	4	1								111		630			
134	1	14	Защитные	143			8Б2ОС	Б	50	18	16	ВЛСЛ	0,5	2	100		85	10	5									114		812			
134	7	2	Защитные	143			8Б2ОС	Б	45	17	14	ВЛСЛ	0,6	2	110		85	14	1									153	1	812			
134	11	4,6	Защитные	143			8Б2Б	Б	45	17	14	ВЛСЛ	0,6	2	120		85	13	2									111		630			
134	12	11	Защитные	143			7Б3ОС	Б	55	20	20	ВЛСЛ	0,8	2	180		70	29	1									114		610			
134	20	4	Защитные	143			7Б3ОС	Б	40	15	14	ВЛСЛ	0,8	3	120		75	28	2									111		630			
135	14	5,2	Защитные	143			6Б4ОС	Б	55	18	16	ВЛСЛ	0,8	3	160		85	15										114	1	610			
135	18	1,3	Защитные	143			9Б1ОС	Б	20	9	8	СВСЛ	0,6	3	40		83	15	2									111		812			
135	25	6,6	Защитные	143			7ОС3Б	ОС	45	18	18	ВЛСЛ	0,8	2	180		85	15										114		812			
135	28	2,8	Защитные	143			5Б4ОС1Б	Б	30	15	12	ВЛСЛ	0,8	2	120		85	15										153	1	812			
135	51	1,5	Защитные	143			8Б2Б	Б	45	18	16	СВСЛ	0,8	2	170		85	15										111	2	630			
135	53	1	Защитные	143			6Б2Б2ОС	Б	50	19	18	СВСЛ	0,7	2	160		70	30										114		630			
136	13	1,5	Защитные	143			7Б3Б	Б	45	17	14	ОСВ	0,8	2	160		85	14	1									111		630			
136	14	0,5	Защитные	143			10Б	Б	50	18	16	СЛТР	0,6	2	120		85	15										113	1	812			
136	17	3,1	Защитные	143			10Б	Б	25	11	8	СЛТР	0,4	2	40		85	15										153		630			
136	20	2,2	Защитные	143			10Б	Б	25	12	10	СЛТР	0,4	2	40		83	17										111		630			
104С	1	4,7	Защитные	143			8Б2ОС	Б	75	21	32	ВЛСЛ	0,5	3	130		85	15										114		812			
104С	4	14	Защитные	143			8Б2ОС	Б	60	19	24	ВЛСЛ	0,8	3	170		85	14	1									153	1	812			
104С	5	1,1	Защитные	143			8Б1Б1ОС	Б	75	21	32	ВЛСЛ	0,6	3	140		80	20										111		630			
104С	17	2	Защитные	143			7Б3ОС	Б	55	18	18	ВЛСЛ	0,8	3	160		70	25	5									114	1	812			
104С	20	2,2	Защитные	143			7ОС3Б	ОС	55	18	20	ВЛСЛ	0,3	3	80		85	13	2									153	2	630			
104С	21	3,5	Защитные	143			7Б3ОС	Б	75	20	28	ВЛСЛ	0,3	3	60		85	12	3									114	3	630			
104С	26	3,9	Защитные	143			9Б1ОС	Б	60	19	24	ВЛСЛ	0,7	3	150		85	15										111		812			
104С	27	8,9	Защитные	143			8Б2ОС	Б	60	19	24	ВЛСЛ	0,6	3	130		75	25										114		812			
114С	1	2,8	Защитные	143			9Б1ОС	Б	60	18	20	ВЛСЛ	0,8	3	160		85	15										153		630			
114С	13	3,8	Защитные	143			8Б2ОС	Б	60	19	24	ВЛСЛ	0,8	3	170		85	14	1									111		610			
114С	14	5,2	Защитные	143			6Б4ОС	Б	55	17	18	ВЛСЛ	0,7	3	130		85	13	2									114	1	630			
114С	23	6,3	Защитные	143			6Б4ОС	Б	50	17	18	ВЛСЛ	0,8	3	140		85	10	4	1								111		610			
114С	24	3	Защитные	143			8Б2ОС	Б	60	18	20	ВЛСЛ	0,5	3	100		85	12	3									114	1	812			
114С	28	14	Защитные	143			9Б1ОС	Б	55	19	18	ВЛСЛ	0,9	2	190		80	18	2									111	3	812			
114С	38	6,2	Защитные	143			8Б2ОС	Б	60	18	24	ВЛСЛ	0,8	3	160		80	17	3									114		812			
114С	42	6,3	Защитные	143			7ОС3Б	ОС	55	18	20	ВЛСЛ	0,8	3	180		75	23	2									153		630			
131М	2	14	Защитные	133			7Б3ОС	Б	55	19	20	ВЛСЛ	0,7	2	150		85	14		1								111	5	630			
131М	4	15	Защитные	133			10Б+ОС	Б	60	20	20	ВЛСЛ	0,8	2	180		85	12	3									114		630			
131М	8	3,7	Защитные	133			10Б	Б	40	17	14	СВСЛ	0,9	2	160		85	11	3	1								111		812			
131М	17	25	Защитные	133			7Б2ОС1Б	Б	55	20	18	СВСЛ	0,9	2	210		83	17										114	3	630			
131М	20	3,4	Защитные	133			8ОС2Б	ОС	5	3	2	ВЛСЛ	0,8	2	20		80	15	4	1								111		630			
131М	21	8,1	Защитные	133			10Б	Б	45	17	12	СВСЛ	0,9	2	160		85	10	5									114		812			
131М	31	1,5	Защитные	133			5ОС5Б	ОС	55	19	24	ВЛСЛ	0,8	2	180		85	14	1									153	1	812			
131М	32	3,3	Защитные	133			6Б2Б2ОС	Б	65	21	22	ВЛСЛ	0,7	2	160		85	13	2									111		630			
22С	9	36	Защитные	143			10Б	Б	20	6	4	МСЛ	0,5	4	20		70	29	1									114		610			
22С	15	4,2	Защитные	143			5Б3ОС2Б	Б	30	12	10	ОСВ	0,7	3	80		75	28	2									111		630			
22С	17	7,8	Защитные	143			10Б	Б	35	13	12	ОСВ	0,6	3	70		85	15										114	1	610			
22С	22	1,6	Защитные	143			6Б2Б2ОС	Б	60	18	24	ВЛСЛ	0,7	3	130		83	15	2									111		812			
22С	25	2,8	Защитные	143			8Б2ОС	Б	65	19	28	ВЛСЛ	0,5	3	110		85	15										114		812			
24С	2	1,2	Защитные	143			10Б	Б	50	17	16	ОСВ	0,5	3	90		85	15										153	1	812			
24С	13	0,7	Защитные	143			10Б	Б	55	18	20	ОСВ	0,5	3	100		85	15										111	2	630			
24С	16	0,9	Защитные	143			10Б	Б	45	15	14	ОС	0,4	3	60		70	30										114		630			
34С	2	22	Защитные	143			10Б	Б	50	16	18	ОСВ	0,7	3	120		85	14	1									111		630			
34С	4	22	Защитные	143			10Б	Б	50	17	18	ОСВ	0,8	3	140		85	15										113	1	812			
34С	6	4,1	Защитные	143			9Б1ОС	Б	55	18	18	ВЛСЛ	0,7	3	140		85	15										153		630			
34С	8	1,5	Защитные	143			10Б+ОС	Б	45	16	14	ВЛСЛ	0,6	3	100		83	17										111		630			
34С	10	3,7	Защитные	143			9Б1ОС	Б	50	19	16	ВЛСЛ	0,8	2	170		85	15										114		812			
34С	18	16	Защитные	143			8Б2ОС	Б	55	17	18	ВЛСЛ	0,9	3	160		85	14	1									153	1	812			
35С	1	5,5	Защитные	143			10Б	Б	65	20	24	ОСВ	0,8	3	180		80	20										111		630			
35С	4	7,4	Защитные	143			9Б1ОС	Б	55	17	18	ВЛСЛ	0,7	3	130		70	29	1									114		610			
35С	11	2,2	Защитные	143			9Б1ОС	Б	60	19	24	ВЛСЛ	0,4	3	80		75	28	2									111		630			

35С	12	6,4	Защитные	143			7Б2ОС1С	Б	25	11	8	ВЛСЛ	0,7	2	60		85	15										114	1	610			
35С	14	12	Защитные	143			7ОС3Б	ОС	45	16	18	ВЛСЛ	0,8	3	150		83	15	2									111		812			
35С	15	3,7	Защитные	143			9Б1ОС	Б	40	17	14	ВЛСЛ	0,8	2	140		85	15										114		812			
35С	16	4,3	Защитные	143			6Б1Б3ОС	Б	60	18	20	ВЛСЛ	0,8	3	140		85	15										153	1	812			
35С	21	2	Защитные	143			6Б1ОС2О(	Б	65	20	24	ВЛСЛ	0,7	3	140		85	15										111	2	630			
35С	24	32	Защитные	143			7Б2ОС1Б	Б	65	20	28	ВЛСЛ	0,8	3	170		70	30										114		630			
35С	27	8,2	Защитные	143			7ОС3Б	ОС	15	7	6	ВЛСЛ	0,8	2	50		85	14	1									111		630			
41С	4	16	Защитные	143			7Б2Б1ОС	Б	65	20	28	ВЛСЛ	0,8	3	170		85	15										113	1	812			
41С	6	12	Защитные	143			6Б2Б2ОС	Б	70	21	32	ВЛСЛ	0,8	3	170		85	15										153		630			
41С	17	8	Защитные	143			10Б	Б	50	18	16	ВЛСЛ	0,7	2	140		83	17										111		630			
41С	19	3,9	Защитные	143			8Б2ОС	Б	25	9	8	ВЛСЛ	0,4	3	20		85	15										114		812			
41С	26	2	Защитные	143			8Б2ОС	Б	55	17	18	ВЛСЛ	0,5	3	90		85	14	1									153	1	812			
41С	29	11	Защитные	143			5Б3ОС2Б	Б	60	19	24	ВЛСЛ	0,7	3	130		80	20										111		630			
41С	33	2,6	Защитные	143			6Б4ОС	Б	60	18	24	ВЛСЛ	0,4	3	80		85	15										114		610			
41С	47	4,4	Защитные	143			10Б	Б	45	18	16	ВЛСЛ	0,8	2	160		85	13	2									111	6	630			
41С	51	3,9	Защитные	143			7Б2ОС1Б	Б	65	19	28	ВЛСЛ	0,6	3	120		85	14		1								114		610			
42С	3	11	Защитные	143			8Б2ОС	Б	50	19	16	ВЛСЛ	0,8	2	170		80	18	2									111		812			
42С	4	4,3	Защитные	143			8Б1Б1ОС	Б	65	22	22	ВЛСЛ	0,8	2	200		83	15	1	1								114	3	812			
42С	7	17	Защитные	143			9Б1ОС	Б	65	20	28	ВЛСЛ	0,8	3	180		85	14	1									153		812			
42С	15	6,8	Защитные	143			7Б3Б	Б	70	20	28	ОСВ	0,5	3	110		75	20	5									111		630			
42С	24	8,6	Защитные	143			10Б	Б	60	18	28	ОСВ	0,3	3	60		85	13		2								114	4	630			
42С	40	13	Защитные	143			4Б3ОС2Б1	Б	75	20	32	ВЛСЛ	0,5	3	110		85	15										111		630			
42С	43	4,6	Защитные	143			8Б2Б	Б	60	18	24	ОСВ	0,5	3	90		70	20	5									113		812			
42С	44	1,9	Защитные	143			6Б4ОС	Б	15	6	4	ОСВ	0,6	3	20		85	15										153	2	630			
43С	9	8,2	Защитные	143			10Б	Б	60	21	24	ВЛСЛ	0,8	2	200		85	14	1									111		630			
43С	16	7,3	Защитные	143			8ОС2Б	ОС	15	6	6	ОСВ	0,9	3	50		73	25	2									114	1	812			
43С	26	9,8	Защитные	143			8Б2ОС	Б	65	20	28	ВЛСЛ	0,7	3	160		85	15										153		812			
43С	44	7,7	Защитные	143			8Б2ОС	Б	60	19	24	ОСВ	0,7	3	150		85	10	5									111		630			
43С	51	1,3	Защитные	143			8Б2ОС	Б	55	17	18	ОСВ	0,6	3	110		80	20										114	1	610			
43С	52	11	Защитные	143			10Б	Б	60	17	28	ОС	0,5	3	90		85	15										111	1	630			
43С	54	16	Защитные	143			7Б3ОС	Б	60	19	24	ВЛСЛ	0,7	3	150		85	12	3									114	1	610			
52С	1	15	Защитные	143			10Б	Б	55	16	20	ОС	0,7	3	120		75	25										111	1	812			
52С	9	8,4	Защитные	143			9Б1ОС	Б	65	18	28	ОСВ	0,6	3	120		85	15										114	1	812			
52С	23	6,9	Защитные	143			7Б3ОС	Б	65	19	28	ОСВ	0,3	3	60		85	15										153		812			
52С	26	29	Защитные	143			10Б+ОС	Б	60	18	24	ВЛСЛ	0,8	3	160		83	15	2									111		630			
53С	2	12	Защитные	143			7Б3Б	Б	70	21	32	ВЛСЛ	0,7	3	160		85	15										114		630			
53С	4	1,1	Защитные	143			9Б1ОС	Б	55	20	20	ВЛСЛ	0,7	2	160		80	15	3	2								111		630			
53С	6	2,8	Защитные	143			10Б+ОС	Б	55	20	20	ВЛСЛ	0,6	2	140		85	14	1									113	1	812			
53С	7	7	Защитные	143			8Б2ОС	Б	50	18	18	ВЛСЛ	0,8	2	160		80	19	1									153		630			
53С	10	12	Защитные	143			6Б4ОС	Б	60	19	24	ВЛСЛ	0,7	3	150		85	13	2									114		630			
53С	14	13	Защитные	143			5Б2ОС3Б+	Б	70	21	36	ВЛСЛ	0,7	3	160		85	14	1									111		812			
53С	16	4,7	Защитные	143			7Б2Б1ОС	Б	70	20	32	ВЛСЛ	0,5	3	110		80	18	2									114		812			
53С	23	3,6	Защитные	143			9Б1ОС	Б	65	20	28	ВЛСЛ	0,7	3	160		85	15										153	1	630			
53С	36	5,6	Защитные	143			5Б2ОС2Б1	Б	70	21	32	ВЛСЛ	0,5	3	120		85	15										111	4	610			
53С	38	3,3	Защитные	143			8Б2ОС	Б	55	19	20	СВСЛ	0,7	2	150		75	22	3									114		630			
58С	5	4,5	Защитные	143			7Б3ОС	Б	50	17	16	ВЛСЛ	0,8	3	140		85	11	4									111	1	610			
58С	6	2,1	Защитные	143			8Б2ОС	Б	40	15	12	ОС	0,8	3	120		85	15										113	1	812			
58С	11	1,5	Защитные	143			8Б2ОС	Б	50	16	16	ОСВ	0,6	3	100		70	25	5									114	1	812			
58С	13	6	Защитные	143			6Б4ОС	Б	55	18	18	ВЛСЛ	0,8	3	160		85	13	2									153	2	630			
58С	24	4,2	Защитные	143			7Б3ОС	Б	55	18	18	ВЛСЛ	0,8	3	160		85	12	3									114	3	630			
58С	25	1,2	Защитные	143			8Б2ОС	Б	60	19	24	ВЛСЛ	0,7	3	150		85	15										111		812			
58С	31	1,7	Защитные	143			10Б	Б	60	18	24	ВЛСЛ	0,6	3	120		75	25										114		812			
58С	34	1,9	Защитные	143			8Б2ОС	Б	55	18	20	ВЛСЛ	0,7	3	140		85	15										153		630			
58С	35	1,1	Защитные	143			7Б3Б	Б	55	19	18	ВЛСЛ	0,8	2	140		85	14	1									111		610			
58С	51	1,2	Защитные	143			8Б2ОС	Б	60	21	20	ВЛСЛ	0,8	2	200		85	13	2									114	1	630			
58С	54	1	Защитные	143			10Б	Б	60	21	20	ВЛСЛ	0,8	2	200		85	10	4	1								111		610			
58С	56	2,7	Защитные	143			8ОС2Б	ОС	35	15	14	ВЛСЛ	0,9	2	160		85	12	3									114	1	812			
66С	1	3,4	Защитные	143			10Б	Б	65	19	24	ВЛСЛ	0,7	3	150		80	18	2									111	3	812			
66С	5	1,4	Защитные	143			7ОС3Б	ОС	20	8	6	ВЛСЛ	0,8	3	60		80	17	3									114		812			
66С	21	9,5	Защитные	143			10Б+ОС	Б	40	14	12	ВЛСЛ	0,8	3	100		75	23	2									153		630			
66С	30	8,8	Защитные	143			8ОС2Б	ОС	45	18	20	ВЛСЛ	0,8	2	180		85	14		1								111	5	630			
66С	45	4	Защитные	143			8Б2ОС	Б	55	18	18	ВЛСЛ	0,8	3	160		85	12	3									114		630			
66С	50	9,1	Защитные	143			8Б2ОС	Б	45	16	16	ВЛСЛ	0,8	3	140		85	11	3	1								111		812			
66С	62	4,4	Защитные	143			8Б2ОС	Б	50	17	16	ВЛСЛ	0,8	3	140		83	17										114	3	630			
66С	73	12	Защитные	143			7Б3ОС	Б	55	18	20	ВЛСЛ	0,8	3	160		80	15	4	1								111		630			
66С	75	7	Защитные	143			8Б2ОС	Б	55	18	16	ВЛСЛ	0,9	3	180		85	10	5									114		812			

66С	76	1,6	Защитные	143			10Б	Б	45	16	14	ВЛСЛ	0,9	3	150		85	14	1									153	1	812			
67С	8	2,3	Защитные	143			7Б1ОС1Б1	Б	65	20	28	ВЛСЛ	0,7	3	150		85	13	2									111		630			
67С	9	0,9	Защитные	143			10Б+ОС	Б	60	18	24	ОСВ	0,5	3	100		70	29	1									114		610			
67С	11	5	Защитные	143			8Б2ОС	Б	60	18	24	ОСВ	0,8	3	160		75	28	2									111		630			
74С	1	12	Защитные	143			8Б2ОС	Б	65	20	28	ОСВ	0,6	3	140		85	15										114	1	610			
74С	2	63	Защитные	143			10Б	Б	40	12	10	МСЛ	0,6	4	60		83	15	2									111		812			
74С	10	6,8	Защитные	143			6Б2ОС1Б1	Б	60	19	24	ОСВ	0,7	3	140		85	15										114		812			
74С	17	3,2	Защитные	143			7Б3ОС	Б	60	19	24	ВЛСЛ	0,8	3	170		85	15										153	1	812			
74С	22	2,3	Защитные	143			9Б1ОС	Б	55	17	18	ОС	0,6	3	110		85	15										111	2	630			
74С	29	15	Защитные	143			7Б3ОС	Б	40	15	14	ОС	0,8	3	120		70	30										114		630			
76С	3	12	Защитные	143			7Б1ОС2Б	Б	45	18	16	ВЛСЛ	0,8	2	170		85	14	1									111		630			
76С	12	20	Защитные	143			9Б1ОС	Б	50	18	16	ВЛСЛ	0,8	2	160		85	15										113	1	812			
76С	14	47	Защитные	143			8Б2ОС	Б	50	18	16	ВЛСЛ	0,8	2	160		85	15										153		630			
76С	16	8,2	Защитные	143			7Б3ОС	Б	50	17	16	ВЛСЛ	0,7	3	130		83	17										111		630			
76С	18	3,1	Защитные	143			6Б4ОС	Б	55	18	18	ВЛСЛ	0,8	3	160		85	15										114		812			
76С	19	7	Защитные	143			8Б2ОС	Б	60	19	24	ВЛСЛ	0,6	3	130		85	14	1									153	1	812			
76С	22	2,6	Защитные	143			10Б	Б	55	18	18	ВЛСЛ	0,9	3	180		80	20										111		630			
79С	1	4,3	Защитные	143			7Б3ОС	Б	45	16	14	ВЛСЛ	0,7	3	120		85	15										114		610			
79С	6	7,2	Защитные	143			7Б3ОС	Б	55	17	18	ОС	0,7	3	130		85	13	2									111	6	630			
79С	12	2	Защитные	143			10Б	Б	55	17	18	ОС	0,6	3	110		85	14		1								114		610			
79С	18	1,9	Защитные	143			10Б+ОС	Б	65	20	28	ВЛСЛ	0,6	3	140		80	18	2									111		812			
79С	19	2,5	Защитные	143			9Б1ОС	Б	60	19	24	ВЛСЛ	0,8	3	170		83	15	1	1								114	3	812			
79С	31	6,6	Защитные	143			9ОС1Б	ОС	15	8	6	ВЛСЛ	0,9	2	60		85	14	1									153		812			
79С	32	6,3	Защитные	143			9ОС1Б	ОС	15	8	6	ВЛСЛ	0,4	2	30		70	29	1									114		610			
79С	37	3,9	Защитные	143			9Б1ОС	Б	55	18	18	ВЛСЛ	0,8	3	160		75	28	2									111		630			
83С	4	2,6	Защитные	143			5ОС3Б2О	ОС	60	19	28	ОСВ	0,4	3	90		85	15										114	1	610			
83С	28	5	Защитные	143			8Б2ОС	Б	50	17	18	ВЛСЛ	0,6	3	110		83	15	2									111		812			
83С	30	3,6	Защитные	143			7ОС3Б	ОС	45	16	18	ВЛСЛ	0,6	3	110		85	15										114		812			
83С	33	9,3	Защитные	143			8ОС2Б	ОС	45	18	20	ВЛСЛ	0,8	2	180		85	15										153	1	812			
83С	37	2,7	Защитные	143			8Б2ОС	Б	50	17	18	ВЛСЛ	0,7	3	130		85	15										111	2	630			
83С	38	1,7	Защитные	143			5ОС3Б2Б+	ОС	15	7	4	ВЛСЛ	0,9	2	70		70	30										114		630			
83С	39	3,8	Защитные	143			8Б2ОС	Б	45	15	16	ВЛСЛ	0,4	3	60		85	14	1									111		630			
83С	41	1,2	Защитные	143			5Б3ОС1Б1	Б	65	20	28	ВЛСЛ	0,6	3	120		85	15										113	1	812			
83С	46	1	Защитные	143			9Б1ОС	Б	40	15	12	ВЛСЛ	0,8	3	120		85	15										153		630			
83С	56	1,7	Защитные	143			5Б3ОС2Б	Б	55	18	20	ВЛСЛ	0,5	3	90		83	17										111		630			
83С	57	2,4	Защитные	143			4Б3ОС2Б1	Б	55	17	20	ВЛСЛ	0,5	3	90		85	15										114		812			
84С	11	4	Защитные	143			10Б+ОС	Б	75	20	28	ВЛСЛ	0,6	3	140		85	14	1									153	1	812			
84С	18	1,2	Защитные	143			8Б2Б	Б	65	18	18	ОС	0,5	3	90		80	20										111		630			
84С	35	3,2	Защитные	143			8Б2ОС	Б	55	17	18	ОС	0,5	3	90		85	15										114		610			
84С	36	2	Защитные	143			9Б1ОС	Б	45	15	16	ОС	0,4	3	60		85	13	2									111	6	630			
85С	1	0,6	Защитные	143			7Б3ОС	Б	75	20	32	ВЛСЛ	0,3	3	70		85	14		1								114		610			
85С	11	16	Защитные	143			7Б3ОС	Б	55	18	20	ВЛСЛ	0,7	3	140		80	18	2									111		812			
85С	15	2,2	Защитные	143			6Б1ОС2Б1	Б	60	18	24	ВЛСЛ	0,6	3	110		83	15	1	1								114	3	812			
85С	19	2,6	Защитные	143			10Б+ОС	Б	55	18	18	ВЛСЛ	0,5	3	100		85	14	1									153		812			
89С	1	7,4	Защитные	143			7Б3ОС	Б	45	16	14	СВСЛ	0,7	3	120		75	20	5									111		630			
89С	2	9,8	Защитные	143			5Б3Б2ОС	Б	65	22	24	ЗЛК	0,8	2	180		85	13		2								114	4	630			
89С	4	5,9	Защитные	143			6Б2ОС2Б	Б	40	17	16	СВСЛ	0,8	2	150		85	15										111		630			
89С	7	2,6	Защитные	143			10Б+ОС	Б	30	14	12	СВСЛ	0,8	2	100		70	20	5									113		812			
89С	10	9,6	Защитные	143			5Б3Б2ОС	Б	65	21	24	СВСЛ	0,8	2	170		85	15										153	2	630			
89С	11	8,6	Защитные	143			9Б1ОС	Б	45	18	16	СВСЛ	0,8	2	160		85	14	1									111		630			
89С	16	73	Защитные	143			10Б+С	Б	20	6	4	ССЛ	0,8	4	30		73	25	2									114	1	812			
90С	10	7,9	Защитные	143			9Б1ОС	Б	50	19	18	КРТ	0,8	2	170		85	15										153		812			
90С	14	16	Защитные	143			8Б2ОС	Б	50	19	18	СВСЛ	0,8	2	170		85	10	5									111		630			
90С	18	16	Защитные	143			9Б1ОС	Б	50	19	18	КРТ	0,8	2	170		80	20										114	1	610			
90С	19	19	Защитные	143			8Б2ОС	Б	40	18	18	СВСЛ	0,8	2	160		85	15										111	1	630			
91С	4	7,5	Защитные	143			5Б3ОС2Б	Б	45	17	16	СВСЛ	0,8	2	160		85	12	3									114	1	610			
91С	5	21	Защитные	143			6Б3ОС1Б	Б	55	21	24	СВСЛ	0,7	2	180		75	25										111	1	812			
91С	10	22	Защитные	143			6Б2ОС2Б	Б	45	18	16	СВСЛ	0,8	2	170		85	15										114	1	812			
91С	11	1,1	Защитные	143			9Б1ОС	Б	35	15	12	СВСЛ	0,8	2	120		85	15										153		812			
91С	14	8,6	Защитные	143			8Б2ОС	Б	40	17	16	КРТ	0,8	2	140		83	15	2									111		630			
91С	16	2,5	Защитные	143			9ОС1Б	ОС	45	19	18	ВЛСЛ	0,6	2	150		85	15										114		630			
91С	17	3	Защитные	143			8Б2ОС	Б	45	18	16	СВСЛ	0,7	2	140		80	15	3	2								111		630			
91С	19	2,6	Защитные	143			9Б1ОС	Б	30	14	12	КРТ	0,9	2	120		85	14	1									113	1	812			
91С	23	13	Защитные	143			7Б3ОС	Б	50	19	18	СВСЛ	0,7	2	170		80	19	1									153		630			
91С	24	1,2	Защитные	143			10Б	Б	35	15	12	СВСЛ	0,8	2	120		85	13	2									114		630			
94С	17	7,2	Защитные	143			8Б2ОС	Б	60	18	20	ВЛСЛ	0,7	3	140		85	14	1									111		812			

94С	30	2,2	Защитные	143			7Б3ОС	Б	60	20	20	ВЛСЛ	0,8	2	180		80	18	2									114		812			
94С	31	4,8	Защитные	143			9Б1ОС	Б	60	20	24	ВЛСЛ	0,7	2	160		85	15										153	1	630			
94С	40	6	Защитные	143			10Б+ОС	Б	60	20	20	ВЛСЛ	0,9	2	210		85	15										111	4	610			
94С	51	26	Защитные	143			9Б1ОС	Б	60	19	20	ВЛСЛ	0,8	3	170		75	22	3									114		630			
97С	14	12	Защитные	143			10Б+ОС	Б	55	16	20	ОСВ	0,7	3	120		85	11	4									111	1	610			
97С	29	12	Защитные	143			7Б3Б	Б	65	20	24	ВЛСЛ	0,7	3	140		85	15										113	1	812			
97С	33	5,8	Защитные	143			7Б3Б	Б	55	17	16	ВЛСЛ	0,7	3	140		70	25	5									114	1	812			
98С	2	3,1	Защитные	143			6Б4ОС	Б	55	22	24	ВЛСЛ	0,7	2	180		85	13	2									153	2	630			
98С	10	10	Защитные	143			6ОС4Б	ОС	30	12	12	СВСЛ	0,7	3	90		85	12	3									114	3	630			
98С	14	8,6	Защитные	143			10Б	Б	55	15	18	ССЛ	0,5	4	80		85	15										111		812			
98С	20	9,8	Защитные	143			10Б	Б	60	16	24	ССЛ	0,5	4	90		75	25										114		812			
99С	13	4	Защитные	143			6ОС4Б	ОС	45	18	18	ВЛСЛ	0,7	2	160		85	15										153		630			
130М	2	7,1	Защитные	133			10Б+ОС	Б	55	19	18	СВСЛ	0,8	2	170		85	14	1									111		610			
130М	12	5,7	Защитные	133			7Б3ОС	Б	55	19	20	СВСЛ	0,7	2	150		85	13	2									114	1	630			
130М	13	9,8	Защитные	133			10Б+ОС	Б	65	21	24	СВСЛ	0,7	2	180		85	10	4	1								111		610			
130М	16	1,3	Защитные	133			10Б	Б	50	18	18	СВСЛ	0,8	2	160		85	12	3									114	1	812			
130М	20	29	Защитные	133			8Б2ОС	Б	55	19	20	ВЛСЛ	0,7	2	150		80	18	2									111	3	812			
130М	25	11	Защитные	133			8Б2ОС	Б	55	19	20	СВСЛ	0,7	2	150		80	17	3									114		812			
130М	33	8,5	Защитные	133			8Б2ОС	Б	55	19	20	ВЛСЛ	0,6	2	130		75	23	2									153		630			
130М	35	3,8	Защитные	133			7Б2Б1ОС	Б	50	18	18	ВЛСЛ	0,7	2	140		85	14		1								111	5	630			
132М	1	7,7	Защитные	133			8Б1ОС1Б	Б	55	17	20	ВЛСЛ	0,6	3	110		85	12	3									114		630			
132М	2	4,4	Защитные	133			8Б2ОС	Б	50	18	18	СВСЛ	0,7	2	140		85	11	3	1								111		812			
132М	6	8,3	Защитные	133			7Б3ОС	Б	55	19	18	СВСЛ	0,8	2	170		83	17										114	3	630			
132М	11	35	Защитные	133			8Б2ОС	Б	55	19	18	СВСЛ	0,8	2	170		80	15	4	1								111		630			
132М	12	16	Защитные	133			7Б3ОС	Б	50	18	18	СВСЛ	0,8	2	160		85	10	5									114		812			
133М	1	4	Защитные	133			5Б3ОС2Б	Б	50	18	18	СВСЛ	0,7	2	140		85	14	1									153	1	812			
133М	5	1,4	Защитные	133			5Б5ОС	Б	45	17	16	СВСЛ	0,7	2	110		85	13	2									111		630			
133М	14	17	Защитные	133			8Б2ОС	Б	45	17	14	СВСЛ	0,6	2	110		70	29	1									114		610			
133М	26	9,3	Защитные	133			10Б	Б	75	22	22	СВСЛ	0,8	2	210		75	28	2									111		630			
133М	29	9,4	Защитные	133			7Б3ОС	Б	65	21	22	СВСЛ	0,8	2	200		85	15										114	1	610			
133М	30	8,3	Защитные	133			10Б+ОС	Б	75	22	22	СВСЛ	0,6	2	160		83	15	2									111		812			
133М	35	7,8	Защитные	133			10Б	Б	50	16	14	ВЛСЛ	0,8	3	140		85	15										114		812			
133М	36	3	Защитные	133			10Б+ОС	Б	50	18	16	СВСЛ	0,8	2	160		85	15										153	1	812			
134М	4	5,4	Защитные	133			8Б2ОС	Б	50	18	16	СВСЛ	0,7	2	140		85	15										111	2	630			
134М	5	2	Защитные	133			10Б+ОС	Б	50	19	18	СВСЛ	0,7	2	150		70	30										114		630			
134М	7	2,6	Защитные	133			8Б2ОС	Б	50	18	18	СВСЛ	0,7	2	140		85	14	1									111		630			
134М	10	2	Защитные	133			9Б1ОС	Б	60	18	22	СВСЛ	0,7	3	140		85	15										113	1	812			
134М	13	40	Защитные	133			7Б3ОС	Б	60	20	20	ВЛСЛ	0,7	2	160		85	15										153		630			
134М	18	25	Защитные	133			6Б4ОС	Б	65	21	22	ВЛСЛ	0,7	2	180		83	17										111		630			
134М	35	12	Защитные	133			10Б+ОС	Б	60	20	20	СВСЛ	0,7	2	160		85	15										114		812			
134М	41	3,6	Защитные	133			8Б2ОС	Б	60	20	20	ВЛСЛ	0,6	2	140		85	14	1									153	1	812			
134М	44	5,8	Защитные	133			8Б2ОС	Б	65	21	24	ВЛСЛ	0,7	2	180		80	20										111		630			
135М	8	1,6	Защитные	133			10Б+ОС	Б	80	23	26	СВСЛ	0,7	2	200		85	15										114		610			
135М	20	6	Защитные	133			6Б4ОС	Б	40	17	12	ВЛСЛ	0,8	2	140		85	13	2									111	6	630			
135М	39	0,7	Защитные	133			10Б	Б	60	20	20	СВСЛ	0,7	2	160		85	14		1								114		610			
136М	18	11	Защитные	133			6Б2ОС2Б	Б	75	20	22	ВЛСЛ	0,8	3	210		80	18	2									111		812			
136М	31	43	Защитные	133			8Б2ОС	Б	75	22	24	ВЛСЛ	0,4	2	100		83	15	1	1								114	3	812			
136М	34	4,8	Защитные	133			7Б3ОС	Б	60	20	20	ВЛСЛ	0,7	2	160		85	14	1									153		812			
136М	35	5,2	Защитные	133			8ОС2Б	ОС	15	7	6	ВЛСЛ	0,8	2	50		70	29	1									114		610			
136М	36	3,7	Защитные	133			10Б+ОС	Б	45	17	14	ВЛСЛ	0,7	2	130		75	28	2									111		630			
136М	40	1,7	Защитные	133			8Б2ОС	Б	75	22	22	ВЛСЛ	0,7	2	180		85	15										114	1	610			
137М	1	18	Защитные	133			9Б1ОС	Б	75	22	24	ВЛСЛ	0,7	2	180		83	15	2									111		812			
137М	3	8,6	Защитные	133			8ОС2Б	ОС	10	5	4	ВЛСЛ	0,9	2	40		85	15										114		812			
137М	6	4,1	Защитные	133			8ОС2Б	ОС	15	7	6	ВЛСЛ	0,6	2	40		85	15										153	1	812			
137М	8	5,7	Защитные	133			9Б1ОС	Б	65	21	22	СВСЛ	0,7	2	180		85	15										111	2	630			
137М	13	3,8	Защитные	133			6Б4ОС	Б	65	21	20	СВСЛ	0,9	2	230		70	30										114		630			
137М	14	4	Защитные	133			8ОС2Б	ОС	65	21	26	ВЛСЛ	0,8	2	240		85	14	1									111		630			
137М	22	6,8	Защитные	133			8Б2ОС	Б	50	18	18	ВЛСЛ	0,8	2	160		85	15										113	1	812			
137М	26	4	Защитные	133			8Б2ОС	Б	20	10	6	ВЛСЛ	0,7	2	60		85	15										153		630			
138М	2	10	Защитные	133			9Б1ОС	Б	25	12	8	СВСЛ	0,7	2	70		83	17										111		630			
138М	6	3,3	Защитные	133			6Б2Б2ОС	Б	75	21	24	ВЛСЛ	0,7	3	150		85	15										114		812			
138М	14	1,6	Защитные	133			8Б2ОС	Б	45	18	16	СВСЛ	0,8	2	160		85	14	1									153	1	812			
138М	16	5,4	Защитные	133			8Б2ОС	Б	20	10	6	ВЛСЛ	0,5	2	40		80	20										111		630			
138М	17	2,4	Защитные	133			10Б	Б	80	23	24	ВЛСЛ	0,6	2	170		85	15										114		610			
138М	41	8,5	Защитные	133			10Б+ОС	Б	50	18	16	СВСЛ	0,8	2	160		85	13	2									111	6	630			
139М	7	2,7	Защитные	133			10Б	Б	45	17	14	ВЛСЛ	0,6	2	110		85	14		1								114		610			

139М	8	2,8	Защитные	133			10Б	Б	45	17	14	СВСЛ	0,5	2	90		80	18	2									111		812			
139М	18	3,8	Защитные	133			10Б	Б	60	20	20	ВЛСЛ	0,6	2	140		83	15	1	1								114	3	812			
139М	19	1,5	Защитные	133			10Б	Б	60	20	20	СВСЛ	0,6	2	140		85	14	1									153		812			
140М	10	1,1	Защитные	133			8Б2ОС	Б	45	18	16	СВСЛ	0,7	2	140		75	20	5									111		630			
140М	12	6,7	Защитные	133			8Б2ОС	Б	45	18	16	СВСЛ	0,7	2	140		85	13		2								114	4	630			
140М	36	5,5	Защитные	133			7Б3ОС	Б	30	15	12	СВСЛ	0,6	2	90		85	15										111		630			
140М	52	2,7	Защитные	133			10Б	Б	60	20	20	СВСЛ	0,8	2	180		70	20	5									113		812			
141М	5	13	Защитные	133			8Б2Б	Б	55	19	18	СВСЛ	0,8	2	170		85	15										153	2	630			
141М	9	8,7	Защитные	133			10Б+ОС	Б	50	19	18	ВЛСЛ	0,7	2	150		85	14	1									111		630			
141М	24	11	Защитные	133			10Б	Б	75	22	24	СВСЛ	0,3	2	80		73	25	2									114	1	812			
141М	26	23	Защитные	133			8Б2ОС	Б	70	22	22	ВЛСЛ	0,8	2	210		85	15										153		812			
141М	28	22	Защитные	133			9Б1ОС	Б	45	18	14	ВЛСЛ	0,9	2	180		85	10	5									111		630			
141М	31	19	Защитные	133			10Б+ОС	Б	45	18	16	СВСЛ	0,8	2	160		80	20										114	1	610			
141М	37	15	Защитные	133			6Б4ОС	Б	60	20	22	ВЛСЛ	0,6	2	140		85	15										111	1	630			
141М	38	3,3	Защитные	133			10Б+ОС	Б	75	22	22	СВСЛ	0,8	2	210		85	12	3									114	1	610			
141М	45	2,1	Защитные	133			10Б	Б	35	17	12	СВСЛ	0,9	1	160		75	25										111	1	812			
141М	50	8,6	Защитные	133			8Б2ОС	Б	40	17	14	ВЛСЛ	0,6	2	110		85	15										114	1	812			
141М	58	3,4	Защитные	133			10Б	Б	45	18	14	СВСЛ	0,9	2	180		85	15										153		812			
141М	61	7,3	Защитные	133			7ОС3Б	ОС	55	20	24	СВСЛ	0,7	2	200		83	15	2									111		630			

Показатели, не соответствующие таксационному описанию отмечаются " * "

" ** " Расшифровка кодов категорий защитных лесов

133 - зеленые зоны

143 - леса, расположенные в пустынных, полупустынных, лесостепных, лесотундровых зонах, степях, горах.

Расшифровка вида мероприятий:

130 - Профилактические биотехнические мероприятия (Приказ Минприроды России от N 470)

Исполнитель работ по проведению лесопатологического обследования:

ФИО *Мифтахов Т. А.* Подпись _____ Дата составления документа 21.12.2017 года Телефон 8-937-323-66-34

Приложение 5 к Акту № 530-МО

Результаты проведения лесопатологического обследования в лесных насаждениях, поврежденных вредителями леса (хвое-листогрызущими) за сентябрь месяц 2017 года

Субъект Российской Федерации Курганская область Лесничество Варгашинское

Участковое лесничество Мокроусовское Урочище (лесная дача) Рассветский мастерский участок

Номер квартала	Номер выдела	Площадь выдела, га	Целевое назначение лесов	Категория защитных лесов	Номер лесопатологического выдела	Площадь лесопатологического выдела, га	Таксационная характеристика лесного насаждения									Вид вредителя	Доля поврежденных деревьев, % от количества	Распределение деревьев по степени объедания кроны, % от числа стволов				Фаза развития вредителя	Назначенные мероприятия		
							состав	порода	возраст	средняя высота, м	средний диаметр, см	тип леса	полнота	бонитет	запас, куб.м/га			до 25 %%	26-49 %%	50-75 %%	более 75 %%		вид	площадь, га	Сроки проведения
1	2	3	4	5	6	7	8	9	10	11	12	13	14	15	16	17	18	19	20	21	22	23	24	25	26
1	6	3,5	Защитные	133			8Б2ОС	Б	45	17	16	СВСЛ	0,6	2	110	НШ	10	10				яйцо			
1	12	22	Защитные	133			8Б2ОС	Б	40	16	14	ВЛСЛ	0,7	2	120	НШ	0					яйцо			
1	13	4	Защитные	133			9Б1ОС	Б	45	17	16	СВСЛ	0,8	2	140	НШ	22	22				яйцо			
1	16	9	Защитные	133			8Б2ОС	Б	50	18	16	ВЛСЛ	0,7	2	140	НШ	0					яйцо			
1	17	5,2	Защитные	133			8Б2ОС	Б	50	19	18	ВЛСЛ	0,7	2	150	НШ	0					яйцо			
1	21	14	Защитные	133			9Б1ОС	Б	50	18	16	ВЛСЛ	0,7	2	140	НШ	1	1				яйцо			
1	26	2,1	Защитные	133			8Б2ОС	Б	50	18	16	СВСЛ	0,7	2	140	НШ	0					яйцо			
2	7	12	Защитные	143			7Б3ОС	Б	50	18	18	ВЛСЛ	0,7	2	140	НШ	0					яйцо			
2	13	8,6	Защитные	143			10Б+ОС	Б	45	18	16	ВЛСЛ	0,7	2	140	НШ	1	1				яйцо			
2	18	10	Защитные	143			10Б+ОС	Б	50	19	18	ВЛСЛ	0,7	2	150	НШ	0					яйцо			
2	21	9,6	Защитные	143			7Б3ОС	Б	45	17	16	ВЛСЛ	0,6	2	110	НШ	0					яйцо			
2	24	6,1	Защитные	143			8Б2ОС	Б	50	18	18	ВЛСЛ	0,7	2	140	НШ	0					яйцо			
3	3	7,3	Защитные	143			8Б2ОС	Б	45	17	16	ВЛСЛ	0,7	2	130	НШ	1	1				яйцо			
3	6	8,8	Защитные	143			8Б2ОС	Б	55	20	20	ВЛСЛ	0,6	2	140	НШ	15	15				яйцо			
3	7	5,7	Защитные	143			10Б	Б	35	12	10	ВЛСЛ	0,7	3	70	НШ	0					яйцо			
3	8	2,2	Защитные	143			8Б2ОС	Б	50	17	18	ВЛСЛ	0,6	3	110	НШ	10	10				яйцо			
3	18	2,4	Защитные	143			9Б1ОС	Б	45	17	16	ВЛСЛ	0,7	2	130	НШ	26		26			яйцо			
3	20	8,2	Защитные	143			8Б2ОС	Б	50	19	16	ВЛСЛ	0,8	2	170	НШ	0					яйцо			
3	26	9	Защитные	143			10Б+ОС	Б	60	20	22	ВЛСЛ	0,6	2	140	НШ	1	1				яйцо			
3	37	12	Защитные	143			10Б	Б	75	22	24	ВЛСЛ	0,5	2	130	НШ	52			52		яйцо			
3	59	17	Защитные	143			10Б+ОС	Б	60	20	22	ВЛСЛ	0,6	2	140	НШ	5	5				яйцо			
3	63	6,8	Защитные	143			9Б1ОС	Б	55	18	18	ВЛСЛ	0,7	3	140	НШ	0					яйцо			
4	6	37	Защитные	143			9ОС1Б	ОС	40	17	18	ВЛСЛ	0,8	2	170	НШ	0					яйцо			
4	11	31	Защитные	143			6Б4ОС	Б	50	19	18	ВЛСЛ	0,8	2	170	НШ	1	1				яйцо			
4	17	5,9	Защитные	143			9Б1ОС	Б	50	18	16	ВЛСЛ	0,8	2	160	НШ	0					яйцо			
4	26	1,2	Защитные	143			10Б+ОС	Б	65	21	20	ВЛСЛ	0,7	2	180	НШ	0					яйцо			
4	28	8,7	Защитные	143			8Б2ОС	Б	40	16	14	ВЛСЛ	0,7	2	120	НШ	0					яйцо			
4	34	8,2	Защитные	143			9Б1ОС	Б	60	19	20	ВЛСЛ	0,7	3	150	НШ	1	1				яйцо			
5	9	2,4	Защитные	143			10Б	Б	40	16	14	ВЛСЛ	0,6	2	100	НШ	0					яйцо			
5	10	6	Защитные	143			10Б	Б	45	17	14	ВЛСЛ	0,6	2	110	НШ	0					яйцо			

5	14	5,4	Защитные	143			10Б	Б	45	18	16	ВЛСЛ	0,6	2	120	НШ	1	1				яйцо			
5	17	5,6	Защитные	143			7БЗОС	Б	45	18	16	ВЛСЛ	0,7	2	140	НШ	5	5				яйцо			
5	30	14	Защитные	143			10Б	Б	40	16	14	ВЛСЛ	0,9	2	150	НШ	10	10				яйцо			
5	35	12	Защитные	143			10Б+ОС	Б	50	18	18	ВЛСЛ	0,6	2	120	НШ	5	5				яйцо			
5	49	9	Защитные	143			10Б	Б	40	13	10	ВЛСЛ	0,6	3	70	НШ	0					яйцо			
5	51	3,2	Защитные	143			9Б1ОС	Б	40	13	12	ВЛСЛ	0,7	3	80	НШ	9	9				яйцо			
6	1	8,8	Защитные	143			10Б+ОС	Б	35	14	12	ВЛСЛ	0,8	2	100	НШ	0					яйцо			
6	14	5,5	Защитные	143			10Б	Б	35	14	12	ВЛСЛ	0,6	2	80	НШ	0					яйцо			
6	35	1,5	Защитные	143			7БЗОС	Б	50	18	16	ВЛСЛ	0,7	2	140	НШ	0					яйцо			
6	43	1,5	Защитные	143			8Б2ОС	Б	10	5	4	ВЛСЛ	0,5	2	20	НШ	2	2				яйцо			
7	2	37	Защитные	143			8ОС2Б	ОС	40	18	16	ВЛСЛ	0,7	2	160	НШ	0					яйцо			
7	5	3,8	Защитные	143			10Б	Б	45	18	18	ОСВ	0,8	2	160	НШ	0					яйцо			
7	7	3,6	Защитные	143			7ОС3Б	ОС	45	16	16	СВСЛ	0,6	3	100	НШ	0					яйцо			
7	15	7,4	Защитные	143			6ОС4Б	ОС	40	18	18	ВЛСЛ	0,8	2	180	НШ	0					яйцо			
7	19	11	Защитные	143			7ОС3Б	ОС	35	14	12	ВЛСЛ	0,8	2	130	НШ	0					яйцо			
7	21	6,5	Защитные	143			7ОС3Б	ОС	40	15	14	СВСЛ	0,7	3	130	НШ	0					яйцо			
7	24	2,7	Защитные	143			10Б	Б	45	14	12	ОСВ	0,6	3	80	НШ	0					яйцо			
7	27	10	Защитные	143			7ОС3Б	ОС	40	16	14	ВЛСЛ	0,8	2	150	НШ	0					яйцо			
7	31	2,9	Защитные	143			6Б4ОС	Б	50	18	18	СВСЛ	0,6	2	120	НШ	1	1				яйцо			
7	38	3,4	Защитные	143			6Б4ОС	Б	5	3	2	СВСЛ	0,7	2	10	НШ	2	2				яйцо			
7	54	4,6	Защитные	143			8Б2ОС	Б	45	16	16	ОСВ	0,7	3	120	НШ	0					яйцо			
7	56	2,8	Защитные	143			10Б	Б	5	2	2	ОСВ	0,7	3	10	НШ	0					яйцо			
8	5	25	Защитные	143			7БЗОС	Б	50	19	18	СВСЛ	0,8	2	170	НШ	0					яйцо			
8	12	8,4	Защитные	143			8Б2ОС	Б	50	18	18	СВСЛ	0,9	2	180	НШ	0					яйцо			
8	15	16	Защитные	143			8Б2ОС	Б	60	20	24	СВСЛ	0,8	2	180	НШ	1	1				яйцо			
8	19	4,8	Защитные	143			7БЗОС	Б	45	17	16	ОСВ	0,8	2	140	НШ	1	1				яйцо			
8	22	11	Защитные	143			7БЗОС	Б	55	18	20	ВЛСЛ	0,7	3	140	НШ	2	2				яйцо			
8	26	6,9	Защитные	143			6Б4ОС	Б	55	19	18	СВСЛ	0,7	2	150	НШ	0					яйцо			
8	30	4,2	Защитные	143			7БЗОС	Б	40	15	12	СВСЛ	0,8	3	120	НШ	0					яйцо			
8	33	2,1	Защитные	143			7ОС3Б	ОС	40	18	18	ВЛСЛ	0,7	2	160	НШ	0					яйцо			
9	11	1,7	Защитные	143			10Б+ОС	Б	50	20	18	ВЛСЛ	0,7	2	160	НШ	0					яйцо			
9	13	9	Защитные	143			9Б1ОС	Б	45	16	14	ВЛСЛ	0,9	3	150	НШ	0					яйцо			
9	15	8,1	Защитные	143			9Б1ОС	Б	50	17	16	ВЛСЛ	0,9	3	160	НШ	0					яйцо			
9	18	5,2	Защитные	143			10Б+ОС	Б	50	17	16	ВЛСЛ	0,9	3	160	НШ	1	1				яйцо			
10	4	3,3	Защитные	133			10Б	Б	35	12	10	ВЛСЛ	0,8	3	80	НШ	0					яйцо			
10	8	8	Защитные	133			10Б	Б	30	13	12	ВЛСЛ	0,7	2	80	НШ	0					яйцо			
10	13	5,3	Защитные	133			10Б	Б	45	17	16	ВЛСЛ	0,8	2	140	НШ	0					яйцо			
10	18	11	Защитные	133			10Б	Б	45	17	16	ВЛСЛ	0,6	2	110	НШ	0					яйцо			
10	24	2	Защитные	133			10Б	Б	50	18	16	СВСЛ	0,7	2	140	НШ	0					яйцо			
10	33	6	Защитные	133			9Б1ОС	Б	40	16	14	СВСЛ	0,7	2	120	НШ	0					яйцо			
11	5	2,3	Защитные	133			10Б	Б	40	16	14	ВЛСЛ	0,7	2	120	НШ	0					яйцо			
11	6	19	Защитные	133			10Б	Б	40	16	14	ВЛСЛ	0,7	2	120	НШ	0					яйцо			
11	11	8	Защитные	133			6Б4ОС	Б	40	16	14	ВЛСЛ	0,7	2	120	НШ	1	1				яйцо			
11	23	5	Защитные	133			6Б4ОС	Б	40	16	14	ВЛСЛ	0,7	2	120	НШ	0					яйцо			
11	26	15	Защитные	133			7БЗОС	Б	45	17	16	ВЛСЛ	0,7	2	130	НШ	0					яйцо			
11	42	4,1	Защитные	133			9Б1ОС	Б	40	16	14	СВСЛ	0,6	2	100	НШ	0					яйцо			
11	63	4,2	Защитные	133			10Б	Б	45	17	16	СВСЛ	0,8	2	140	НШ	0					яйцо			
11	68	5,4	Защитные	133			10Б	Б	30	8	6	ССЛ	0,7	4	40	НШ	2	2				яйцо			

12	4	1,8	Защитные	133			10Б+ОС	Б	40	16	14	ВЛСЛ	0,7	2	120	НШ	2	2				яйцо			
12	6	1,8	Защитные	133			10Б	Б	40	16	14	ВЛСЛ	0,7	2	120	НШ	0					яйцо			
12	11	4,4	Защитные	133			10Б	Б	30	13	10	ВЛСЛ	0,7	2	80	НШ	0					яйцо			
12	17	13	Защитные	133			7БЗОС	Б	45	17	16	ВЛСЛ	0,7	2	130	НШ	0					яйцо			
12	21	8,7	Защитные	133			8Б2ОС	Б	45	17	16	ВЛСЛ	0,7	2	130	НШ	0					яйцо			
12	22	7,1	Защитные	133			6ОС4Б	ОС	30	13	12	ВЛСЛ	0,7	2	100	НШ	0					яйцо			
13	6	7,8	Защитные	143			8Б2ОС	Б	40	16	14	ВЛСЛ	0,6	2	100	НШ	0					яйцо			
13	12	2,7	Защитные	143			9Б1ОС	Б	50	18	16	ВЛСЛ	0,7	2	140	НШ	0					яйцо			
13	15	20	Защитные	143			7ОС3Б	ОС	40	16	14	ВЛСЛ	0,7	2	130	НШ	1	1				яйцо			
13	17	1,1	Защитные	143			7ОС3Б	ОС	40	16	14	ВЛСЛ	0,6	2	110	НШ	1	1				яйцо			
13	18	2,4	Защитные	143			8Б2ОС	Б	40	16	14	ВЛСЛ	0,7	2	120	НШ	0					яйцо			
14	37	5,5	Защитные	143			9Б1ОС	Б	65	20	22	ВЛСЛ	0,7	3	160	НШ	0					яйцо			
14	39	16	Защитные	143			9ОС1Б	ОС	15	7	6	ВЛСЛ	0,6	2	40	НШ	0					яйцо			
14	43	3,5	Защитные	143			6Б4ОС	Б	10	5	4	ВЛСЛ	0,5	2	20	НШ	0					яйцо			
14	51	18	Защитные	143			10Б+ОС	Б	65	19	20	ВЛСЛ	0,8	3	170	НШ	0					яйцо			
15	8	7,5	Защитные	143			10Б+ОС	Б	40	16	14	ВЛСЛ	0,8	2	140	НШ	0					яйцо			
15	12	8,5	Защитные	143			10Б	Б	55	18	16	ВЛСЛ	0,8	3	160	НШ	0					яйцо			
15	15	2,2	Защитные	143			10Б+ОС	Б	55	19	18	ВЛСЛ	0,7	2	150	НШ	1	1				яйцо			
15	16	5,9	Защитные	143			10Б	Б	55	19	18	ВЛСЛ	0,7	2	150	НШ	1	1				яйцо			
15	17	1,5	Защитные	143			10Б	Б	50	19	16	ВЛСЛ	0,8	2	170	НШ	0					яйцо			
15	32	11	Защитные	143			10Б	Б	65	21	22	ВЛСЛ	0,6	2	150	НШ	0					яйцо			
15	33	3,3	Защитные	143			10Б	Б	40	13	12	ВЛСЛ	0,5	3	60	НШ	0					яйцо			
15	36	17	Защитные	143			7БЗОС	Б	65	21	22	ВЛСЛ	0,7	2	180	НШ	0					яйцо			
15	37	5,5	Защитные	143			10Б	Б	55	19	18	ВЛСЛ	0,7	2	150	НШ	0					яйцо			
15	38	5,3	Защитные	143			7ОС3Б	ОС	45	18	16	ВЛСЛ	0,7	2	160	НШ	0					яйцо			
15	41	2,3	Защитные	143			8Б2ОС	Б	60	20	22	ВЛСЛ	0,5	2	120	НШ	0					яйцо			
16	1	4,6	Защитные	143			7БЗОС	Б	40	16	14	ВЛСЛ	0,7	2	120	НШ	0					яйцо			
16	3	3,9	Защитные	143			9ОС1Б	ОС	40	16	14	ВЛСЛ	0,6	2	110	НШ	0					яйцо			
16	5	11	Защитные	143			8ОС2Б	ОС	40	16	14	ВЛСЛ	0,8	2	140	НШ	1	1				яйцо			
16	10	10	Защитные	143			10Б+ОС	Б	60	20	20	ВЛСЛ	0,6	2	140	НШ	2	2				яйцо			
16	13	13	Защитные	143			8Б2ОС	Б	45	17	16	ВЛСЛ	0,6	2	110	НШ	0					яйцо			
16	22	14	Защитные	143			10Б	Б	40	16	14	ВЛСЛ	0,9	2	150	НШ	0					яйцо			
16	27	7,3	Защитные	143			8Б2ОС	Б	10	5	4	ВЛСЛ	0,8	2	20	НШ	0					яйцо			
16	31	2,2	Защитные	143			8Б2ОС	Б	15	7	6	ВЛСЛ	0,7	2	30	НШ	1	1				яйцо			
16	32	2,6	Защитные	143			7БЗОС	Б	10	5	4	ВЛСЛ	0,6	2	20	НШ	0					яйцо			
16	36	28	Защитные	143			9Б1ОС	Б	40	16	14	ВЛСЛ	0,7	2	120	НШ	0					яйцо			
17	7	9,9	Защитные	133			10Б	Б	40	16	14	СВСЛ	0,7	2	120	НШ	0					яйцо			
17	23	4,1	Защитные	133			10Б	Б	40	16	14	СВСЛ	0,7	2	120	НШ	0					яйцо			
20	3	28	Защитные	143			10Б	Б	60	19	20	ВЛСЛ	0,7	3	150	НШ	0					яйцо			
20	4	3	Защитные	143			10Б	Б	65	19	20	ВЛСЛ	0,7	3	150	НШ	1	1				яйцо			
20	7	2,7	Защитные	143			10Б	Б	45	17	16	ВЛСЛ	0,8	2	140	НШ	15	15				яйцо			
21	1	1,2	Защитные	143			9Б1ОС	Б	50	18	16	СВСЛ	0,7	2	140	НШ	0					яйцо			
21	2	0,7	Защитные	143			10Б+ОС	Б	40	16	14	СВСЛ	0,6	2	100	НШ	0					яйцо			
21	3	11	Защитные	143			9Б1ОС	Б	50	18	16	СВСЛ	0,7	2	140	НШ	5	5				яйцо			
21	5	3,7	Защитные	143			9Б1ОС	Б	50	18	16	СВСЛ	0,7	2	140	НШ	0					яйцо			
21	6	6,1	Защитные	143			6ОС4Б	ОС	45	17	20	ВЛСЛ	0,6	2	130	НШ	0					яйцо			
21	13	9,7	Защитные	143			6Б4ОС	Б	65	21	22	ВЛСЛ	0,7	2	180	НШ	0					яйцо			
21	14	14	Защитные	143			9Б1ОС	Б	60	18	18	ВЛСЛ	0,7	3	140	НШ	0					яйцо			

21	18	7,8	Защитные	143			9Б1ОС	Б	50	18	16	ВЛСЛ	0,7	2	140	НШ	1	1				яйцо			
22	2	1,9	Защитные	143			6Б4ОС	Б	45	15	14	ВЛСЛ	0,6	3	90	НШ	5	5				яйцо			
22	4	3,5	Защитные	143			8ОС2Б	ОС	45	14	14	ВЛСЛ	0,8	3	130	НШ	0					яйцо			
22	5	1	Защитные	143			9Б1ОС	Б	30	13	10	ВЛСЛ	0,6	2	70	НШ	0					яйцо			
22	13	31	Защитные	143			7Б3ОС	Б	55	19	18	ВЛСЛ	0,6	2	130	НШ	20	20				яйцо			
22	15	17	Защитные	143			10Б	Б	50	18	16	ВЛСЛ	0,6	2	120	НШ	10	10				яйцо			
24	1	9,2	Защитные	143			10Б+ОС	Б	40	16	14	ВЛСЛ	0,7	2	120	НШ	0					яйцо			
24	4	8,3	Защитные	143			10Б	Б	40	16	14	ВЛСЛ	0,8	2	140	НШ	0					яйцо			
24	12	3,3	Защитные	143			10Б	Б	40	16	14	СВСЛ	0,7	2	120	НШ	0					яйцо			
24	13	18	Защитные	143			9Б1ОС	Б	40	16	14	ВЛСЛ	0,7	2	120	НШ	0					яйцо			
24	17	9,4	Защитные	143			10Б+ОС	Б	65	21	22	ВЛСЛ	0,6	2	150	НШ	0					яйцо			
24	19	12	Защитные	143			9Б1ОС	Б	35	14	12	ВЛСЛ	0,7	2	90	НШ	0					яйцо			
24	25	4,5	Защитные	143			10Б+ОС	Б	45	17	16	ВЛСЛ	0,8	2	140	НШ	0					яйцо			
24	26	2,2	Защитные	143			10Б	Б	45	17	16	ВЛСЛ	0,7	2	130	НШ	1	1				яйцо			
24	30	4,3	Защитные	143			10Б	Б	75	20	22	ВЛСЛ	0,7	3	160	НШ	0					яйцо			
24	39	3,4	Защитные	143			10Б	Б	55	19	18	ВЛСЛ	0,8	2	170	НШ	0					яйцо			
25	6	2,9	Защитные	143			10Б	Б	50	17	16	ОСВ	0,7	3	130	НШ	0					яйцо			
25	15	7,3	Защитные	143			8Б2ОС	Б	30	12	12	ОСВ	0,7	3	70	НШ	2	2				яйцо			
25	16	5,2	Защитные	143			7Б3ОС	Б	50	17	16	ОСВ	0,7	3	130	НШ	0					яйцо			
25	22	7,5	Защитные	143			8Б2ОС	Б	45	17	16	ОСВ	0,7	2	130	НШ	0					яйцо			
25	25	4,2	Защитные	143			8Б2ОС	Б	45	17	16	СЛТР	0,7	2	130	НШ	0					яйцо			
25	33	3,7	Защитные	143			8Б2ОС	Б	35	13	12	ОСВ	0,8	3	100	НШ	0					яйцо			
25	40	13	Защитные	143			8Б2ОС	Б	40	16	14	ОСВ	0,8	2	140	НШ	2	2				яйцо			
25	42	2	Защитные	143			10Б	Б	30	13	12	СЛТР	0,8	2	100	НШ	1	1				яйцо			
26	12	4,5	Защитные	143			6Б4ОС	Б	55	19	18	ВЛСЛ	0,6	2	130	НШ	0					яйцо			
26	13	6,2	Защитные	143			8ОС2Б	ОС	55	21	24	ВЛСЛ	0,7	2	210	НШ	0					яйцо			
26	17	4,1	Защитные	143			7Б3ОС	Б	50	18	16	ВЛСЛ	0,6	2	140	НШ	0					яйцо			
26	27	8	Защитные	143			9Б1ОС	Б	40	16	14	ВЛСЛ	0,7	2	120	НШ	0					яйцо			
26	29	9	Защитные	143			10Б	Б	40	17	14	ВЛСЛ	0,9	2	160	НШ	1	1				яйцо			
26	38	17	Защитные	143			10Б+ОС	Б	40	16	14	ВЛСЛ	0,9	2	150	НШ	2	2				яйцо			
27	7	37	Защитные	143			7Б3ОС	Б	35	15	12	ОСВ	0,9	2	140	НШ	0					яйцо			
27	9	2,8	Защитные	143			8Б2ОС	Б	50	17	14	СВСЛ	0,8	3	140	НШ	0					яйцо			
27	11	2,4	Защитные	143			7Б3ОС	Б	40	16	14	ОСВ	0,9	2	150	НШ	0					яйцо			
27	20	2,9	Защитные	143			6ОС4Б	ОС	35	16	16	СВСЛ	0,8	2	140	НШ	9	9				яйцо			
27	21	5,4	Защитные	143			7ОС3Б	ОС	45	16	16	СВСЛ	0,7	3	130	НШ	3	3				яйцо			
27	34	7	Защитные	143			9Б1ОС	Б	35	14	12	СВСЛ	0,7	2	90	НШ	0					яйцо			
27	39	4,1	Защитные	143			7Б3ОС	Б	50	18	18	СВСЛ	0,7	2	140	НШ	0					яйцо			
28	9	2,7	Защитные	143			10ОС+Б	ОС	45	19	18	ВЛСЛ	0,8	2	200	НШ	0					яйцо			
28	11	3,9	Защитные	143			6ОС4Б	ОС	55	20	28	ВЛСЛ	0,7	2	190	НШ	5	5				яйцо			
28	20	7,3	Защитные	143			10Б	Б	5	2	2	ОСВ	0,7	3	10	НШ	0					яйцо			
28	25	3,3	Защитные	143			8Б2ОС	Б	55	18	20	ОСВ	0,7	3	140	НШ	0					яйцо			
28	42	9,2	Защитные	143			10Б	Б	55	19	20	СВСЛ	0,9	2	190	НШ	100	30	50	20	0	яйцо	130	9,2	2018 год
28	46	5,2	Защитные	143			8Б2ОС	Б	60	19	20	СВСЛ	0,7	3	150	НШ	0					яйцо			
28	48	0,5	Защитные	143			8Б2ОС	Б	50	18	18	СВСЛ	0,8	2	160	НШ	100	30	55	15	5	яйцо	130	0,5	2018 год
28	49	2,7	Защитные	143			10Б	Б	50	17	18	СВСЛ	0,7	3	130	НШ	10	10				яйцо			
28	53	16	Защитные	143			8Б2ОС	Б	55	18	20	ОСВ	0,8	3	160	НШ	0					яйцо			
28	76	0,8	Защитные	143			10Б	Б	50	17	16	ВЛСЛ	0,6	3	110	НШ	0					яйцо			
28	84	8,1	Защитные	143			8Б2Б+ОС	Б	40	15	14	ОС	0,6	3	100	НШ	0					яйцо			

29	9	2,4	Защитные	143			10Б	Б	50	17	18	ОСВ	0,6	3	110	НШ	0					яйцо			
29	10	3	Защитные	143			10Б	Б	45	16	16	ОСВ	0,7	3	120	НШ	1	1				яйцо			
29	14	4,3	Защитные	143			10Б	Б	40	15	14	СВСЛ	0,7	3	110	НШ	0					яйцо			
29	17	9,6	Защитные	143			6Б2Б2ОС	Б	65	20	28	ВЛСЛ	0,7	3	120	НШ	0					яйцо			
29	19	6,3	Защитные	143			4Б4Б2ОС	Б	60	20	24	ОСВ	0,8	2	130	НШ	1	1				яйцо			
29	22	9,4	Защитные	143			8Б2ОС	Б	60	19	24	ОСВ	0,7	3	150	НШ	0					яйцо			
29	27	4,4	Защитные	143			8Б2ОС	Б	50	17	18	ОСВ	0,7	3	130	НШ	0					яйцо			
29	35	0,9	Защитные	143			10Б	Б	50	17	18	ОСВ	0,7	3	130	НШ	0					яйцо			
29	39	7,7	Защитные	143			9Б1ОС	Б	50	19	20	СВСЛ	0,9	2	190	НШ	1	1				яйцо			
30	2	3,2	Защитные	143			9Б1ОС	Б	45	17	16	СВСЛ	0,7	2	130	НШ	0					яйцо			
30	3	4,9	Защитные	143			10Б	Б	45	17	14	СВСЛ	0,8	2	140	НШ	0					яйцо			
30	5	2,6	Защитные	143			10Б	Б	45	17	14	СВСЛ	0,8	2	140	НШ	1	1				яйцо			
30	6	12	Защитные	143			9Б1ОС	Б	45	17	16	СВСЛ	0,8	2	140	НШ	0					яйцо			
30	7	3,8	Защитные	143			8Б2ОС	Б	20	10	8	СВСЛ	0,4	2	30	НШ	0					яйцо			
30	8	4	Защитные	143			8Б2ОС	Б	20	10	8	СВСЛ	0,5	2	40	НШ	1	1				яйцо			
30	16	3,3	Защитные	143			8Б2ОС	Б	45	17	16	СВСЛ	0,6	2	110	НШ	0					яйцо			
31	1	5,2	Защитные	143			7Б3ОС	Б	45	17	16	ВЛСЛ	0,7	2	140	НШ	5	5				яйцо			
31	2	4	Защитные	143			7Б3ОС	Б	50	18	16	СВСЛ	0,6	2	120	НШ	0					яйцо			
31	4	3,1	Защитные	143			10Б	Б	40	16	14	СВСЛ	0,7	2	120	НШ	0					яйцо			
31	5	7,8	Защитные	143			10Б	Б	45	14	12	ВЛСЛ	0,6	3	80	НШ	1	1				яйцо			
32	16	13	Защитные	143			10Б	Б	65	18	20	ВЛСЛ	0,6	3	120	НШ	0					яйцо			
32	20	3,3	Защитные	143			7Б3ОС	Б	10	5	4	ВЛСЛ	0,6	2	20	НШ	0					яйцо			
32	33	6,4	Защитные	143			10Б	Б	65	22	24	ВЛСЛ	0,5	2	130	НШ	0					яйцо			
32	35	4,4	Защитные	143			10Б	Б	30	13	10	ВЛСЛ	0,5	2	60	НШ	1	1				яйцо			
32	39	1,5	Защитные	143			10Б	Б	60	20	18	СВСЛ	0,5	2	120	НШ	0					яйцо			
32	46	3,8	Защитные	143			9ОС1Б	ОС	40	16	14	ВЛСЛ	0,7	2	130	НШ	0					яйцо			
33	1	2,7	Защитные	143			8ОС2Б	ОС	40	16	14	ВЛСЛ	0,7	2	130	НШ	1	1				яйцо			
33	3	12	Защитные	143			9ОС1Б	ОС	45	14	16	ВЛСЛ	0,7	3	110	НШ	0					яйцо			
33	5	1,6	Защитные	143			9ОС1Б	ОС	40	13	12	ВЛСЛ	0,7	3	100	НШ	0					яйцо			
33	12	8,8	Защитные	143			8ОС2Б	ОС	40	16	14	ВЛСЛ	0,7	2	130	НШ	0					яйцо			
33	25	3,2	Защитные	143			8ОС2Б	ОС	30	13	10	ВЛСЛ	0,6	2	80	НШ	0					яйцо			
34	3	2,3	Защитные	143			10ОС+Б	ОС	30	13	12	ВЛСЛ	0,5	2	70	НШ	1	1				яйцо			
34	13	1,5	Защитные	143			9Б1ОС	Б	40	16	14	СВСЛ	0,6	2	100	НШ	0					яйцо			
34	19	2,6	Защитные	143			10Б	Б	60	20	18	ВЛСЛ	0,5	2	120	НШ	0					яйцо			
34	21	2	Защитные	143			7ОС3Б	ОС	40	16	14	ВЛСЛ	0,7	2	130	НШ	0					яйцо			
35	7	47	Защитные	143			10Б	Б	55	16	14	ВЛСЛ	0,8	3	140	НШ	2	2				яйцо			
35	32	3,1	Защитные	143			9Б1ОС	Б	40	16	14	СВСЛ	0,6	2	100	НШ	0					яйцо			
35	41	26	Защитные	143			9Б1ОС	Б	45	17	16	ВЛСЛ	0,7	2	130	НШ	0					яйцо			
35	43	12	Защитные	143			9Б1ОС	Б	45	17	16	ВЛСЛ	0,7	2	130	НШ	0					яйцо			
36	1	5,5	Защитные	143			10Б	Б	45	17	16	ВЛСЛ	0,7	2	130	НШ	0					яйцо			
36	4	3	Защитные	143			10Б	Б	40	16	14	ВЛСЛ	0,9	2	150	НШ	0					яйцо			
36	9	6,6	Защитные	143			10Б	Б	40	16	14	ВЛСЛ	1	2	170	НШ	0					яйцо			
36	10	6,3	Защитные	143			6Б4ОС	Б	50	18	16	ВЛСЛ	0,7	2	140	НШ	0					яйцо			
36	12	22	Защитные	143			8Б2ОС	Б	60	20	20	ВЛСЛ	0,7	2	160	НШ	0					яйцо			
36	16	19	Защитные	143			8Б2ОС	Б	50	19	18	ВЛСЛ	0,7	2	150	НШ	1	1				яйцо			
36	17	8	Защитные	143			9Б1ОС	Б	65	21	22	ВЛСЛ	0,7	2	180	НШ	2	2				яйцо			
36	22	0,8	Защитные	143			9Б1ОС	Б	45	17	16	ВЛСЛ	0,6	2	110	НШ	0					яйцо			
36	23	16	Защитные	143			9Б1ОС	Б	45	17	16	ВЛСЛ	0,7	2	130	НШ	0					яйцо			

37	1	59	Защитные	143			8Б2ОС	Б	50	18	16	ВЛСЛ	0,7	2	140	НШ	0					яйцо			
37	12	22	Защитные	143			8Б2ОС	Б	50	18	16	ВЛСЛ	0,6	2	120	НШ	0					яйцо			
37	21	7,9	Защитные	143			10Б	Б	60	20	20	ВЛСЛ	0,7	2	160	НШ	1	1				яйцо			
37	31	3,7	Защитные	143			8Б2ОС	Б	50	18	16	ВЛСЛ	0,6	2	120	НШ	1	1				яйцо			
38	4	51	Защитные	143			10Б+ОС	Б	45	18	16	ВЛСЛ	0,8	2	160	НШ	2	2				яйцо			
38	8	0,2	Защитные	143			10Б	Б	40	16	14	ВЛСЛ	0,6	2	100	НШ	0					яйцо			
38	10	9,5	Защитные	143			8Б2ОС	Б	50	18	16	ВЛСЛ	0,8	2	160	НШ	0					яйцо			
38	12	4,4	Защитные	143			8Б2ОС	Б	40	16	14	ВЛСЛ	0,7	2	120	НШ	10	10				яйцо			
38	14	4	Защитные	143			8Б2ОС	Б	55	19	18	ВЛСЛ	0,8	2	170	НШ	0					яйцо			
39	1	6,6	Защитные	143			9Б1ОС	Б	45	17	14	ВЛСЛ	0,9	2	160	НШ	0					яйцо			
39	4	4,7	Защитные	143			8Б2ОС	Б	5	3	2	ВЛСЛ	0,7	2	10	НШ	0					яйцо			
39	11	2,7	Защитные	143			8Б2ОС	Б	40	17	16	ВЛСЛ	0,7	2	130	НШ	1	1				яйцо			
39	20	2,2	Защитные	143			10Б	Б	5	3	2	ВЛСЛ	0,7	2	10	НШ	0					яйцо			
39	22	4,1	Защитные	143			10Б+ОС	Б	35	14	12	ВЛСЛ	0,8	2	100	НШ	0					яйцо			
39	25	6,6	Защитные	143			6ОС4Б	ОС	55	19	22	ВЛСЛ	0,7	2	180	НШ	0					яйцо			
39	31	2,8	Защитные	143			10Б	Б	30	13	10	ВЛСЛ	0,9	2	110	НШ	0					яйцо			
40	2	4,5	Защитные	143			8Б2ОС	Б	45	17	16	СВСЛ	0,7	2	130	НШ	0					яйцо			
40	5	6,8	Защитные	143			8Б2ОС	Б	50	17	16	СВСЛ	0,7	3	130	НШ	0					яйцо			
40	8	2,1	Защитные	143			7Б3ОС	Б	20	9	6	СВСЛ	0,7	3	40	НШ	0					яйцо			
40	14	9	Защитные	143			6Б4ОС	Б	45	16	16	ОСВ	0,6	3	100	НШ	0					яйцо			
40	24	4,8	Защитные	143			8Б2ОС	Б	45	18	18	СВСЛ	0,8	2	160	НШ	1	1				яйцо			
40	27	8,3	Защитные	143			6ОС4Б	ОС	45	19	24	КРТ	0,8	2	180	НШ	0					яйцо			
40	34	22	Защитные	143			9Б1ОС	Б	45	18	16	ОСВ	0,9	2	180	НШ	0					яйцо			
40	42	1,8	Защитные	143			9Б1ОС	Б	55	20	18	ОСВ	0,7	2	160	НШ	0					яйцо			
40	44	3,8	Защитные	143			10Б	Б	45	16	16	ОСВ	0,8	3	140	НШ	0					яйцо			
40	48	5,9	Защитные	143			6ОС4Б	ОС	45	19	24	ВЛСЛ	0,8	2	180	НШ	2	2				яйцо			
41	4	9,2	Защитные	143			10Б+ОС	Б	35	13	10	СВСЛ	0,6	3	70	НШ	2	2				яйцо			
41	16	1,4	Защитные	143			8Б2ОС	Б	40	16	14	СВСЛ	0,7	2	120	НШ	0					яйцо			
41	21	8,1	Защитные	143			7Б3ОС	Б	65	21	24	СВСЛ	0,8	2	210	НШ	0					яйцо			
41	22	4,9	Защитные	143			6Б4ОС	Б	60	21	24	ОСВ	0,7	2	180	НШ	0					яйцо			
41	31	1,8	Защитные	143			6ОС4Б	ОС	40	17	16	ВЛСЛ	0,7	2	150	НШ	0					яйцо			
41	35	2,9	Защитные	143			8Б2ОС	Б	30	12	10	ВЛСЛ	0,8	3	80	НШ	0					яйцо			
42	1	16	Защитные	143			8Б2ОС	Б	60	21	24	СВСЛ	0,7	2	180	НШ	0					яйцо			
42	3	1,8	Защитные	143			10Б	Б	55	20	18	СЛТР	0,8	2	180	НШ	0					яйцо			
42	7	2,2	Защитные	143			8Б2ОС	Б	15	7	6	СВСЛ	0,5	2	20	НШ	1	1				яйцо			
42	15	11	Защитные	143			7Б3ОС	Б	65	20	24	ВЛСЛ	0,6	3	140	НШ	1	1				яйцо			
42	31	2,9	Защитные	143			8Б2Б+ОС	Б	35	14	12	СЛТР	0,7	2	110	НШ	0					яйцо			
43	2	1,4	Защитные	143			9Б1ОС	Б	30	13	10	СЛТР	0,7	2	80	НШ	0					яйцо			
43	3	5,4	Защитные	143			10Б	Б	60	21	24	СЛТР	0,6	2	150	НШ	0					яйцо			
43	7	4,2	Защитные	143			8Б2ОС	Б	55	19	18	ВЛСЛ	0,7	2	150	НШ	0					яйцо			
43	10	4,8	Защитные	143			6ОС4Б	ОС	50	20	24	ВЛСЛ	0,7	2	180	НШ	0					яйцо			
43	35	14	Защитные	143			9Б1ОС	Б	55	20	20	СЛТР	0,7	2	160	НШ	0					яйцо			
44	7	4	Защитные	143			7ОС3Б	ОС	45	19	24	ВЛСЛ	0,7	2	180	НШ	0					яйцо			
44	17	11	Защитные	143			9Б1ОС	Б	60	20	24	СВСЛ	0,8	2	180	НШ	1	1				яйцо			
44	21	19	Защитные	143			10Б+ОС	Б	40	17	16	СЛТР	0,8	2	140	НШ	1	1				яйцо			
44	37	7	Защитные	143			8Б2ОС	Б	40	18	18	СЛТР	0,7	2	140	НШ	0					яйцо			
44	44	6,6	Защитные	143			4Б4ОС2Б	Б	65	22	24	КРТ	0,7	2	200	НШ	0					яйцо			
51	2	2,2	Защитные	143			9ОС1Б	ОС	45	17	18	ВЛСЛ	0,8	2	170	НШ	0					яйцо			

51	11	7,4	Защитные	143			9Б1ОС	Б	45	16	16	ВЛСЛ	0,5	3	90	НШ	0					яйцо			
51	32	2,6	Защитные	143			6Б1ОС2Б1	Б	45	19	18	СВСЛ	0,8	2	140	НШ	0					яйцо			
51	40	3,3	Защитные	143			10Б	Б	55	18	18	ВЛСЛ	0,9	3	180	НШ	0					яйцо			
51	45	13	Защитные	143			6Б3Б1ОС	Б	65	20	28	ВЛСЛ	0,8	3	160	НШ	0					яйцо			
51	50	3,6	Защитные	143			7Б3ОС	Б	55	18	18	ВЛСЛ	0,8	3	160	НШ	0					яйцо			
52	6	9,5	Защитные	143			8Б2Б	Б	20	8	6	ВЛСЛ	0,8	3	60	НШ	0					яйцо			
52	7	2,3	Защитные	143			8Б2Б	Б	20	9	8	ВЛСЛ	0,8	3	70	НШ	1	1				яйцо			
52	13	5,4	Защитные	143			6Б2Б2ОС	Б	60	18	24	ВЛСЛ	0,7	3	110	НШ	2	2				яйцо			
52	16	1,4	Защитные	143			7ОС3Б	ОС	40	18	18	ВЛСЛ	0,6	2	140	НШ	0					яйцо			
52	19	4,6	Защитные	143			8Б2ОС	Б	45	16	16	ВЛСЛ	0,5	3	90	НШ	0					яйцо			
52	20	1,3	Защитные	143			9Б1ОС	Б	40	16	14	СВСЛ	0,8	2	140	НШ	0					яйцо			
52	24	1,1	Защитные	143			6ОС4Б	ОС	40	18	18	ВЛСЛ	0,5	2	120	НШ	1	1				яйцо			
52	35	2,4	Защитные	143			7Б3ОС	Б	40	18	18	СВСЛ	0,8	2	160	НШ	0					яйцо			
53	18	4,7	Защитные	143			10Б+ОС	Б	50	18	18	ВЛСЛ	0,8	2	140	НШ	0					яйцо			
53	22	1,2	Защитные	143			9Б1ОС	Б	35	15	14	СВСЛ	0,7	2	110	НШ	0					яйцо			
53	27	8,6	Защитные	143			8Б2ОС	Б	45	18	18	СВСЛ	0,7	2	140	НШ	0					яйцо			
53	28	11	Защитные	143			9Б1ОС	Б	45	16	16	ВЛСЛ	0,6	3	100	НШ	0					яйцо			
53	32	4,2	Защитные	143			9Б1ОС	Б	55	18	18	ВЛСЛ	0,6	3	120	НШ	1	1				яйцо			
53	38	10	Защитные	143			8Б2ОС	Б	55	20	18	СВСЛ	0,6	2	140	НШ	0					яйцо			
54	6	2,4	Защитные	143			9Б1ОС	Б	50	16	16	ВЛСЛ	0,7	3	120	НШ	0					яйцо			
54	20	2,3	Защитные	143			10Б+ОС	Б	45	18	16	СВСЛ	0,9	2	180	НШ	0					яйцо			
54	23	6,1	Защитные	143			10Б+ОС	Б	45	18	16	СВСЛ	0,8	2	160	НШ	0					яйцо			
54	24	2,6	Защитные	143			6Б4ОС	Б	40	17	16	СВСЛ	0,8	2	140	НШ	0					яйцо			
54	31	2,2	Защитные	143			9Б1ОС	Б	45	16	16	ВЛСЛ	0,9	3	150	НШ	0					яйцо			
54	32	8,8	Защитные	143			8Б2ОС	Б	50	17	18	ВЛСЛ	0,8	3	140	НШ	0					яйцо			
54	36	2	Защитные	143			10Б	Б	45	16	16	ВЛСЛ	0,6	3	100	НШ	0					яйцо			
55	3	3,2	Защитные	143			7Б3ОС	Б	50	19	18	СВСЛ	0,6	2	130	НШ	1	1				яйцо			
55	7	14	Защитные	143			7Б1ОС2Б	Б	25	10	10	ВЛСЛ	0,6	3	50	НШ	5	5				яйцо			
55	8	9	Защитные	143			7Б3ОС	Б	50	19	18	СВСЛ	0,7	2	150	НШ	0					яйцо			
55	20	13	Защитные	143			10Б	Б	25	8	8	ССЛ	0,7	4	40	НШ	0					яйцо			
55	21	5,8	Защитные	143			10Б	Б	55	17	18	ВЛСЛ	0,6	3	110	НШ	0					яйцо			
55	22	4,4	Защитные	143			4Б3ОС3Б	Б	45	18	18	СВСЛ	0,6	2	100	НШ	10	10				яйцо			
55	25	8,1	Защитные	143			7ОС3Б	ОС	35	16	16	ВЛСЛ	0,8	2	140	НШ	0					яйцо			
56	11	3,6	Защитные	143			10Б+ОС	Б	50	19	18	СВСЛ	0,8	2	170	НШ	0					яйцо			
56	17	20	Защитные	143			5Б2ОС3Б+	Б	30	12	10	ВЛСЛ	0,5	3	60	НШ	0					яйцо			
56	21	3,7	Защитные	143			5Б5ОС	Б	50	17	18	ВЛСЛ	0,7	3	130	НШ	0					яйцо			
56	22	4,8	Защитные	143			8Б2ОС	Б	45	16	16	ВЛСЛ	0,7	3	120	НШ	0					яйцо			
56	24	5,5	Защитные	143			7ОС3Б	ОС	45	19	20	ВЛСЛ	0,8	2	200	НШ	0					яйцо			
56	29	30	Защитные	143			6ОС4Б	ОС	50	20	22	СВСЛ	0,8	2	220	НШ	0					яйцо			
56	31	4,8	Защитные	143			8Б2ОС	Б	40	15	14	ВЛСЛ	0,8	3	120	НШ	1	1				яйцо			
56	33	4,6	Защитные	143			8Б2ОС	Б	45	18	16	СВСЛ	0,8	2	160	НШ	0					яйцо			
57	25	17	Защитные	143			5Б3ОС2Б	Б	35	14	12	ВЛСЛ	0,7	2	100	НШ	0					яйцо			
57	27	2,7	Защитные	143			10Б+ОС	Б	30	11	10	ВЛСЛ	0,7	3	60	НШ	0					яйцо			
57	34	3,7	Защитные	143			9Б1ОС	Б	45	16	14	ВЛСЛ	0,7	3	120	НШ	2	2				яйцо			
57	42	3,8	Защитные	143			8Б2ОС	Б	45	16	14	ВЛСЛ	0,5	3	90	НШ	0					яйцо			
57	47	1,8	Защитные	143			8ОС2Б	ОС	15	8	6	ВЛСЛ	0,9	2	60	НШ	0					яйцо			
58	7	10	Защитные	143			3Б3Б4ОС	Б	65	20	28	ВЛСЛ	0,6	3	130	НШ	0					яйцо			
58	9	10	Защитные	143			7Б3ОС	Б	55	19	18	СВСЛ	0,7	2	150	НШ	0					яйцо			

58	12	2,9	Защитные	143			10Б+ОС	Б	50	20	18	СВСЛ	0,8	2	180	НШ	2	2				яйцо			
58	14	13	Защитные	143			9Б1ОС	Б	55	18	18	ВЛСЛ	0,8	3	160	НШ	1	1				яйцо			
58	16	2,1	Защитные	143			9Б1ОС	Б	55	19	24	СВСЛ	0,6	2	130	НШ	0					яйцо			
58	17	2,7	Защитные	143			6Б2Б2ОС	Б	70	20	28	ВЛСЛ	0,7	3	140	НШ	0					яйцо			
58	43	12	Защитные	143			6ОС4Б	ОС	60	21	28	ВЛСЛ	0,7	2	210	НШ	0					яйцо			
58	51	1,6	Защитные	143			10Б	Б	40	18	16	СВСЛ	0,9	2	180	НШ	0					яйцо			
58	52	1,5	Защитные	143			8Б2ОС	Б	45	17	18	СВСЛ	0,7	2	130	НШ	1	1				яйцо			
59	8	3,9	Защитные	143			10Б+ОС	Б	40	14	14	ВЛСЛ	0,4	3	50	НШ	2	2				яйцо			
59	10	2,5	Защитные	143			10Б	Б	30	14	12	СВСЛ	0,9	2	120	НШ	0					яйцо			
59	17	1,5	Защитные	143			8Б2ОС	Б	40	16	16	СВСЛ	0,8	2	140	НШ	0					яйцо			
59	30	5,7	Защитные	143			5Б4ОС1Б	Б	25	10	8	ВЛСЛ	0,8	3	70	НШ	0					яйцо			
59	33	3,4	Защитные	143			9Б1ОС	Б	60	20	20	СВСЛ	0,7	2	160	НШ	0					яйцо			
59	35	2	Защитные	143			10Б+ОС	Б	20	9	6	ВЛСЛ	0,8	3	50	НШ	3	3				яйцо			
60	9	2,6	Защитные	143			10Б	Б	60	20	24	СВСЛ	0,7	2	160	НШ	0					яйцо			
60	25	3,4	Защитные	143			7Б3Б	Б	60	19	24	ВЛСЛ	0,5	3	90	НШ	0					яйцо			
60	33	1,7	Защитные	143			7Б3Б	Б	55	20	18	СВСЛ	0,6	2	120	НШ	0					яйцо			
60	34	2,3	Защитные	143			9ОС1Б	ОС	55	18	24	ВЛСЛ	0,6	3	140	НШ	5	5				яйцо			
60	44	2,6	Защитные	143			10Б+ОС	Б	55	19	18	СВСЛ	0,7	2	150	НШ	0					яйцо			
61	6	5	Защитные	143			9Б1ОС	Б	50	17	16	ВЛСЛ	0,7	3	130	НШ	0					яйцо			
61	22	3,5	Защитные	143			7Б3ОС	Б	50	19	18	СВСЛ	0,7	2	150	НШ	4	4				яйцо			
62	6	1,9	Защитные	143			7Б3ОС	Б	40	14	16	ВЛСЛ	0,6	3	80	НШ	0					яйцо			
62	7	1,1	Защитные	143			9Б1ОС	Б	40	15	16	ВЛСЛ	0,8	3	120	НШ	0					яйцо			
62	26	7,7	Защитные	143			10Б+ОС	Б	45	16	18	ВЛСЛ	0,5	3	90	НШ	0					яйцо			
62	35	1,2	Защитные	143			10Б	Б	60	17	28	СВСЛ	0,5	3	90	НШ	0					яйцо			
62	39	3,8	Защитные	143			10Б+ОС	Б	50	16	20	ВЛСЛ	0,5	3	90	НШ	1	1				яйцо			
62	50	2,1	Защитные	143			8Б2ОС	Б	40	17	14	ВЛСЛ	0,9	2	160	НШ	2	2				яйцо			
62	55	4,8	Защитные	143			8Б2ОС	Б	55	18	20	ВЛСЛ	0,7	3	140	НШ	0					яйцо			
63	1	6,2	Защитные	143			10Б+ОС	Б	40	13	10	ВЛСЛ	0,9	3	110	НШ	0					яйцо			
63	12	9,9	Защитные	143			9Б1ОС	Б	45	17	16	СВСЛ	0,7	2	130	НШ	1	1				яйцо			
63	13	8,2	Защитные	143			9Б1ОС	Б	30	11	10	ВЛСЛ	0,7	3	60	НШ	0					яйцо			
63	16	1,3	Защитные	143			10Б+ОС	Б	40	16	14	СВСЛ	0,8	2	140	НШ	0					яйцо			
63	22	7,3	Защитные	143			8Б2ОС	Б	35	15	14	СВСЛ	0,7	2	110	НШ	0					яйцо			
63	26	12	Защитные	143			8Б2ОС	Б	35	16	16	СВСЛ	0,7	2	120	НШ	0					яйцо			
64	1	13	Защитные	143			10Б	Б	45	16	16	ВЛСЛ	0,4	3	70	НШ	0					яйцо			
64	8	1,1	Защитные	143			10Б+ОС	Б	55	20	18	СВСЛ	0,7	2	160	НШ	0					яйцо			
64	25	2	Защитные	143			8Б2Б	Б	30	13	12	СВСЛ	0,8	2	100	НШ	0					яйцо			
64	26	2	Защитные	143			5Б5ОС	Б	40	15	14	ВЛСЛ	0,7	3	110	НШ	0					яйцо			
64	28	3,8	Защитные	143			10Б+ОС	Б	55	18	18	ВЛСЛ	0,7	3	140	НШ	0					яйцо			
64	30	1,3	Защитные	143			10Б	Б	60	19	24	ВЛСЛ	0,5	3	110	НШ	1	1				яйцо			
64	32	8	Защитные	143			9Б1ОС	Б	60	22	24	СВСЛ	0,8	2	210	НШ	1	1				яйцо			
64	34	4,2	Защитные	143			8Б2ОС	Б	45	16	16	ВЛСЛ	0,7	3	120	НШ	1	1				яйцо			
65	5	3,8	Защитные	143			10Б	Б	35	13	10	ОСВ	0,5	3	60	НШ	1	1				яйцо			
65	22	1,6	Защитные	143			8Б2ОС	Б	50	19	18	СВСЛ	0,7	2	150	НШ	2	2				яйцо			
65	24	2,8	Защитные	143			9Б1ОС	Б	50	19	18	СВСЛ	0,7	2	150	НШ	0					яйцо			
66	11	3,5	Защитные	143			5Б2ОС2Б1	Б	25	10	8	ВЛСЛ	0,6	3	50	НШ	0					яйцо			
66	34	2,8	Защитные	143			9Б1ОС	Б	35	12	12	ВЛСЛ	0,8	3	80	НШ	0					яйцо			
66	45	2,3	Защитные	143			8Б2ОС	Б	25	11	10	ВЛСЛ	0,8	2	70	НШ	0					яйцо			
66	53	4,5	Защитные	143			7Б3ОС	Б	55	18	18	ВЛСЛ	0,7	3	140	НШ	15	15				яйцо			

66	54	4,8	Защитные	143			10Б	Б	40	15	12	ОС	0,6	3	90	НШ	0					яйцо			
66	60	2,8	Защитные	143			10Б	Б	30	11	10	ОСВ	0,6	3	50	НШ	0					яйцо			
66	61	1,6	Защитные	143			10Б	Б	20	7	6	ССЛ	0,5	4	20	НШ	0					яйцо			
66	65	7,6	Защитные	143			6Б2ОС2О(	Б	40	15	16	ВЛСЛ	0,7	3	90	НШ	5	5				яйцо			
67	1	6,1	Защитные	143			10Б	Б	30	12	10	ВЛСЛ	0,7	3	70	НШ	0					яйцо			
67	16	1,3	Защитные	143			10Б	Б	30	12	12	ВЛСЛ	0,6	3	60	НШ	0					яйцо			
67	25	7,4	Защитные	143			10Б	Б	30	9	10	ССЛ	0,5	4	30	НШ	0					яйцо			
68	1	1,1	Защитные	143			10Б	Б	40	17	16	СВСЛ	0,8	2	160	НШ	0					яйцо			
68	2	0,9	Защитные	143			7ОС3Б	ОС	40	18	20	ВЛСЛ	0,6	2	140	НШ	0					яйцо			
68	8	14	Защитные	143			9Б1ОС	Б	30	13	12	ВЛСЛ	0,8	2	100	НШ	0					яйцо			
68	10	3,3	Защитные	143			5Б5ОС	Б	10	4	4	ВЛСЛ	0,5	3	10	НШ	0					яйцо			
68	13	2,6	Защитные	143			8Б2ОС	Б	45	15	14	ВЛСЛ	0,7	3	110	НШ	1	1				яйцо			
68	14	1,3	Защитные	143			8Б2ОС	Б	35	14	12	ВЛСЛ	0,9	2	120	НШ	0					яйцо			
68	16	15	Защитные	143			7ОС3Б	ОС	10	5	4	ВЛСЛ	0,6	2	20	НШ	0					яйцо			
69	8	6,2	Защитные	143			9Б1ОС	Б	35	13	14	ВЛСЛ	0,9	3	110	НШ	0					яйцо			
69	9	44	Защитные	143			8Б2ОС	Б	25	10	8	ВЛСЛ	0,7	3	60	НШ	0					яйцо			
69	24	6,2	Защитные	143			6ОС4Б	ОС	20	8	8	ВЛСЛ	0,8	3	60	НШ	4	4				яйцо			
69	26	1,4	Защитные	143			7ОС3Б	ОС	25	11	8	ВЛСЛ	0,9	2	120	НШ	0					яйцо			
69	35	1,2	Защитные	143			5Б5ОС	Б	55	18	20	ВЛСЛ	0,5	3	100	НШ	0					яйцо			
69	40	1,3	Защитные	143			10Б	Б	30	11	10	ВЛСЛ	0,5	3	50	НШ	0					яйцо			
69	41	2	Защитные	143			10Б	Б	40	15	16	ВЛСЛ	0,6	3	90	НШ	0					яйцо			
69	42	2,2	Защитные	143			7Б3ОС	Б	45	16	18	ВЛСЛ	0,6	3	100	НШ	1	1				яйцо			
69	47	2,5	Защитные	143			8ОС2Б	ОС	10	5	4	ВЛСЛ	0,9	2	40	НШ	2	2				яйцо			
69	49	3,2	Защитные	143			9Б1ОС	Б	40	14	14	ВЛСЛ	0,5	3	70	НШ	0					яйцо			
70	2	2,2	Защитные	143			10Б	Б	35	13	12	ВЛСЛ	0,8	3	100	НШ	0					яйцо			
70	4	4,1	Защитные	143			8Б2ОС	Б	40	14	14	ВЛСЛ	0,8	3	100	НШ	1	1				яйцо			
70	7	0,9	Защитные	143			10Б	Б	30	11	10	ОС	0,6	3	50	НШ	0					яйцо			
70	8	1	Защитные	143			10Б	Б	35	12	10	ОС	0,6	3	60	НШ	0					яйцо			
70	22	3,6	Защитные	143			10Б	Б	20	7	6	МСЛ	0,6	4	20	НШ	5	5				яйцо			
70	27	3,5	Защитные	143			10Б	Б	25	8	8	ССЛ	0,6	4	30	НШ	4	4				яйцо			
71	1	1,6	Защитные	143			6Б4Б	Б	70	22	32	СВСЛ	0,7	2	160	НШ	0					яйцо			
71	7	3,2	Защитные	143			9Б1Б	Б	40	16	14	СВСЛ	0,9	2	150	НШ	0					яйцо			
71	26	1,8	Защитные	143			7Б3ОС	Б	45	18	18	СВСЛ	0,8	2	160	НШ	0					яйцо			
71	33	7	Защитные	143			5Б5ОС	Б	55	18	18	ВЛСЛ	0,8	3	160	НШ	0					яйцо			
71	37	3	Защитные	143			7Б3ОС	Б	65	19	28	ВЛСЛ	0,4	3	80	НШ	0					яйцо			
71	38	1,4	Защитные	143			5Б5ОС	Б	55	20	18	СВСЛ	0,8	2	180	НШ	1	1				яйцо			
71	39	1,2	Защитные	143			10Б+ОС	Б	55	20	18	СВСЛ	0,7	2	160	НШ	1	1				яйцо			
71	46	6	Защитные	143			6Б4ОС	Б	55	18	18	ВЛСЛ	0,8	3	160	НШ	1	1				яйцо			
71	51	0,7	Защитные	143			8Б2ОС	Б	55	18	18	ВЛСЛ	0,4	3	80	НШ	3	3				яйцо			
71	52	0,6	Защитные	143			10Б	Б	40	18	16	СВСЛ	0,9	2	180	НШ	0					яйцо			
72	1	3,6	Защитные	143			7Б3ОС	Б	55	19	18	СВСЛ	0,7	2	150	НШ	0					яйцо			
72	8	2	Защитные	143			6Б2ОС2Б	Б	50	19	18	СВСЛ	0,8	2	180	НШ	0					яйцо			
72	33	3	Защитные	143			10Б	Б	40	18	16	СВСЛ	0,9	2	180	НШ	5	5				яйцо			
72	35	7	Защитные	143			8Б2ОС	Б	50	17	16	ВЛСЛ	0,9	3	160	НШ	0					яйцо			
72	36	8,1	Защитные	143			7Б3ОС	Б	40	18	16	СВСЛ	0,8	2	160	НШ	0					яйцо			
72	37	3,4	Защитные	143			8Б2ОС	Б	65	20	32	ВЛСЛ	0,6	3	140	НШ	4	4				яйцо			
72	38	1,2	Защитные	143			4Б4ОС2Б	Б	70	21	32	ВЛСЛ	0,7	3	150	НШ	0					яйцо			
72	39	1,8	Защитные	143			7ОС2Б1Б+	ОС	15	7	6	ВЛСЛ	0,9	2	60	НШ	0					яйцо			

73	17	3,6	Защитные	143			6Б2ОС2Б	Б	20	9	8	ВЛСЛ	0,6	3	50	НШ	0					яйцо			
73	22	31	Защитные	143			8Б2ОС	Б	50	19	18	СВСЛ	0,8	2	170	НШ	0					яйцо			
74	1	76	Защитные	143			8Б2ОС	Б	55	19	18	ВЛСЛ	0,8	2	170	НШ	1	1				яйцо			
74	6	2	Защитные	143			10Б	Б	45	16	16	ВЛСЛ	0,9	3	150	НШ	0					яйцо			
74	8	9	Защитные	143			7Б3ОС	Б	60	19	20	ВЛСЛ	0,9	3	190	НШ	0					яйцо			
74	10	13	Защитные	143			8Б2Б+ОС	Б	45	16	16	ВЛСЛ	0,8	3	140	НШ	0					яйцо			
74	12	21	Защитные	143			9Б1ОС	Б	55	20	18	ВЛСЛ	0,9	2	210	НШ	0					яйцо			
74	14	2	Защитные	143			8Б2ОС	Б	60	21	28	СВСЛ	0,6	2	150	НШ	4	4				яйцо			
74	15	3	Защитные	143			10Б	Б	60	19	28	ВЛСЛ	0,4	3	80	НШ	0					яйцо			
74	17	3,8	Защитные	143			8Б2ОС	Б	50	19	18	СВСЛ	0,7	2	150	НШ	0					яйцо			
75	1	2,8	Защитные	143			7ОС3Б	ОС	40	18	18	ВЛСЛ	0,8	2	200	НШ	0					яйцо			
75	2	17	Защитные	143			8Б1ОС1Б	Б	45	18	16	СВСЛ	0,8	2	160	НШ	0					яйцо			
75	5	2,6	Защитные	143			10Б	Б	55	20	18	СВСЛ	0,9	2	210	НШ	1	1				яйцо			
75	8	1,8	Защитные	143			8Б2ОС	Б	55	19	20	СВСЛ	0,7	2	150	НШ	2	2				яйцо			
75	9	1,2	Защитные	143			8Б2ОС	Б	60	19	20	ВЛСЛ	0,8	3	170	НШ	0					яйцо			
75	10	1,8	Защитные	143			5Б3ОС2Б	Б	55	18	18	ВЛСЛ	0,8	3	140	НШ	0					яйцо			
75	22	1	Защитные	143			7Б3ОС	Б	55	18	18	ВЛСЛ	0,7	3	140	НШ	1	1				яйцо			
75	24	1,2	Защитные	143			10Б+ОС	Б	55	20	18	СВСЛ	0,9	2	210	НШ	3	3				яйцо			
75	25	2	Защитные	143			7Б2Б1ОС	Б	50	20	20	СВСЛ	0,8	2	180	НШ	0					яйцо			
75	35	1,5	Защитные	143			8Б2Б	Б	35	16	14	СВСЛ	0,7	2	130	НШ	0					яйцо			
75	37	3,9	Защитные	143			7Б3Б	Б	40	17	16	СВСЛ	0,8	2	160	НШ	0					яйцо			
75	44	5,2	Защитные	143			6ОС4Б	ОС	45	19	18	ВЛСЛ	0,8	2	200	НШ	5	5				яйцо			
76	3	12	Защитные	143			9Б1ОС	Б	35	15	14	СВСЛ	0,8	2	120	НШ	0					яйцо			
76	11	4,7	Защитные	143			7Б3ОС	Б	45	16	16	ВЛСЛ	0,8	3	140	НШ	0					яйцо			
76	13	5,7	Защитные	143			5Б5ОС	Б	30	14	12	СВСЛ	0,8	2	100	НШ	1	1				яйцо			
76	14	7,8	Защитные	143			8Б2ОС	Б	30	15	14	СВСЛ	0,9	2	140	НШ	2	2				яйцо			
77	4	1,2	Защитные	143			10Б	Б	35	13	12	ОСВ	0,5	3	60	НШ	2	2				яйцо			
77	7	0,8	Защитные	143			6Б4Б	Б	60	18	24	ОСВ	0,5	3	90	НШ	0					яйцо			
78	3	4,8	Защитные	143			7Б3ОС	Б	40	15	12	ВЛСЛ	0,9	3	140	НШ	0					яйцо			
78	10	21	Защитные	143			6Б2ОС2Б	Б	30	9	8	ССЛ	0,5	4	40	НШ	1	1				яйцо			
78	16	7,4	Защитные	143			7Б3ОС	Б	40	15	14	ВЛСЛ	0,7	3	110	НШ	0					яйцо			
78	20	7,2	Защитные	143			6Б4ОС	Б	25	9	8	ВЛСЛ	0,7	3	40	НШ	0					яйцо			
78	36	1,7	Защитные	143			8Б2ОС	Б	40	15	14	ВЛСЛ	0,7	3	110	НШ	0					яйцо			
89	6	2,5	Защитные	143			7Б1ОС2Б	Б	50	19	18	ВЛСЛ	0,7	2	160	НШ	0					яйцо			
89	11	8,4	Защитные	143			6Б4ОС	Б	50	19	18	ВЛСЛ	0,9	2	190	НШ	4	4				яйцо			
89	12	1,6	Защитные	143			8Б2ОС	Б	60	19	24	ВЛСЛ	0,8	3	170	НШ	0					яйцо			
89	16	0,8	Защитные	143			7Б3Б	Б	50	19	18	СВСЛ	0,7	2	160	НШ	0					яйцо			
89	18	1,4	Защитные	143			6Б4ОС	Б	55	21	20	ВЛСЛ	0,8	2	200	НШ	0					яйцо			
89	24	1,1	Защитные	143			7Б3Б	Б	60	21	28	СВСЛ	0,8	2	170	НШ	0					яйцо			
90	8	7,6	Защитные	143			10Б	Б	65	20	32	ВЛСЛ	0,8	3	180	НШ	1	1				яйцо			
90	10	6	Защитные	143			10Б+ОС	Б	55	19	18	СВСЛ	0,8	2	170	НШ	2	2				яйцо			
90	11	8,3	Защитные	143			8Б2ОС	Б	55	19	20	ВЛСЛ	0,7	2	150	НШ	0					яйцо			
90	13	4,3	Защитные	143			8Б2ОС	Б	40	18	16	ВЛСЛ	0,9	2	180	НШ	0					яйцо			
90	19	2	Защитные	143			8Б2ОС	Б	55	19	18	ВЛСЛ	0,8	2	170	НШ	1	1				яйцо			
90	20	2,4	Защитные	143			6Б4ОС	Б	55	21	20	ВЛСЛ	0,8	2	200	НШ	0					яйцо			
90	26	2,4	Защитные	143			5Б3ОС2Б	Б	40	18	16	ВЛСЛ	0,9	2	190	НШ	10	10				яйцо			
90	28	1,9	Защитные	143			5Б3ОС2Б	Б	50	19	18	ВЛСЛ	0,9	2	190	НШ	11	11				яйцо			
90	35	2	Защитные	143			9Б1ОС	Б	40	17	16	СВСЛ	0,8	2	140	НШ	0					яйцо			

90	39	1,5	Защитные	143			7Б3ОС	Б	55	18	16	ОСВ	0,6	3	120	НШ	0					яйцо			
91	5	15	Защитные	143			6Б4ОС	Б	65	22	28	ВЛСЛ	0,9	2	230	НШ	2	2				яйцо			
91	6	1,2	Защитные	143			6Б4ОС	Б	40	17	14	ВЛСЛ	0,9	2	160	НШ	0					яйцо			
91	10	0,7	Защитные	143			10Б	Б	40	17	14	ВЛСЛ	0,7	2	130	НШ	0					яйцо			
91	27	1,4	Защитные	143			10Б	Б	50	20	18	СВСЛ	0,8	2	180	НШ	4	4				яйцо			
91	29	16	Защитные	143			6Б4ОС	Б	55	20	20	ВЛСЛ	0,8	2	180	НШ	0					яйцо			
91	30	8,6	Защитные	143			8Б2ОС	Б	55	19	18	ВЛСЛ	0,8	2	170	НШ	0					яйцо			
91	37	8,7	Защитные	143			8Б2ОС	Б	60	21	28	ВЛСЛ	0,7	2	180	НШ	0					яйцо			
91	38	4,9	Защитные	143			9Б1ОС	Б	65	22	28	ВЛСЛ	0,7	2	180	НШ	0					яйцо			
91	45	7	Защитные	143			6Б4ОС	Б	40	15	14	ВЛСЛ	0,4	3	40	НШ	1	1				яйцо			
91	53	11	Защитные	143			8Б2ОС	Б	55	20	20	ВЛСЛ	0,8	2	180	НШ	2	2				яйцо			
91	54	2,9	Защитные	143			7Б3Б	Б	55	20	20	ВЛСЛ	0,9	2	230	НШ	0					яйцо			
91	55	3	Защитные	143			10Б	Б	50	18	16	ВЛСЛ	0,5	2	100	НШ	0					яйцо			
91	56	2,1	Защитные	143			8Б2Б	Б	50	19	18	СВСЛ	0,9	2	210	НШ	1	1				яйцо			
92	1	1,3	Защитные	143			10Б	Б	40	17	14	ВЛСЛ	0,7	2	130	НШ	0					яйцо			
92	4	6	Защитные	143			9Б1ОС	Б	60	22	28	СВСЛ	0,9	2	230	НШ	0					яйцо			
92	11	7,3	Защитные	143			8Б2ОС	Б	45	18	16	ВЛСЛ	0,5	2	100	НШ	0					яйцо			
92	12	3	Защитные	143			8Б2Б	Б	60	22	28	СВСЛ	0,9	2	230	НШ	0					яйцо			
92	13	1,5	Защитные	143			6Б4ОС	Б	45	18	16	ВЛСЛ	0,8	2	160	НШ	0					яйцо			
92	14	0,4	Защитные	143			10Б	Б	45	18	16	СВСЛ	0,5	2	100	НШ	0					яйцо			
92	15	0,5	Защитные	143			8Б2ОС	Б	50	19	18	СВСЛ	0,8	2	170	НШ	0					яйцо			
92	20	1,7	Защитные	143			10Б	Б	60	19	18	СВСЛ	0,8	3	170	НШ	0					яйцо			
92	21	1,2	Защитные	143			10Б	Б	55	20	20	СВСЛ	0,9	2	210	НШ	5	5				яйцо			
92	25	3,4	Защитные	143			10Б	Б	60	21	24	СВСЛ	0,5	2	130	НШ	1	1				яйцо			
94	2	5	Защитные	143			6Б2ОС2Б	Б	50	18	16	ВЛСЛ	0,7	2	150	НШ	1	1				яйцо			
94	9	3,1	Защитные	143			8Б2ОС	Б	55	18	16	ВЛСЛ	0,7	3	140	НШ	1	1				яйцо			
94	10	4,5	Защитные	143			8Б2ОС	Б	55	18	16	ОС	0,5	3	100	НШ	1	1				яйцо			
94	21	2,1	Защитные	143			10Б+ОС	Б	55	18	16	ВЛСЛ	0,3	3	60	НШ	2	2				яйцо			
94	23	1,8	Защитные	143			7Б3ОС	Б	50	19	18	СВСЛ	0,9	2	190	НШ	0					яйцо			
94	26	1,5	Защитные	143			9Б1ОС	Б	45	18	16	ВЛСЛ	0,9	2	180	НШ	0					яйцо			
94	37	7,8	Защитные	143			10Б	Б	40	16	14	ВЛСЛ	0,8	2	140	НШ	0					яйцо			
94	43	1,8	Защитные	143			7Б3ОС	Б	65	20	32	ВЛСЛ	0,6	3	130	НШ	0					яйцо			
94	46	0,6	Защитные	143			10ОС	ОС	15	8	6	ВЛСЛ	0,9	2	60	НШ	3	3				яйцо			
94	51	5,4	Защитные	143			9Б1ОС	Б	45	19	18	ВЛСЛ	0,5	2	110	НШ	0					яйцо			
94	54	1,3	Защитные	143			10Б+ОС	Б	30	13	10	ВЛСЛ	0,8	2	100	НШ	0					яйцо			
94	56	1,5	Защитные	143			10Б	Б	40	17	14	ОСВ	0,9	2	160	НШ	10	10				яйцо			
94	57	4,6	Защитные	143			10Б	Б	40	17	14	ВЛСЛ	0,8	2	140	НШ	5	5				яйцо			
94	58	2,7	Защитные	143			6Б2ОС2Б	Б	55	20	18	ВЛСЛ	0,7	2	160	НШ	0					яйцо			
94	61	0,5	Защитные	143			7Б3Б	Б	60	21	28	СВСЛ	0,5	2	120	НШ	10	10				яйцо			
95	1	14	Защитные	143			7ОС3Б	ОС	35	16	16	ВЛСЛ	0,9	2	170	НШ	0					яйцо			
95	2	11	Защитные	143			8Б2ОС	Б	40	15	14	ВЛСЛ	0,9	3	140	НШ	0					яйцо			
95	3	21	Защитные	143			5ОС3Б2Б	ОС	40	18	16	ВЛСЛ	0,8	2	190	НШ	0					яйцо			
95	6	9,7	Защитные	143			7ОС3Б	ОС	30	14	12	ВЛСЛ	0,5	2	80	НШ	0					яйцо			
95	7	7,2	Защитные	143			10Б	Б	40	17	14	ВЛСЛ	0,9	2	160	НШ	0					яйцо			
95	17	8,5	Защитные	143			7ОС1Б2Б	ОС	25	11	8	ВЛСЛ	0,6	2	80	НШ	1	1				яйцо			
95	23	22	Защитные	143			6ОС2Б2Б	ОС	30	11	8	ВЛСЛ	0,6	3	80	НШ	0					яйцо			
95	30	1,6	Защитные	143			10Б	Б	35	15	12	ВЛСЛ	0,9	2	140	НШ	0					яйцо			
95	33	3,6	Защитные	143			7ОС3Б	ОС	30	14	12	ВЛСЛ	0,7	2	110	НШ	0					яйцо			

95	34	2,6	Защитные	143			10Б+ОС	Б	50	18	16	ВЛСЛ	0,8	2	160	НШ	0					яйцо			
96	20	3,4	Защитные	143			4Б3ОС3Б	Б	30	15	14	ОСВ	0,7	2	130	НШ	4	4				яйцо			
96	25	1,2	Защитные	143			10Б+ОС	Б	35	15	12	ОСВ	0,8	2	120	НШ	0					яйцо			
96	32	5,5	Защитные	143			7ОС3Б	ОС	40	17	16	ВЛСЛ	0,9	2	190	НШ	0					яйцо			
96	38	1,5	Защитные	143			9Б1ОС	Б	45	16	14	ВЛСЛ	0,9	3	150	НШ	0					яйцо			
96	40	1,1	Защитные	143			7Б2Б1ОС	Б	50	19	18	СВСЛ	0,7	2	150	НШ	0					яйцо			
96	44	2,6	Защитные	143			7Б3ОС	Б	50	19	18	СВСЛ	0,7	2	150	НШ	1	1				яйцо			
97	3	8,7	Защитные	143			10Б	Б	50	17	16	ОС	0,3	3	50	НШ	2	2				яйцо			
97	12	1,4	Защитные	143			10Б	Б	55	20	20	ВЛСЛ	0,6	2	140	НШ	0					яйцо			
97	13	0,1	Защитные	143			10Б	Б	50	17	18	ВЛСЛ	0,4	3	70	НШ	0					яйцо			
97	17	4,8	Защитные	143			10Б	Б	55	18	16	ОСВ	0,4	3	80	НШ	1	1				яйцо			
98	5	0,7	Защитные	143			8ОС2Б	ОС	25	12	10	ВЛСЛ	0,8	2	100	НШ	4	4				яйцо			
98	8	4,5	Защитные	143			10Б	Б	20	10	8	ВЛСЛ	0,4	2	30	НШ	0					яйцо			
98	12	9,3	Защитные	143			7ОС3Б	ОС	15	7	6	ВЛСЛ	0,5	2	30	НШ	5	5				яйцо			
98	24	1,7	Защитные	143			10Б	Б	35	13	12	ВЛСЛ	0,6	3	70	НШ	4	4				яйцо			
98	26	5,6	Защитные	143			8Б2Б	Б	60	21	28	ОСВ	0,6	2	140	НШ	0					яйцо			
98	30	5,2	Защитные	143			8Б2Б	Б	40	17	16	ВЛСЛ	0,7	2	140	НШ	0					яйцо			
98	33	0,7	Защитные	143			8Б2ОС	Б	40	15	14	ВЛСЛ	0,7	3	110	НШ	0					яйцо			
98	45	8	Защитные	143			6Б4ОС	Б	25	12	10	ОСВ	0,6	2	60	НШ	0					яйцо			
98	67	3,8	Защитные	143			10Б+ОС	Б	60	19	24	ВЛСЛ	0,8	3	170	НШ	0					яйцо			
98	73	4	Защитные	143			7Б3ОС	Б	35	16	14	ВЛСЛ	0,8	2	140	НШ	4	4				яйцо			
98	79	3,9	Защитные	143			10Б	Б	50	19	18	СВСЛ	0,8	2	170	НШ	7	7				яйцо			
99	6	4,3	Защитные	143			10Б+ОС	Б	65	20	32	ВЛСЛ	0,3	3	70	НШ	1	1				яйцо			
99	15	2,6	Защитные	143			10Б	Б	55	19	18	ОСВ	0,6	2	130	НШ	3	3				яйцо			
99	16	5	Защитные	143			5Б1ОС3Б1	Б	50	18	16	ОСВ	0,6	2	90	НШ	0					яйцо			
99	25	0,9	Защитные	143			6Б2Б2ОС	Б	65	21	32	ВЛСЛ	0,8	2	180	НШ	4	4				яйцо			
100	1	11	Защитные	143			5Б2ОС2Б1	Б	35	13	10	ВЛСЛ	0,7	3	90	НШ	0					яйцо			
100	2	3,4	Защитные	143			10Б+ОС	Б	50	17	16	ВЛСЛ	0,6	3	110	НШ	5	5				яйцо			
100	24	1,2	Защитные	143			5Б2ОС2ОС	Б	50	17	18	ВЛСЛ	0,6	3	90	НШ	0					яйцо			
100	46	3,1	Защитные	143			8Б2Б+ОС	Б	35	12	10	ВЛСЛ	0,5	3	60	НШ	0					яйцо			
100	47	2,2	Защитные	143			6Б2Б2ОС	Б	60	18	28	ВЛСЛ	0,7	3	120	НШ	4	4				яйцо			
100	49	4,4	Защитные	143			4Б4ОС2Б	Б	35	14	12	ВЛСЛ	0,6	2	90	НШ	0					яйцо			
100	50	7,4	Защитные	143			8Б2ОС	Б	40	14	16	ВЛСЛ	0,6	3	80	НШ	0					яйцо			
100	51	3,2	Защитные	143			8Б2ОС	Б	45	17	16	ВЛСЛ	0,6	2	110	НШ	0					яйцо			
100	53	2,2	Защитные	143			6ОС4Б	ОС	40	17	18	ВЛСЛ	0,6	2	130	НШ	0					яйцо			
100	57	4,6	Защитные	143			7Б3ОС	Б	45	18	16	ВЛСЛ	0,5	2	100	НШ	1	1				яйцо			
100	64	4,5	Защитные	143			10Б	Б	40	15	14	ВЛСЛ	0,8	3	120	НШ	0					яйцо			
100	68	1,6	Защитные	143			8Б2ОС	Б	40	16	14	СВСЛ	0,8	2	120	НШ	0					яйцо			
101	3	7,8	Защитные	143			10Б	Б	55	17	18	ОСВ	0,5	3	90	НШ	0					яйцо			
101	6	5,1	Защитные	143			10Б	Б	50	17	16	ОС	0,4	3	70	НШ	0					яйцо			
102	2	4	Защитные	143			9Б1ОС	Б	55	18	18	ВЛСЛ	0,6	3	120	НШ	4	4				яйцо			
102	6	1,7	Защитные	143			7Б3ОС	Б	60	19	28	ВЛСЛ	0,6	3	130	НШ	0					яйцо			
102	9	0,7	Защитные	143			7Б3ОС	Б	50	17	18	ВЛСЛ	0,6	3	110	НШ	5	5				яйцо			
102	12	4,4	Защитные	143			10Б	Б	40	17	14	ОСВ	0,9	2	160	НШ	0					яйцо			
102	13	1,2	Защитные	143			7Б3ОС	Б	30	12	10	ВЛСЛ	0,8	3	80	НШ	0					яйцо			
102	19	3,6	Защитные	143			8ОС2Б	ОС	15	6	4	ВЛСЛ	0,9	3	50	НШ	1	1				яйцо			
102	21	3,5	Защитные	143			6ОС2Б1Б1	ОС	15	7	6	ВЛСЛ	0,9	2	70	НШ	2	2				яйцо			
102	38	12	Защитные	143			8Б2ОС	Б	55	18	16	ВЛСЛ	0,8	3	160	НШ	0					яйцо			

102	41	3	Защитные	143			8Б2ОС	Б	45	18	16	ВЛСЛ	0,9	2	180	НШ	0					яйцо			
102	42	5,8	Защитные	143			9Б1ОС	Б	55	18	18	СВСЛ	0,5	3	100	НШ	1	1				яйцо			
102	43	3,5	Защитные	143			10Б+ОС	Б	45	16	16	ВЛСЛ	0,6	3	100	НШ	3	3				яйцо			
102	45	14	Защитные	143			7Б3ОС	Б	55	18	16	ВЛСЛ	0,8	3	160	НШ	0					яйцо			
102	46	6,6	Защитные	143			6Б4ОС	Б	55	19	18	ВЛСЛ	0,9	2	190	НШ	0					яйцо			
103	7	6,5	Защитные	143			10Б	Б	35	12	10	ОСВ	0,5	3	50	НШ	0					яйцо			
103	10	23	Защитные	143			10Б	Б	35	10	8	ССЛ	0,4	4	30	НШ	5	5				яйцо			
103	17	1,4	Защитные	143			10Б+ОС	Б	55	17	18	ВЛСЛ	0,4	3	70	НШ	0					яйцо			
104	11	5,1	Защитные	143			10Б+ОС	Б	45	15	18	ВЛСЛ	0,4	3	60	НШ	0					яйцо			
104	19	2,6	Защитные	143			10Б	Б	45	16	18	ВЛСЛ	0,8	3	140	НШ	1	1				яйцо			
104	20	13	Защитные	143			10ОС+Б	ОС	15	7	6	ВЛСЛ	0,7	2	40	НШ	2	2				яйцо			
104	26	7,4	Защитные	143			7ОС3Б	ОС	25	12	10	ВЛСЛ	0,8	2	100	НШ	2	2				яйцо			
105	1	4	Защитные	143			10Б+ОС	Б	20	7	6	ССЛ	0,7	4	30	НШ	0					яйцо			
105	8	2	Защитные	143			8Б2ОС	Б	40	15	16	ВЛСЛ	0,5	3	80	НШ	0					яйцо			
105	9	5,7	Защитные	143			7Б3ОС	Б	45	16	18	ВЛСЛ	0,8	3	140	НШ	1	1				яйцо			
105	11	0,2	Защитные	143			8Б2ОС	Б	50	17	20	ВЛСЛ	0,4	3	70	НШ	0					яйцо			
105	13	4,5	Защитные	143			10Б	Б	40	14	16	ОСВ	0,8	3	100	НШ	0					яйцо			
105	14	4,2	Защитные	143			10Б	Б	50	15	18	СВСЛ	0,4	3	60	НШ	0					яйцо			
106	1	1,1	Защитные	143			5Б2ОС3Б	Б	25	9	8	ОСВ	0,6	3	50	НШ	0					яйцо			
106	3	2,7	Защитные	143			7Б3ОС	Б	25	10	8	ВЛСЛ	0,8	3	50	НШ	4	4				яйцо			
106	16	2,3	Защитные	143			7Б3ОС	Б	45	16	14	ВЛСЛ	0,6	3	100	НШ	0					яйцо			
106	20	4,2	Защитные	143			10Б	Б	25	8	6	ССЛ	0,4	4	20	НШ	0					яйцо			
106	26	5,4	Защитные	143			7Б3ОС	Б	30	12	10	ВЛСЛ	0,6	3	60	НШ	0					яйцо			
106	28	0,4	Защитные	143			10Б	Б	20	8	6	ОС	0,4	3	20	НШ	0					яйцо			
107	1	1	Защитные	143			7Б3ОС	Б	55	19	24	СВСЛ	0,6	2	130	НШ	1	1				яйцо			
107	2	1	Защитные	143			7ОС3Б	ОС	35	16	16	ВЛСЛ	0,9	2	170	НШ	2	2				яйцо			
107	8	2,4	Защитные	143			8Б2ОС	Б	35	13	12	ОСВ	0,7	3	80	НШ	0					яйцо			
107	14	5	Защитные	143			4Б3ОС2ОС	Б	60	19	24	ВЛСЛ	0,6	3	110	НШ	0					яйцо			
107	16	5,3	Защитные	143			8ОС2Б	ОС	20	8	8	ВЛСЛ	0,9	3	60	НШ	1	1				яйцо			
108	4	6,6	Защитные	143			7Б3ОС	Б	40	14	16	ВЛСЛ	0,8	3	100	НШ	5	5				яйцо			
108	10	1,2	Защитные	143			9Б1ОС	Б	40	15	16	ВЛСЛ	0,8	3	120	НШ	0					яйцо			
108	13	4,2	Защитные	143			8Б2ОС	Б	45	16	16	ВЛСЛ	0,7	3	120	НШ	11	11				яйцо			
108	22	1,7	Защитные	143			7Б3ОС	Б	50	17	18	ВЛСЛ	0,5	3	90	НШ	0					яйцо			
108	23	2,9	Защитные	143			7Б3ОС	Б	40	15	16	ВЛСЛ	0,8	3	120	НШ	0					яйцо			
108	24	1,3	Защитные	143			10Б+ОС	Б	35	13	12	ВЛСЛ	0,9	3	110	НШ	2	2				яйцо			
109	13	1,4	Защитные	143			7Б3ОС	Б	10	3	2	ССЛ	0,5	4	10	НШ	0					яйцо			
109	16	1,8	Защитные	143			5Б3ОС2Б	Б	25	9	6	ОСВ	0,9	3	80	НШ	0					яйцо			
109	18	1,4	Защитные	143			9Б1ОС	Б	50	17	18	ВЛСЛ	0,7	3	130	НШ	2	2				яйцо			
109	19	2,6	Защитные	143			7Б3ОС	Б	45	14	16	ВЛСЛ	0,8	3	100	НШ	4	4				яйцо			
109	23	0,7	Защитные	143			10Б	Б	25	10	8	ВЛСЛ	0,9	3	70	НШ	0					яйцо			
110	2	5,6	Защитные	143			9ОС1Б	ОС	25	11	8	ВЛСЛ	0,8	2	90	НШ	0					яйцо			
110	3	9,2	Защитные	143			8Б2ОС	Б	55	18	18	ВЛСЛ	0,8	3	160	НШ	0					яйцо			
110	4	5,1	Защитные	143			8Б2ОС	Б	50	18	18	ВЛСЛ	0,6	2	120	НШ	0					яйцо			
110	9	5,7	Защитные	143			8Б2ОС	Б	60	19	28	ВЛСЛ	0,4	3	80	НШ	1	5	5			яйцо			
110	12	4,4	Защитные	143			6Б4ОС	Б	50	17	16	ВЛСЛ	0,7	3	130	НШ	2	10	10			яйцо			
110	13	4	Защитные	143			8Б2ОС	Б	45	16	14	ВЛСЛ	0,8	3	140	НШ	0					яйцо			
110	19	3,1	Защитные	143			10Б+ОС	Б	35	13	12	ВЛСЛ	0,6	3	70	НШ	0					яйцо			
110	20	8	Защитные	143			8Б2ОС	Б	50	17	18	ВЛСЛ	0,7	3	130	НШ	1	5	5			яйцо			

110	21	2,1	Защитные	143			10Б+ОС	Б	50	17	16	ВЛСЛ	0,9	3	160	НШ	0					яйцо			
112	1	6,8	Защитные	143			9Б1ОС	Б	50	19	16	ВЛСЛ	0,9	2	190	НШ	37		37			яйцо			
112	4	11	Защитные	143			8Б2ОС	Б	55	17	18	ВЛСЛ	0,6	3	110	НШ	0					яйцо			
112	8	6,6	Защитные	143			7Б3ОС	Б	45	16	14	ВЛСЛ	0,7	3	120	НШ	0					яйцо			
112	14	5,2	Защитные	143			10Б+ОС	Б	55	17	18	ВЛСЛ	0,7	3	130	НШ	0	10	10			яйцо			
112	25	14	Защитные	143			7Б3ОС	Б	40	14	14	ВЛСЛ	0,5	3	70	НШ	0	5	5			яйцо			
113	5	12	Защитные	143			8Б2ОС	Б	40	15	16	ВЛСЛ	0,8	3	120	НШ	5	5				яйцо			
113	9	2,7	Защитные	143			9Б1ОС	Б	45	17	18	ВЛСЛ	0,8	2	140	НШ	0					яйцо			
113	11	2,8	Защитные	143			5Б5ОС	Б	50	17	18	ВЛСЛ	0,8	3	140	НШ	0					яйцо			
113	14	1,4	Защитные	143			7Б3ОС	Б	60	19	22	ВЛСЛ	0,7	3	150	НШ	1	1				яйцо			
113	18	4,5	Защитные	143			7Б3ОС	Б	60	19	20	ОСВ	0,6	3	130	НШ	35		35			яйцо			
113	23	5,4	Защитные	143			10Б+ОС	Б	55	18	20	ВЛСЛ	0,8	3	160	НШ	1	1				яйцо			
113	24	1,8	Защитные	143			6Б2Б2ОС	Б	55	18	24	ВЛСЛ	0,5	3	90	НШ	1	1				яйцо			
114	2	2,4	Защитные	143			7Б3ОС	Б	55	20	20	ВЛСЛ	0,9	2	210	НШ	2	2				яйцо			
114	4	4,5	Защитные	143			6Б4ОС	Б	35	13	12	ВЛСЛ	0,6	3	70	НШ	0					яйцо			
114	10	3,2	Защитные	143			7Б3ОС	Б	50	17	18	ОСВ	0,5	3	90	НШ	0					яйцо			
114	12	12	Защитные	143			8Б2ОС	Б	55	18	18	ОС	0,7	3	140	НШ	0					яйцо			
114	19	0,9	Защитные	143			9Б1ОС	Б	45	16	16	ВЛСЛ	0,6	3	100	НШ	5	5				яйцо			
114	26	5,3	Защитные	143			7Б3ОС	Б	50	17	18	ВЛСЛ	0,6	3	110	НШ	3	3				яйцо			
114	28	4,6	Защитные	143			9Б1ОС	Б	55	18	20	ВЛСЛ	0,7	3	140	НШ	0					яйцо			
114	33	1,2	Защитные	143			10Б	Б	30	10	8	МСЛ	0,6	4	50	НШ	0					яйцо			
115	2	5,3	Защитные	143			8Б2ОС	Б	30	12	10	ВЛСЛ	0,7	3	70	НШ	5	5				яйцо			
115	3	5,7	Защитные	143			7Б3ОС	Б	55	18	20	ВЛСЛ	0,6	3	120	НШ	5	5				яйцо			
115	9	2,6	Защитные	143			7Б3ОС	Б	55	18	20	ОСВ	0,5	3	100	НШ	0					яйцо			
115	21	1,7	Защитные	143			7Б3ОС	Б	50	16	16	ВЛСЛ	0,7	3	120	НШ	0					яйцо			
115	22	1,5	Защитные	143			10Б	Б	55	17	20	ВЛСЛ	0,5	3	90	НШ	0					яйцо			
115	33	3	Защитные	143			7Б3ОС	Б	45	16	16	ВЛСЛ	0,8	3	140	НШ	0					яйцо			
115	34	1,3	Защитные	143			5Б5ОС	Б	50	17	18	ВЛСЛ	0,9	3	160	НШ	0					яйцо			
116	3	4,6	Защитные	143			8Б2ОС	Б	35	13	12	ОСВ	0,6	3	70	НШ	0					яйцо			
116	4	8	Защитные	143			7Б3ОС	Б	15	6	6	ВЛСЛ	0,6	3	20	НШ	0					яйцо			
116	5	9,3	Защитные	143			5Б5ОС	Б	35	13	10	ВЛСЛ	0,8	3	100	НШ	1	1				яйцо			
116	16	5,3	Защитные	143			7Б3ОС	Б	60	18	24	ВЛСЛ	0,8	3	160	НШ	0					яйцо			
116	17	8,8	Защитные	143			8Б2ОС	Б	55	17	18	ВЛСЛ	0,7	3	130	НШ	0					яйцо			
116	19	2,3	Защитные	143			5Б2ОС3Б	Б	50	17	16	ВЛСЛ	0,7	3	140	НШ	0					яйцо			
121	4	3,7	Защитные	143			8ОС2Б	ОС	45	18	20	ВЛСЛ	0,8	2	180	НШ	0					яйцо			
121	5	1	Защитные	143			10Б+ОС	Б	25	9	8	ВЛСЛ	0,7	3	40	НШ	4	4				яйцо			
121	11	0,9	Защитные	143			10Б	Б	25	10	8	СВСЛ	0,4	3	30	НШ	0					яйцо			
121	13	2,3	Защитные	143			7ОС3Б	ОС	40	18	18	ВЛСЛ	0,9	2	210	НШ	0					яйцо			
121	20	7,2	Защитные	143			7ОС3Б	ОС	40	18	18	ВЛСЛ	0,9	2	210	НШ	0					яйцо			
121	23	2,7	Защитные	143			6Б4ОС	Б	25	10	8	ВЛСЛ	0,8	3	60	НШ	0					яйцо			
121	24	3	Защитные	143			7Б3ОС	Б	35	13	12	ВЛСЛ	0,9	3	110	НШ	1	1				яйцо			
122	4	3,7	Защитные	143			5Б5ОС	Б	55	20	20	ВЛСЛ	0,9	2	210	НШ	2	2				яйцо			
122	5	5,4	Защитные	143			9Б1ОС	Б	35	16	14	ВЛСЛ	0,9	2	150	НШ	0					яйцо			
122	6	4,1	Защитные	143			6Б4ОС	Б	55	20	18	ВЛСЛ	0,8	2	180	НШ	0					яйцо			
123	1	7,6	Защитные	143			5Б5ОС	Б	45	18	16	ВЛСЛ	0,8	2	160	НШ	1	1				яйцо			
123	2	0,9	Защитные	143			10Б+ОС	Б	50	19	18	ВЛСЛ	0,9	2	170	НШ	0					яйцо			
123	5	2,2	Защитные	143			7Б3ОС	Б	30	14	12	ВЛСЛ	0,8	2	100	НШ	0					яйцо			
123	8	7,2	Защитные	143			7Б3ОС	Б	40	15	14	ВЛСЛ	0,8	3	120	НШ	5	5				яйцо			

123	9	3	Защитные	143			10Б	Б	35	12	10	ОС	0,5	3	50	НШ	4	4				яйцо			
123	10	5	Защитные	143			7ОС3Б	ОС	40	18	18	ВЛСЛ	0,8	2	180	НШ	0					яйцо			
123	11	3,7	Защитные	143			9Б1ОС	Б	45	18	16	СВСЛ	0,9	2	200	НШ	0					яйцо			
124	3	0,5	Защитные	143			10Б	Б	60	19	24	СВСЛ	0,8	3	170	НШ	0					яйцо			
124	4	1	Защитные	143			10Б	Б	50	18	16	СВСЛ	0,9	2	180	НШ	0					яйцо			
124	5	0,7	Защитные	143			7Б3Б	Б	50	19	18	СВСЛ	0,8	2	180	НШ	0					яйцо			
124	7	1,6	Защитные	143			7ОС3Б	ОС	35	16	16	ВЛСЛ	0,8	2	150	НШ	1	1				яйцо			
124	8	3,9	Защитные	143			9ОС1Б	ОС	55	18	20	ВЛСЛ	0,9	3	210	НШ	1	1				яйцо			
124	18	1,7	Защитные	143			7ОС3Б	ОС	35	16	16	ВЛСЛ	0,8	2	150	НШ	1	1				яйцо			
125	2	19	Защитные	143			8Б2ОС	Б	55	19	18	ВЛСЛ	0,9	2	190	НШ	3	3				яйцо			
125	6	8,4	Защитные	143			10Б	Б	55	18	16	ВЛСЛ	0,9	3	180	НШ	0					яйцо			
125	8	6,2	Защитные	143			6Б2Б2ОС	Б	65	22	32	ВЛСЛ	0,8	2	180	НШ	0					яйцо			
125	9	2,7	Защитные	143			10Б	Б	50	19	16	ВЛСЛ	0,9	2	190	НШ	0					яйцо			
125	14	6,1	Защитные	143			10Б	Б	45	18	16	ВЛСЛ	0,9	2	180	НШ	5	5				яйцо			
125	20	4,4	Защитные	143			8Б2ОС	Б	20	9	8	ВЛСЛ	0,7	3	40	НШ	0					яйцо			
125	21	2,4	Защитные	143			9ОС1Б	ОС	20	8	6	ВЛСЛ	0,8	3	60	НШ	0					яйцо			
125	23	7,2	Защитные	143			8Б2ОС	Б	45	18	16	ВЛСЛ	0,7	2	140	НШ	4	4				яйцо			
125	25	3,5	Защитные	143			7Б3ОС	Б	50	19	18	ВЛСЛ	0,8	2	170	НШ	0					яйцо			
125	32	0,7	Защитные	143			4Б4ОС2Б	Б	45	18	16	ВЛСЛ	0,8	2	170	НШ	0					яйцо			
126	7	3,1	Защитные	143			9Б1ОС	Б	45	18	16	ВЛСЛ	0,8	2	160	НШ	0					яйцо			
126	14	8,4	Защитные	143			8Б2ОС	Б	65	20	28	ВЛСЛ	0,7	3	160	НШ	0					яйцо			
126	20	4,3	Защитные	143			9Б1ОС	Б	65	20	28	ВЛСЛ	0,5	3	120	НШ	1	1				яйцо			
126	22	2,3	Защитные	143			10Б	Б	40	17	14	ВЛСЛ	0,9	2	160	НШ	0					яйцо			
126	25	6,1	Защитные	143			10Б	Б	75	21	32	ВЛСЛ	0,4	3	100	НШ	0					яйцо			
126	28	6,6	Защитные	143			10Б	Б	40	15	14	ВЛСЛ	0,9	3	140	НШ	0					яйцо			
126	33	3,8	Защитные	143			10Б+ОС	Б	50	19	18	ВЛСЛ	0,9	2	190	НШ	0					яйцо			
126	34	4,2	Защитные	143			7ОС3Б	ОС	55	21	24	ВЛСЛ	0,5	2	160	НШ	4	4				яйцо			
127	1	1,9	Защитные	143			7Б3ОС	Б	40	17	16	ВЛСЛ	0,8	2	140	НШ	0					яйцо			
127	3	0,6	Защитные	143			10Б	Б	60	19	24	ВЛСЛ	0,8	3	190	НШ	0					яйцо			
128	1	1,2	Защитные	143			8Б2ОС	Б	50	19	18	ВЛСЛ	0,7	2	150	НШ	0					яйцо			
128	2	1,8	Защитные	143			6Б4ОС	Б	60	22	32	ВЛСЛ	0,8	2	210	НШ	0					яйцо			
128	14	6,1	Защитные	143			5Б5ОС	Б	45	18	16	ВЛСЛ	0,8	2	160	НШ	1	1				яйцо			
128	15	2,9	Защитные	143			10Б+ОС	Б	45	15	14	ВЛСЛ	0,9	3	140	НШ	2	2				яйцо			
128	16	3,2	Защитные	143			7Б3ОС	Б	45	17	14	ВЛСЛ	0,7	2	130	НШ	0					яйцо			
128	25	2	Защитные	143			10Б	Б	50	17	18	ВЛСЛ	0,7	3	130	НШ	0					яйцо			
128	28	9,2	Защитные	143			6ОС4Б	ОС	45	18	20	ВЛСЛ	0,9	2	210	НШ	1	1				яйцо			
129	7	5,1	Защитные	143			9Б1ОС	Б	45	18	16	ВЛСЛ	0,8	2	160	НШ	3	3				яйцо			
129	9	10	Защитные	143			8Б2ОС	Б	55	18	18	ВЛСЛ	0,8	3	160	НШ	0					яйцо			
129	10	9,8	Защитные	143			10Б	Б	55	18	18	ВЛСЛ	0,5	3	100	НШ	0					яйцо			
129	12	14	Защитные	143			10Б	Б	35	13	10	ВЛСЛ	0,6	3	70	НШ	0					яйцо			
129	17	3,7	Защитные	143			6Б4ОС	Б	40	17	14	ВЛСЛ	0,8	2	140	НШ	5	5				яйцо			
129	22	1	Защитные	143			7Б3ОС	Б	30	14	12	СЛТР	0,7	2	90	НШ	0					яйцо			
130	1	12	Защитные	143			7Б2ОС1Б	Б	45	18	16	ВЛСЛ	0,6	2	120	НШ	0					яйцо			
130	2	4	Защитные	143			10Б	Б	55	19	16	ВЛСЛ	0,8	2	170	НШ	1	1				яйцо			
130	6	3,4	Защитные	143			6Б3Б1ОС	Б	45	17	16	ВЛСЛ	0,9	2	180	НШ	2	2				яйцо			
130	11	16	Защитные	143			5Б5ОС	Б	25	9	8	ОСВ	0,7	3	40	НШ	2	2				яйцо			
130	13	9,7	Защитные	143			6ОС2Б2Б	ОС	25	11	8	ВЛСЛ	0,8	2	110	НШ	0					яйцо			
130	17	12	Защитные	143			5Б5ОС	Б	25	12	10	ВЛСЛ	0,9	2	80	НШ	0					яйцо			

131	1	0,8	Защитные	143			6Б4ОС	Б	50	17	18	ВЛСЛ	0,8	3	140	НШ	1	1				яйцо			
131	3	8	Защитные	143			6ОС4Б	ОС	45	21	20	СЛТР	0,5	1	150	НШ	0					яйцо			
131	5	2	Защитные	143			7Б3ОС	Б	45	16	14	ВЛСЛ	0,6	3	100	НШ	0					яйцо			
131	6	2,2	Защитные	143			8Б2ОС	Б	60	19	28	СВСЛ	0,5	3	110	НШ	0					яйцо			
131	9	1,8	Защитные	143			9Б1ОС	Б	45	18	16	ВЛСЛ	0,7	2	140	НШ	0					яйцо			
131	12	5,5	Защитные	143			9Б1ОС	Б	40	15	14	ВЛСЛ	0,4	3	60	НШ	4	4				яйцо			
131	13	3,6	Защитные	143			10Б	Б	45	18	16	РТ	0,6	2	120	НШ	0					яйцо			
132	1	4,7	Защитные	143			8ОС2Б	ОС	35	15	14	ВЛСЛ	0,9	2	160	НШ	0					яйцо			
132	2	1,9	Защитные	143			6ОС4Б	ОС	40	17	16	ВЛСЛ	0,6	2	130	НШ	0					яйцо			
132	3	3,9	Защитные	143			5Б4ОС1Б	Б	40	14	12	ВЛСЛ	0,7	3	90	НШ	0					яйцо			
132	5	6,6	Защитные	143			8ОС2Б	ОС	15	8	6	ВЛСЛ	1	2	60	НШ	1	1				яйцо			
132	6	2,2	Защитные	143			6ОС2Б2Б	ОС	25	9	8	ВЛСЛ	0,9	3	120	НШ	2	2				яйцо			
132	22	5,1	Защитные	143			9ОС1Б	ОС	35	16	14	ВЛСЛ	1	2	190	НШ	0					яйцо			
132	23	2,5	Защитные	143			5Б3ОС2Б	Б	30	13	10	СВСЛ	0,6	2	80	НШ	0					яйцо			
132	24	2,3	Защитные	143			8ОС2Б	ОС	30	14	12	ВЛСЛ	0,9	2	140	НШ	1	1				яйцо			
132	26	1,7	Защитные	143			8ОС2Б	ОС	25	11	8	ВЛСЛ	0,9	2	100	НШ	0					яйцо			
132	28	7,2	Защитные	143			8ОС2Б	ОС	45	18	20	ВЛСЛ	0,9	2	210	НШ	0					яйцо			
132	31	1,5	Защитные	143			6ОС4Б	ОС	40	17	16	ВЛСЛ	0,9	2	190	НШ	11	11				яйцо			
133	2	14	Защитные	143			5Б5ОС	Б	25	10	8	ВЛСЛ	0,8	3	50	НШ	0					яйцо			
133	15	3,9	Защитные	143			4Б3ОС3Б	Б	45	16	14	ВЛСЛ	0,7	3	130	НШ	0					яйцо			
133	16	4,1	Защитные	143			6Б4ОС	Б	45	17	14	ВЛСЛ	0,8	2	140	НШ	2	2				яйцо			
134	1	14	Защитные	143			8Б2ОС	Б	50	18	16	ВЛСЛ	0,5	2	100	НШ	0					яйцо			
134	7	2	Защитные	143			8Б2ОС	Б	45	17	14	ВЛСЛ	0,6	2	110	НШ	4	4				яйцо			
134	11	4,6	Защитные	143			8Б2Б	Б	45	17	14	ВЛСЛ	0,6	2	120	НШ	0					яйцо			
134	12	11	Защитные	143			7Б3ОС	Б	55	20	20	ВЛСЛ	0,8	2	180	НШ	0					яйцо			
134	20	4	Защитные	143			7Б3ОС	Б	40	15	14	ВЛСЛ	0,8	3	120	НШ	0					яйцо			
135	14	5,2	Защитные	143			6Б4ОС	Б	55	18	16	ВЛСЛ	0,8	3	160	НШ	0					яйцо			
135	18	1,3	Защитные	143			9Б1ОС	Б	20	9	8	СВСЛ	0,6	3	40	НШ	1	1				яйцо			
135	25	6,6	Защитные	143			7ОС3Б	ОС	45	18	18	ВЛСЛ	0,8	2	180	НШ	2	2				яйцо			
135	28	2,8	Защитные	143			5Б4ОС1Б	Б	30	15	12	ВЛСЛ	0,8	2	120	НШ	0					яйцо			
135	51	1,5	Защитные	143			8Б2Б	Б	45	18	16	СВСЛ	0,8	2	170	НШ	0					яйцо			
135	53	1	Защитные	143			6Б2Б2ОС	Б	50	19	18	СВСЛ	0,7	2	160	НШ	1	1				яйцо			
136	13	1,5	Защитные	143			7Б3Б	Б	45	17	14	ОСВ	0,8	2	160	НШ	0					яйцо			
136	14	0,5	Защитные	143			10Б	Б	50	18	16	СЛТР	0,6	2	120	НШ	0					яйцо			
136	17	3,1	Защитные	143			10Б	Б	25	11	8	СЛТР	0,4	2	40	НШ	0					яйцо			
136	20	2,2	Защитные	143			10Б	Б	25	12	10	СЛТР	0,4	2	40	НШ	0					яйцо			
104С	1	4,7	Защитные	143			8Б2ОС	Б	75	21	32	ВЛСЛ	0,5	3	130	НШ	0					яйцо			
104С	4	14	Защитные	143			8Б2ОС	Б	60	19	24	ВЛСЛ	0,8	3	170	НШ	0					яйцо			
104С	5	1,1	Защитные	143			8Б1Б1ОС	Б	75	21	32	ВЛСЛ	0,6	3	140	НШ	0					яйцо			
104С	17	2	Защитные	143			7Б3ОС	Б	55	18	18	ВЛСЛ	0,8	3	160	НШ	0					яйцо			
104С	20	2,2	Защитные	143			7ОС3Б	ОС	55	18	20	ВЛСЛ	0,3	3	80	НШ	0					яйцо			
104С	21	3,5	Защитные	143			7Б3ОС	Б	75	20	28	ВЛСЛ	0,3	3	60	НШ	1	1				яйцо			
104С	26	3,9	Защитные	143			9Б1ОС	Б	60	19	24	ВЛСЛ	0,7	3	150	НШ	1	1				яйцо			
104С	27	8,9	Защитные	143			8Б2ОС	Б	60	19	24	ВЛСЛ	0,6	3	130	НШ	1	1				яйцо			
114С	1	2,8	Защитные	143			9Б1ОС	Б	60	18	20	ВЛСЛ	0,8	3	160	НШ	1	1				яйцо			
114С	13	3,8	Защитные	143			8Б2ОС	Б	60	19	24	ВЛСЛ	0,8	3	170	НШ	2	2				яйцо			
114С	14	5,2	Защитные	143			6Б4ОС	Б	55	17	18	ВЛСЛ	0,7	3	130	НШ	0					яйцо			
114С	23	6,3	Защитные	143			6Б4ОС	Б	50	17	18	ВЛСЛ	0,8	3	140	НШ	0					яйцо			

114С	24	3	Защитные	143			8Б2ОС	Б	60	18	20	ВЛСЛ	0,5	3	100	НШ	0					яйцо			
114С	28	14	Защитные	143			9Б1ОС	Б	55	19	18	ВЛСЛ	0,9	2	190	НШ	0					яйцо			
114С	38	6,2	Защитные	143			8Б2ОС	Б	60	18	24	ВЛСЛ	0,8	3	160	НШ	3	3				яйцо			
114С	42	6,3	Защитные	143			7ОС3Б	ОС	55	18	20	ВЛСЛ	0,8	3	180	НШ	0					яйцо			
131М	2	14	Защитные	133			7Б3ОС	Б	55	19	20	ВЛСЛ	0,7	2	150	НШ	0					яйцо			
131М	4	15	Защитные	133			10Б+ОС	Б	60	20	20	ВЛСЛ	0,8	2	180	НШ	0					яйцо			
131М	8	3,7	Защитные	133			10Б	Б	40	17	14	СВСЛ	0,9	2	160	НШ	5	5				яйцо			
131М	17	25	Защитные	133			7Б2ОС1Б	Б	55	20	18	СВСЛ	0,9	2	210	НШ	0					яйцо			
131М	20	3,4	Защитные	133			8ОС2Б	ОС	5	3	2	ВЛСЛ	0,8	2	20	НШ	0					яйцо			
131М	21	8,1	Защитные	133			10Б	Б	45	17	12	СВСЛ	0,9	2	160	НШ	0					яйцо			
131М	31	1,5	Защитные	133			5ОС5Б	ОС	55	19	24	ВЛСЛ	0,8	2	180	НШ	0					яйцо			
131М	32	3,3	Защитные	133			6Б2Б2ОС	Б	65	21	22	ВЛСЛ	0,7	2	160	НШ	0					яйцо			
22С	9	36	Защитные	143			10Б	Б	20	6	4	МСЛ	0,5	4	20	НШ	0					яйцо			
22С	15	4,2	Защитные	143			5Б3ОС2Б	Б	30	12	10	ОСВ	0,7	3	80	НШ	0					яйцо			
22С	17	7,8	Защитные	143			10Б	Б	35	13	12	ОСВ	0,6	3	70	НШ	1	1				яйцо			
22С	22	1,6	Защитные	143			6Б2Б2ОС	Б	60	18	24	ВЛСЛ	0,7	3	130	НШ	0					яйцо			
22С	25	2,8	Защитные	143			8Б2ОС	Б	65	19	28	ВЛСЛ	0,5	3	110	НШ	0					яйцо			
24С	2	1,2	Защитные	143			10Б	Б	50	17	16	ОСВ	0,5	3	90	НШ	0					яйцо			
24С	13	0,7	Защитные	143			10Б	Б	55	18	20	ОСВ	0,5	3	100	НШ	0					яйцо			
24С	16	0,9	Защитные	143			10Б	Б	45	15	14	ОС	0,4	3	60	НШ	4	4				яйцо			
34С	2	22	Защитные	143			10Б	Б	50	16	18	ОСВ	0,7	3	120	НШ	0					яйцо			
34С	4	22	Защитные	143			10Б	Б	50	17	18	ОСВ	0,8	3	140	НШ	0					яйцо			
34С	6	4,1	Защитные	143			9Б1ОС	Б	55	18	18	ВЛСЛ	0,7	3	140	НШ	0					яйцо			
34С	8	1,5	Защитные	143			10Б+ОС	Б	45	16	14	ВЛСЛ	0,6	3	100	НШ	0					яйцо			
34С	10	3,7	Защитные	143			9Б1ОС	Б	50	19	16	ВЛСЛ	0,8	2	170	НШ	1	1				яйцо			
34С	18	16	Защитные	143			8Б2ОС	Б	55	17	18	ВЛСЛ	0,9	3	160	НШ	2	2				яйцо			
35С	1	5,5	Защитные	143			10Б	Б	65	20	24	ОСВ	0,8	3	180	НШ	0					яйцо			
35С	4	7,4	Защитные	143			9Б1ОС	Б	55	17	18	ВЛСЛ	0,7	3	130	НШ	0					яйцо			
35С	11	2,2	Защитные	143			9Б1ОС	Б	60	19	24	ВЛСЛ	0,4	3	80	НШ	1	1				яйцо			
35С	12	6,4	Защитные	143			7Б2ОС1С	Б	25	11	8	ВЛСЛ	0,7	2	60	НШ	0					яйцо			
35С	14	12	Защитные	143			7ОС3Б	ОС	45	16	18	ВЛСЛ	0,8	3	150	НШ	0					яйцо			
35С	15	3,7	Защитные	143			9Б1ОС	Б	40	17	14	ВЛСЛ	0,8	2	140	НШ	5	5				яйцо			
35С	16	4,3	Защитные	143			6Б1Б3ОС	Б	60	18	20	ВЛСЛ	0,8	3	140	НШ	4	4				яйцо			
35С	21	2	Защитные	143			6Б1ОС2ОС	Б	65	20	24	ВЛСЛ	0,7	3	140	НШ	0					яйцо			
35С	24	32	Защитные	143			7Б2ОС1Б	Б	65	20	28	ВЛСЛ	0,8	3	170	НШ	0					яйцо			
35С	27	8,2	Защитные	143			7ОС3Б	ОС	15	7	6	ВЛСЛ	0,8	2	50	НШ	0					яйцо			
41С	4	16	Защитные	143			7Б2Б1ОС	Б	65	20	28	ВЛСЛ	0,8	3	170	НШ	0					яйцо			
41С	6	12	Защитные	143			6Б2Б2ОС	Б	70	21	32	ВЛСЛ	0,8	3	170	НШ	0					яйцо			
41С	17	8	Защитные	143			10Б	Б	50	18	16	ВЛСЛ	0,7	2	140	НШ	1	1				яйцо			
41С	19	3,9	Защитные	143			8Б2ОС	Б	25	9	8	ВЛСЛ	0,4	3	20	НШ	1	1				яйцо			
41С	26	2	Защитные	143			8Б2ОС	Б	55	17	18	ВЛСЛ	0,5	3	90	НШ	1	1				яйцо			
41С	29	11	Защитные	143			5Б3ОС2Б	Б	60	19	24	ВЛСЛ	0,7	3	130	НШ	3	3				яйцо			
41С	33	2,6	Защитные	143			6Б4ОС	Б	60	18	24	ВЛСЛ	0,4	3	80	НШ	0					яйцо			
41С	47	4,4	Защитные	143			10Б	Б	45	18	16	ВЛСЛ	0,8	2	160	НШ	0					яйцо			
41С	51	3,9	Защитные	143			7Б2ОС1Б	Б	65	19	28	ВЛСЛ	0,6	3	120	НШ	0					яйцо			
42С	3	11	Защитные	143			8Б2ОС	Б	50	19	16	ВЛСЛ	0,8	2	170	НШ	5	5				яйцо			
42С	4	4,3	Защитные	143			8Б1Б1ОС	Б	65	22	22	ВЛСЛ	0,8	2	200	НШ	0					яйцо			
42С	7	17	Защитные	143			9Б1ОС	Б	65	20	28	ВЛСЛ	0,8	3	180	НШ	0					яйцо			

42С	15	6,8	Защитные	143			7Б3Б	Б	70	20	28	ОСВ	0,5	3	110	НШ	4	4				яйцо			
42С	24	8,6	Защитные	143			10Б	Б	60	18	28	ОСВ	0,3	3	60	НШ	0					яйцо			
42С	40	13	Защитные	143			4Б3ОС2Б1	Б	75	20	32	ВЛСЛ	0,5	3	110	НШ	0					яйцо			
42С	43	4,6	Защитные	143			8Б2Б	Б	60	18	24	ОСВ	0,5	3	90	НШ	0					яйцо			
42С	44	1,9	Защитные	143			6Б4ОС	Б	15	6	4	ОСВ	0,6	3	20	НШ	0					яйцо			
43С	9	8,2	Защитные	143			10Б	Б	60	21	24	ВЛСЛ	0,8	2	200	НШ	1	1				яйцо			
43С	16	7,3	Защитные	143			8ОС2Б	ОС	15	6	6	ОСВ	0,9	3	50	НШ	0					яйцо			
43С	26	9,8	Защитные	143			8Б2ОС	Б	65	20	28	ВЛСЛ	0,7	3	160	НШ	3	3				яйцо			
43С	44	7,7	Защитные	143			8Б2ОС	Б	60	19	24	ОСВ	0,7	3	150	НШ	0					яйцо			
43С	51	1,3	Защитные	143			8Б2ОС	Б	55	17	18	ОСВ	0,6	3	110	НШ	0					яйцо			
43С	52	11	Защитные	143			10Б	Б	60	17	28	ОС	0,5	3	90	НШ	4	4				яйцо			
43С	54	16	Защитные	143			7Б3ОС	Б	60	19	24	ВЛСЛ	0,7	3	150	НШ	0					яйцо			
52С	1	15	Защитные	143			10Б	Б	55	16	20	ОС	0,7	3	120	НШ	0					яйцо			
52С	9	8,4	Защитные	143			9Б1ОС	Б	65	18	28	ОСВ	0,6	3	120	НШ	0					яйцо			
52С	23	6,9	Защитные	143			7Б3ОС	Б	65	19	28	ОСВ	0,3	3	60	НШ	0					яйцо			
52С	26	29	Защитные	143			10Б+ОС	Б	60	18	24	ВЛСЛ	0,8	3	160	НШ	1	1				яйцо			
53С	2	12	Защитные	143			7Б3Б	Б	70	21	32	ВЛСЛ	0,7	3	160	НШ	5	5				яйцо			
53С	4	1,1	Защитные	143			9Б1ОС	Б	55	20	20	ВЛСЛ	0,7	2	160	НШ	0					яйцо			
53С	6	2,8	Защитные	143			10Б+ОС	Б	55	20	20	ВЛСЛ	0,6	2	140	НШ	0					яйцо			
53С	7	7	Защитные	143			8Б2ОС	Б	50	18	18	ВЛСЛ	0,8	2	160	НШ	1	1				яйцо			
53С	10	12	Защитные	143			6Б4ОС	Б	60	19	24	ВЛСЛ	0,7	3	150	НШ	3	3				яйцо			
53С	14	13	Защитные	143			5Б2ОС3Б+	Б	70	21	36	ВЛСЛ	0,7	3	160	НШ	0					яйцо			
53С	16	4,7	Защитные	143			7Б2Б1ОС	Б	70	20	32	ВЛСЛ	0,5	3	110	НШ	0					яйцо			
53С	23	3,6	Защитные	143			9Б1ОС	Б	65	20	28	ВЛСЛ	0,7	3	160	НШ	0					яйцо			
53С	36	5,6	Защитные	143			5Б2ОС2Б1	Б	70	21	32	ВЛСЛ	0,5	3	120	НШ	5	5				яйцо			
53С	38	3,3	Защитные	143			8Б2ОС	Б	55	19	20	СВСЛ	0,7	2	150	НШ	0					яйцо			
58С	5	4,5	Защитные	143			7Б3ОС	Б	50	17	16	ВЛСЛ	0,8	3	140	НШ	0					яйцо			
58С	6	2,1	Защитные	143			8Б2ОС	Б	40	15	12	ОС	0,8	3	120	НШ	1	1				яйцо			
58С	11	1,5	Защитные	143			8Б2ОС	Б	50	16	16	ОСВ	0,6	3	100	НШ	2	2				яйцо			
58С	13	6	Защитные	143			6Б4ОС	Б	55	18	18	ВЛСЛ	0,8	3	160	НШ	2	2				яйцо			
58С	24	4,2	Защитные	143			7Б3ОС	Б	55	18	18	ВЛСЛ	0,8	3	160	НШ	0					яйцо			
58С	25	1,2	Защитные	143			8Б2ОС	Б	60	19	24	ВЛСЛ	0,7	3	150	НШ	0					яйцо			
58С	31	1,7	Защитные	143			10Б	Б	60	18	24	ВЛСЛ	0,6	3	120	НШ	1	1				яйцо			
58С	34	1,9	Защитные	143			8Б2ОС	Б	55	18	20	ВЛСЛ	0,7	3	140	НШ	0					яйцо			
58С	35	1,1	Защитные	143			7Б3Б	Б	55	19	18	ВЛСЛ	0,8	2	140	НШ	0					яйцо			
58С	51	1,2	Защитные	143			8Б2ОС	Б	60	21	20	ВЛСЛ	0,8	2	200	НШ	0					яйцо			
58С	54	1	Защитные	143			10Б	Б	60	21	20	ВЛСЛ	0,8	2	200	НШ	0					яйцо			
58С	56	2,7	Защитные	143			8ОС2Б	ОС	35	15	14	ВЛСЛ	0,9	2	160	НШ	4	4				яйцо			
66С	1	3,4	Защитные	143			10Б	Б	65	19	24	ВЛСЛ	0,7	3	150	НШ	0					яйцо			
66С	5	1,4	Защитные	143			7ОС3Б	ОС	20	8	6	ВЛСЛ	0,8	3	60	НШ	0					яйцо			
66С	21	9,5	Защитные	143			10Б+ОС	Б	40	14	12	ВЛСЛ	0,8	3	100	НШ	0					яйцо			
66С	30	8,8	Защитные	143			8ОС2Б	ОС	45	18	20	ВЛСЛ	0,8	2	180	НШ	0					яйцо			
66С	45	4	Защитные	143			8Б2ОС	Б	55	18	18	ВЛСЛ	0,8	3	160	НШ	1	1				яйцо			
66С	50	9,1	Защитные	143			8Б2ОС	Б	45	16	16	ВЛСЛ	0,8	3	140	НШ	2	2				яйцо			
66С	62	4,4	Защитные	143			8Б2ОС	Б	50	17	16	ВЛСЛ	0,8	3	140	НШ	0					яйцо			
66С	73	12	Защитные	143			7Б3ОС	Б	55	18	20	ВЛСЛ	0,8	3	160	НШ	0					яйцо			
66С	75	7	Защитные	143			8Б2ОС	Б	55	18	16	ВЛСЛ	0,9	3	180	НШ	1	1				яйцо			
66С	76	1,6	Защитные	143			10Б	Б	45	16	14	ВЛСЛ	0,9	3	150	НШ	0					яйцо			

67С	8	2,3	Защитные	143			7Б1ОС1Б1	Б	65	20	28	ВЛСЛ	0,7	3	150	НШ	0					яйцо			
67С	9	0,9	Защитные	143			10Б+ОС	Б	60	18	24	ОСВ	0,5	3	100	НШ	4	4				яйцо			
67С	11	5	Защитные	143			8Б2ОС	Б	60	18	24	ОСВ	0,8	3	160	НШ	0					яйцо			
74С	1	12	Защитные	143			8Б2ОС	Б	65	20	28	ОСВ	0,6	3	140	НШ	0					яйцо			
74С	2	63	Защитные	143			10Б	Б	40	12	10	МСЛ	0,6	4	60	НШ	0					яйцо			
74С	10	6,8	Защитные	143			6Б2ОС1Б1	Б	60	19	24	ОСВ	0,7	3	140	НШ	0					яйцо			
74С	17	3,2	Защитные	143			7Б3ОС	Б	60	19	24	ВЛСЛ	0,8	3	170	НШ	1	1				яйцо			
74С	22	2,3	Защитные	143			9Б1ОС	Б	55	17	18	ОС	0,6	3	110	НШ	2	2				яйцо			
74С	29	15	Защитные	143			7Б3ОС	Б	40	15	14	ОС	0,8	3	120	НШ	0					яйцо			
76С	3	12	Защитные	143			7Б1ОС2Б	Б	45	18	16	ВЛСЛ	0,8	2	170	НШ	0					яйцо			
76С	12	20	Защитные	143			9Б1ОС	Б	50	18	16	ВЛСЛ	0,8	2	160	НШ	1	1				яйцо			
76С	14	47	Защитные	143			8Б2ОС	Б	50	18	16	ВЛСЛ	0,8	2	160	НШ	0					яйцо			
76С	16	8,2	Защитные	143			7Б3ОС	Б	50	17	16	ВЛСЛ	0,7	3	130	НШ	0					яйцо			
76С	18	3,1	Защитные	143			6Б4ОС	Б	55	18	18	ВЛСЛ	0,8	3	160	НШ	0					яйцо			
76С	19	7	Защитные	143			8Б2ОС	Б	60	19	24	ВЛСЛ	0,6	3	130	НШ	0					яйцо			
76С	22	2,6	Защитные	143			10Б	Б	55	18	18	ВЛСЛ	0,9	3	180	НШ	0					яйцо			
79С	1	4,3	Защитные	143			7Б3ОС	Б	45	16	14	ВЛСЛ	0,7	3	120	НШ	0					яйцо			
79С	6	7,2	Защитные	143			7Б3ОС	Б	55	17	18	ОС	0,7	3	130	НШ	0					яйцо			
79С	12	2	Защитные	143			10Б	Б	55	17	18	ОС	0,6	3	110	НШ	0					яйцо			
79С	18	1,9	Защитные	143			10Б+ОС	Б	65	20	28	ВЛСЛ	0,6	3	140	НШ	0					яйцо			
79С	19	2,5	Защитные	143			9Б1ОС	Б	60	19	24	ВЛСЛ	0,8	3	170	НШ	1	1				яйцо			
79С	31	6,6	Защитные	143			9ОС1Б	ОС	15	8	6	ВЛСЛ	0,9	2	60	НШ	1	1				яйцо			
79С	32	6,3	Защитные	143			9ОС1Б	ОС	15	8	6	ВЛСЛ	0,4	2	30	НШ	1	1				яйцо			
79С	37	3,9	Защитные	143			9Б1ОС	Б	55	18	18	ВЛСЛ	0,8	3	160	НШ	1	1				яйцо			
83С	4	2,6	Защитные	143			5ОС3Б2ОС	ОС	60	19	28	ОСВ	0,4	3	90	НШ	2	2				яйцо			
83С	28	5	Защитные	143			8Б2ОС	Б	50	17	18	ВЛСЛ	0,6	3	110	НШ	0					яйцо			
83С	30	3,6	Защитные	143			7ОС3Б	ОС	45	16	18	ВЛСЛ	0,6	3	110	НШ	0					яйцо			
83С	33	9,3	Защитные	143			8ОС2Б	ОС	45	18	20	ВЛСЛ	0,8	2	180	НШ	0					яйцо			
83С	37	2,7	Защитные	143			8Б2ОС	Б	50	17	18	ВЛСЛ	0,7	3	130	НШ	0					яйцо			
83С	38	1,7	Защитные	143			5ОС3Б2Б+	ОС	15	7	4	ВЛСЛ	0,9	2	70	НШ	3	3				яйцо			
83С	39	3,8	Защитные	143			8Б2ОС	Б	45	15	16	ВЛСЛ	0,4	3	60	НШ	0					яйцо			
83С	41	1,2	Защитные	143			5Б3ОС1Б1	Б	65	20	28	ВЛСЛ	0,6	3	120	НШ	0					яйцо			
83С	46	1	Защитные	143			9Б1ОС	Б	40	15	12	ВЛСЛ	0,8	3	120	НШ	0					яйцо			
83С	56	1,7	Защитные	143			5Б3ОС2Б	Б	55	18	20	ВЛСЛ	0,5	3	90	НШ	5	5				яйцо			
83С	57	2,4	Защитные	143			4Б3ОС2Б1	Б	55	17	20	ВЛСЛ	0,5	3	90	НШ	0					яйцо			
84С	11	4	Защитные	143			10Б+ОС	Б	75	20	28	ВЛСЛ	0,6	3	140	НШ	0					яйцо			
84С	18	1,2	Защитные	143			8Б2Б	Б	65	18	18	ОС	0,5	3	90	НШ	0					яйцо			
84С	35	3,2	Защитные	143			8Б2ОС	Б	55	17	18	ОС	0,5	3	90	НШ	0					яйцо			
84С	36	2	Защитные	143			9Б1ОС	Б	45	15	16	ОС	0,4	3	60	НШ	0					яйцо			
85С	1	0,6	Защитные	143			7Б3ОС	Б	75	20	32	ВЛСЛ	0,3	3	70	НШ	0					яйцо			
85С	11	16	Защитные	143			7Б3ОС	Б	55	18	20	ВЛСЛ	0,7	3	140	НШ	0					яйцо			
85С	15	2,2	Защитные	143			6Б1ОС2Б1	Б	60	18	24	ВЛСЛ	0,6	3	110	НШ	1	1				яйцо			
85С	19	2,6	Защитные	143			10Б+ОС	Б	55	18	18	ВЛСЛ	0,5	3	100	НШ	0					яйцо			
89С	1	7,4	Защитные	143			7Б3ОС	Б	45	16	14	СВСЛ	0,7	3	120	НШ	0					яйцо			
89С	2	9,8	Защитные	143			5Б3Б2ОС	Б	65	22	24	ЗЛК	0,8	2	180	НШ	0					яйцо			
89С	4	5,9	Защитные	143			6Б2ОС2Б	Б	40	17	16	СВСЛ	0,8	2	150	НШ	0					яйцо			
89С	7	2,6	Защитные	143			10Б+ОС	Б	30	14	12	СВСЛ	0,8	2	100	НШ	4	4				яйцо			
89С	10	9,6	Защитные	143			5Б3Б2ОС	Б	65	21	24	СВСЛ	0,8	2	170	НШ	0					яйцо			

89С	11	8,6	Защитные	143			9Б1ОС	Б	45	18	16	СВСЛ	0,8	2	160	НШ	0					яйцо			
89С	16	73	Защитные	143			10Б+С	Б	20	6	4	ССЛ	0,8	4	30	НШ	0					яйцо			
90С	10	7,9	Защитные	143			9Б1ОС	Б	50	19	18	КРТ	0,8	2	170	НШ	0					яйцо			
90С	14	16	Защитные	143			8Б2ОС	Б	50	19	18	СВСЛ	0,8	2	170	НШ	1	1				яйцо			
90С	18	16	Защитные	143			9Б1ОС	Б	50	19	18	КРТ	0,8	2	170	НШ	2	2				яйцо			
90С	19	19	Защитные	143			8Б2ОС	Б	40	18	18	СВСЛ	0,8	2	160	НШ	0					яйцо			
91С	4	7,5	Защитные	143			5Б3ОС2Б	Б	45	17	16	СВСЛ	0,8	2	160	НШ	0					яйцо			
91С	5	21	Защитные	143			6Б3ОС1Б	Б	55	21	24	СВСЛ	0,7	2	180	НШ	1	1				яйцо			
91С	10	22	Защитные	143			6Б2ОС2Б	Б	45	18	16	СВСЛ	0,8	2	170	НШ	0					яйцо			
91С	11	1,1	Защитные	143			9Б1ОС	Б	35	15	12	СВСЛ	0,8	2	120	НШ	0					яйцо			
91С	14	8,6	Защитные	143			8Б2ОС	Б	40	17	16	КРТ	0,8	2	140	НШ	5	5				яйцо			
91С	16	2,5	Защитные	143			9ОС1Б	ОС	45	19	18	ВЛСЛ	0,6	2	150	НШ	4	4				яйцо			
91С	17	3	Защитные	143			8Б2ОС	Б	45	18	16	СВСЛ	0,7	2	140	НШ	0					яйцо			
91С	19	2,6	Защитные	143			9Б1ОС	Б	30	14	12	КРТ	0,9	2	120	НШ	0					яйцо			
91С	23	13	Защитные	143			7Б3ОС	Б	50	19	18	СВСЛ	0,7	2	170	НШ	0					яйцо			
91С	24	1,2	Защитные	143			10Б	Б	35	15	12	СВСЛ	0,8	2	120	НШ	0					яйцо			
94С	17	7,2	Защитные	143			8Б2ОС	Б	60	18	20	ВЛСЛ	0,7	3	140	НШ	0					яйцо			
94С	30	2,2	Защитные	143			7Б3ОС	Б	60	20	20	ВЛСЛ	0,8	2	180	НШ	1	1				яйцо			
94С	31	4,8	Защитные	143			9Б1ОС	Б	60	20	24	ВЛСЛ	0,7	2	160	НШ	1	1				яйцо			
94С	40	6	Защитные	143			10Б+ОС	Б	60	20	20	ВЛСЛ	0,9	2	210	НШ	1	1				яйцо			
94С	51	26	Защитные	143			9Б1ОС	Б	60	19	20	ВЛСЛ	0,8	3	170	НШ	3	3				яйцо			
97С	14	12	Защитные	143			10Б+ОС	Б	55	16	20	ОСВ	0,7	3	120	НШ	0					яйцо			
97С	29	12	Защитные	143			7Б3Б	Б	65	20	24	ВЛСЛ	0,7	3	140	НШ	0					яйцо			
97С	33	5,8	Защитные	143			7Б3Б	Б	55	17	16	ВЛСЛ	0,7	3	140	НШ	0					яйцо			
98С	2	3,1	Защитные	143			6Б4ОС	Б	55	22	24	ВЛСЛ	0,7	2	180	НШ	5	5				яйцо			
98С	10	10	Защитные	143			6ОС4Б	ОС	30	12	12	СВСЛ	0,7	3	90	НШ	0					яйцо			
98С	14	8,6	Защитные	143			10Б	Б	55	15	18	ССЛ	0,5	4	80	НШ	0					яйцо			
98С	20	9,8	Защитные	143			10Б	Б	60	16	24	ССЛ	0,5	4	90	НШ	4	4				яйцо			
99С	13	4	Защитные	143			6ОС4Б	ОС	45	18	18	ВЛСЛ	0,7	2	160	НШ	0					яйцо			
130М	2	7,1	Защитные	133			10Б+ОС	Б	55	19	18	СВСЛ	0,8	2	170	НШ	0					яйцо			
130М	12	5,7	Защитные	133			7Б3ОС	Б	55	19	20	СВСЛ	0,7	2	150	НШ	0					яйцо			
130М	13	9,8	Защитные	133			10Б+ОС	Б	65	21	24	СВСЛ	0,7	2	180	НШ	0					яйцо			
130М	16	1,3	Защитные	133			10Б	Б	50	18	18	СВСЛ	0,8	2	160	НШ	1	1				яйцо			
130М	20	29	Защитные	133			8Б2ОС	Б	55	19	20	ВЛСЛ	0,7	2	150	НШ	0					яйцо			
130М	25	11	Защитные	133			8Б2ОС	Б	55	19	20	СВСЛ	0,7	2	150	НШ	0					яйцо			
130М	33	8,5	Защитные	133			8Б2ОС	Б	55	19	20	ВЛСЛ	0,6	2	130	НШ	0					яйцо			
130М	35	3,8	Защитные	133			7Б2Б1ОС	Б	50	18	18	ВЛСЛ	0,7	2	140	НШ	0					яйцо			
132М	1	7,7	Защитные	133			8Б1ОС1Б	Б	55	17	20	ВЛСЛ	0,6	3	110	НШ	4	4				яйцо			
132М	2	4,4	Защитные	133			8Б2ОС	Б	50	18	18	СВСЛ	0,7	2	140	НШ	0					яйцо			
132М	6	8,3	Защитные	133			7Б3ОС	Б	55	19	18	СВСЛ	0,8	2	170	НШ	0					яйцо			
132М	11	35	Защитные	133			8Б2ОС	Б	55	19	18	СВСЛ	0,8	2	170	НШ	0					яйцо			
132М	12	16	Защитные	133			7Б3ОС	Б	50	18	18	СВСЛ	0,8	2	160	НШ	0					яйцо			
133М	1	4	Защитные	133			5Б3ОС2Б	Б	50	18	18	СВСЛ	0,7	2	140	НШ	1	1				яйцо			
133М	5	1,4	Защитные	133			5Б5ОС	Б	45	17	16	СВСЛ	0,7	2	110	НШ	2	2				яйцо			
133М	14	17	Защитные	133			8Б2ОС	Б	45	17	14	СВСЛ	0,6	2	110	НШ	0					яйцо			
133М	26	9,3	Защитные	133			10Б	Б	75	22	22	СВСЛ	0,8	2	210	НШ	0					яйцо			
133М	29	9,4	Защитные	133			7Б3ОС	Б	65	21	22	СВСЛ	0,8	2	200	НШ	1	1				яйцо			
133М	30	8,3	Защитные	133			10Б+ОС	Б	75	22	22	СВСЛ	0,6	2	160	НШ	3	3				яйцо			

133М	35	7,8	Защитные	133			10Б	Б	50	16	14	ВЛСЛ	0,8	3	140	НШ	0					яйцо			
133М	36	3	Защитные	133			10Б+ОС	Б	50	18	16	СВСЛ	0,8	2	160	НШ	0					яйцо			
134М	4	5,4	Защитные	133			8Б2ОС	Б	50	18	16	СВСЛ	0,7	2	140	НШ	0					яйцо			
134М	5	2	Защитные	133			10Б+ОС	Б	50	19	18	СВСЛ	0,7	2	150	НШ	5	5				яйцо			
134М	7	2,6	Защитные	133			8Б2ОС	Б	50	18	18	СВСЛ	0,7	2	140	НШ	0					яйцо			
134М	10	2	Защитные	133			9Б1ОС	Б	60	18	22	СВСЛ	0,7	3	140	НШ	0					яйцо			
134М	13	40	Защитные	133			7Б3ОС	Б	60	20	20	ВЛСЛ	0,7	2	160	НШ	1	1				яйцо			
134М	18	25	Защитные	133			6Б4ОС	Б	65	21	22	ВЛСЛ	0,7	2	180	НШ	2	2				яйцо			
134М	35	12	Защитные	133			10Б+ОС	Б	60	20	20	СВСЛ	0,7	2	160	НШ	2	2				яйцо			
134М	41	3,6	Защитные	133			8Б2ОС	Б	60	20	20	ВЛСЛ	0,6	2	140	НШ	0					яйцо			
134М	44	5,8	Защитные	133			8Б2ОС	Б	65	21	24	ВЛСЛ	0,7	2	180	НШ	0					яйцо			
135М	8	1,6	Защитные	133			10Б+ОС	Б	80	23	26	СВСЛ	0,7	2	200	НШ	1	1				яйцо			
135М	20	6	Защитные	133			6Б4ОС	Б	40	17	12	ВЛСЛ	0,8	2	140	НШ	0					яйцо			
135М	39	0,7	Защитные	133			10Б	Б	60	20	20	СВСЛ	0,7	2	160	НШ	0					яйцо			
136М	18	11	Защитные	133			6Б2ОС2Б	Б	75	20	22	ВЛСЛ	0,8	3	210	НШ	0					яйцо			
136М	31	43	Защитные	133			8Б2ОС	Б	75	22	24	ВЛСЛ	0,4	2	100	НШ	0					яйцо			
136М	34	4,8	Защитные	133			7Б3ОС	Б	60	20	20	ВЛСЛ	0,7	2	160	НШ	4	4				яйцо			
136М	35	5,2	Защитные	133			8ОС2Б	ОС	15	7	6	ВЛСЛ	0,8	2	50	НШ	0					яйцо			
136М	36	3,7	Защитные	133			10Б+ОС	Б	45	17	14	ВЛСЛ	0,7	2	130	НШ	0					яйцо			
136М	40	1,7	Защитные	133			8Б2ОС	Б	75	22	22	ВЛСЛ	0,7	2	180	НШ	0					яйцо			
137М	1	18	Защитные	133			9Б1ОС	Б	75	22	24	ВЛСЛ	0,7	2	180	НШ	0					яйцо			
137М	3	8,6	Защитные	133			8ОС2Б	ОС	10	5	4	ВЛСЛ	0,9	2	40	НШ	1	1				яйцо			
137М	6	4,1	Защитные	133			8ОС2Б	ОС	15	7	6	ВЛСЛ	0,6	2	40	НШ	2	2				яйцо			
137М	8	5,7	Защитные	133			9Б1ОС	Б	65	21	22	СВСЛ	0,7	2	180	НШ	0					яйцо			
137М	13	3,8	Защитные	133			6Б4ОС	Б	65	21	20	СВСЛ	0,9	2	230	НШ	0					яйцо			
137М	14	4	Защитные	133			8ОС2Б	ОС	65	21	26	ВЛСЛ	0,8	2	240	НШ	1	1				яйцо			
137М	22	6,8	Защитные	133			8Б2ОС	Б	50	18	18	ВЛСЛ	0,8	2	160	НШ	0					яйцо			
137М	26	4	Защитные	133			8Б2ОС	Б	20	10	6	ВЛСЛ	0,7	2	60	НШ	0					яйцо			
138М	2	10	Защитные	133			9Б1ОС	Б	25	12	8	СВСЛ	0,7	2	70	НШ	11	11				яйцо			
138М	6	3,3	Защитные	133			6Б2Б2ОС	Б	75	21	24	ВЛСЛ	0,7	3	150	НШ	0					яйцо			
138М	14	1,6	Защитные	133			8Б2ОС	Б	45	18	16	СВСЛ	0,8	2	160	НШ	0					яйцо			
138М	16	5,4	Защитные	133			8Б2ОС	Б	20	10	6	ВЛСЛ	0,5	2	40	НШ	2	2				яйцо			
138М	17	2,4	Защитные	133			10Б	Б	80	23	24	ВЛСЛ	0,6	2	170	НШ	0					яйцо			
138М	41	8,5	Защитные	133			10Б+ОС	Б	50	18	16	СВСЛ	0,8	2	160	НШ	0					яйцо			
139М	7	2,7	Защитные	133			10Б	Б	45	17	14	ВЛСЛ	0,6	2	110	НШ	2	2				яйцо			
139М	8	2,8	Защитные	133			10Б	Б	45	17	14	СВСЛ	0,5	2	90	НШ	4	4				яйцо			
139М	18	3,8	Защитные	133			10Б	Б	60	20	20	ВЛСЛ	0,6	2	140	НШ	0					яйцо			
139М	19	1,5	Защитные	133			10Б	Б	60	20	20	СВСЛ	0,6	2	140	НШ	0					яйцо			
140М	10	1,1	Защитные	133			8Б2ОС	Б	45	18	16	СВСЛ	0,7	2	140	НШ	0					яйцо			
140М	12	6,7	Защитные	133			8Б2ОС	Б	45	18	16	СВСЛ	0,7	2	140	НШ	0					яйцо			
140М	36	5,5	Защитные	133			7Б3ОС	Б	30	15	12	СВСЛ	0,6	2	90	НШ	1	1				яйцо			
140М	52	2,7	Защитные	133			10Б	Б	60	20	20	СВСЛ	0,8	2	180	НШ	2	2				яйцо			
141М	5	13	Защитные	133			8Б2Б	Б	55	19	18	СВСЛ	0,8	2	170	НШ	0					яйцо			
141М	9	8,7	Защитные	133			10Б+ОС	Б	50	19	18	ВЛСЛ	0,7	2	150	НШ	0					яйцо			
141М	24	11	Защитные	133			10Б	Б	75	22	24	СВСЛ	0,3	2	80	НШ	1	1				яйцо			
141М	26	23	Защитные	133			8Б2ОС	Б	70	22	22	ВЛСЛ	0,8	2	210	НШ	0					яйцо			
141М	28	22	Защитные	133			9Б1ОС	Б	45	18	14	ВЛСЛ	0,9	2	180	НШ	0					яйцо			
141М	31	19	Защитные	133			10Б+ОС	Б	45	18	16	СВСЛ	0,8	2	160	НШ	0					яйцо			

141М	37	15	Защитные	133			6Б4ОС	Б	60	20	22	ВЛСЛ	0,6	2	140	НШ	0					яйцо			
141М	38	3,3	Защитные	133			10Б+ОС	Б	75	22	22	СВСЛ	0,8	2	210	НШ	0					яйцо			
141М	45	2,1	Защитные	133			10Б	Б	35	17	12	СВСЛ	0,9	1	160	НШ	0					яйцо			
141М	50	8,6	Защитные	133			8Б2ОС	Б	40	17	14	ВЛСЛ	0,6	2	110	НШ	0					яйцо			
141М	58	3,4	Защитные	133			10Б	Б	45	18	14	СВСЛ	0,9	2	180	НШ	0					яйцо			
141М	61	7,3	Защитные	133			7ОС3Б	ОС	55	20	24	СВСЛ	0,7	2	200	НШ	0					яйцо			

Показатели, не соответствующие таксационному описанию отмечаются " * "

" ** " Расшифровка кодов категорий защитных лесов

133 - зеленые зоны

143 - леса, расположенные в пустынных, полупустынных, лесостепных, лесотундровых зонах, степях, горах.

Расшифровка вида мероприятий:

130 - Профилактические биотехнические мероприятия (Приказ Минприроды России от 12.09.2016 года N 470)

Исполнитель работ по проведению лесопатологического обследования:

ФИО *Мифтахов Т. А.* Подпись _____ Дата составления документа 21.12.2017 года Телефон 8-937-323-66-34

СХЕМАТИЧЕСКИЙ ПЛАН ВИЗУАЛЬНОГО ЛПО

В Рассветском мастерском участке
Мокроусовского участкового лесничества
ГУ "Варгашинское лесничество"
Курганской области
Площадь 11470,6 га
Часть 1

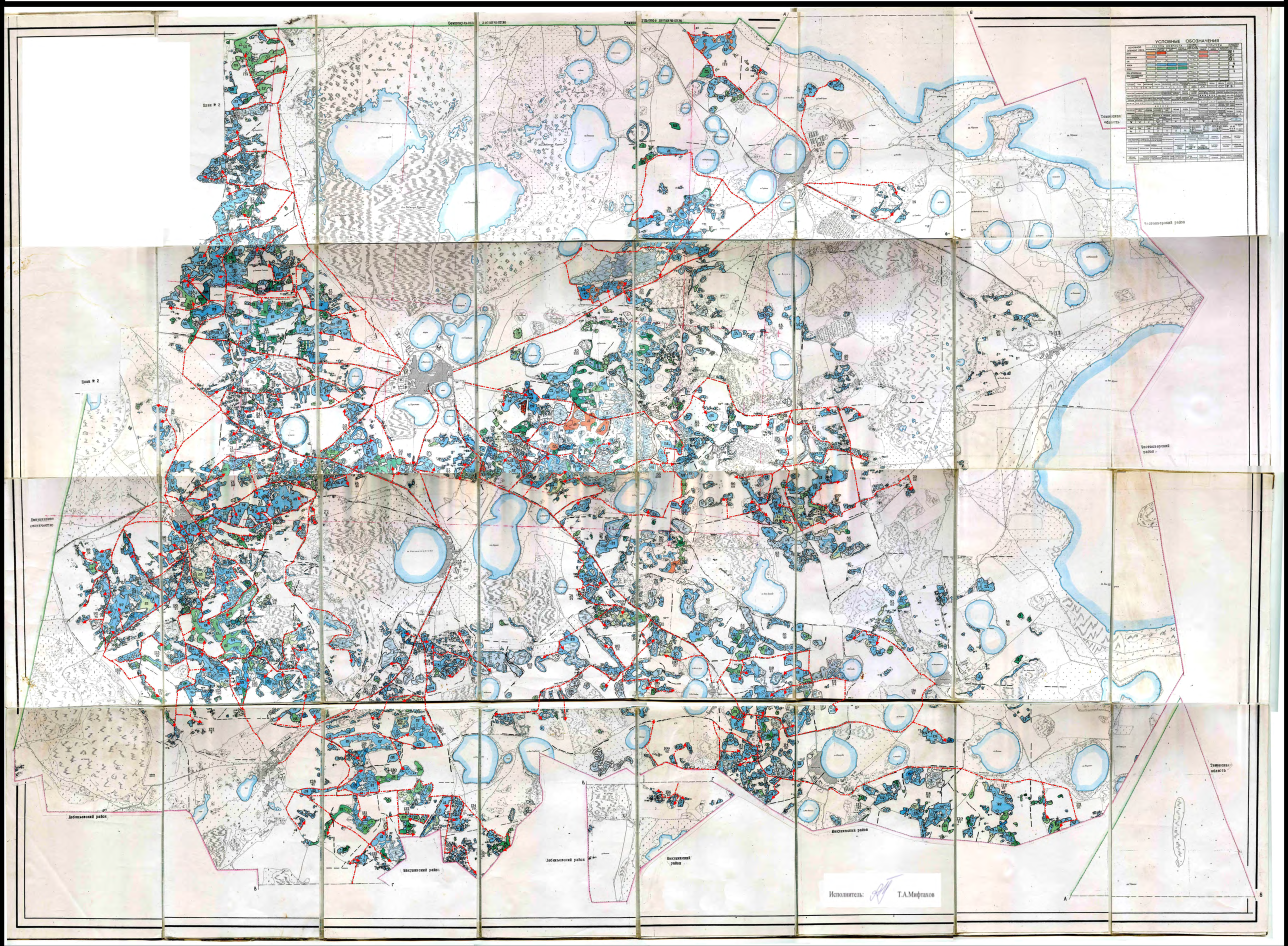

Дата 21. 12. 2017 года

Ходовые линии

Направление маршрутного хода

СХЕМАТИЧЕСКИЙ ПЛАН ВИЗУАЛЬНОГО ЛПО

В Рассветском мастерском участке Мокроусовского участкового лесничества ГУ "Варгашинское лесничество" Курганской области

Площадь 11470,6 га

Часть 2

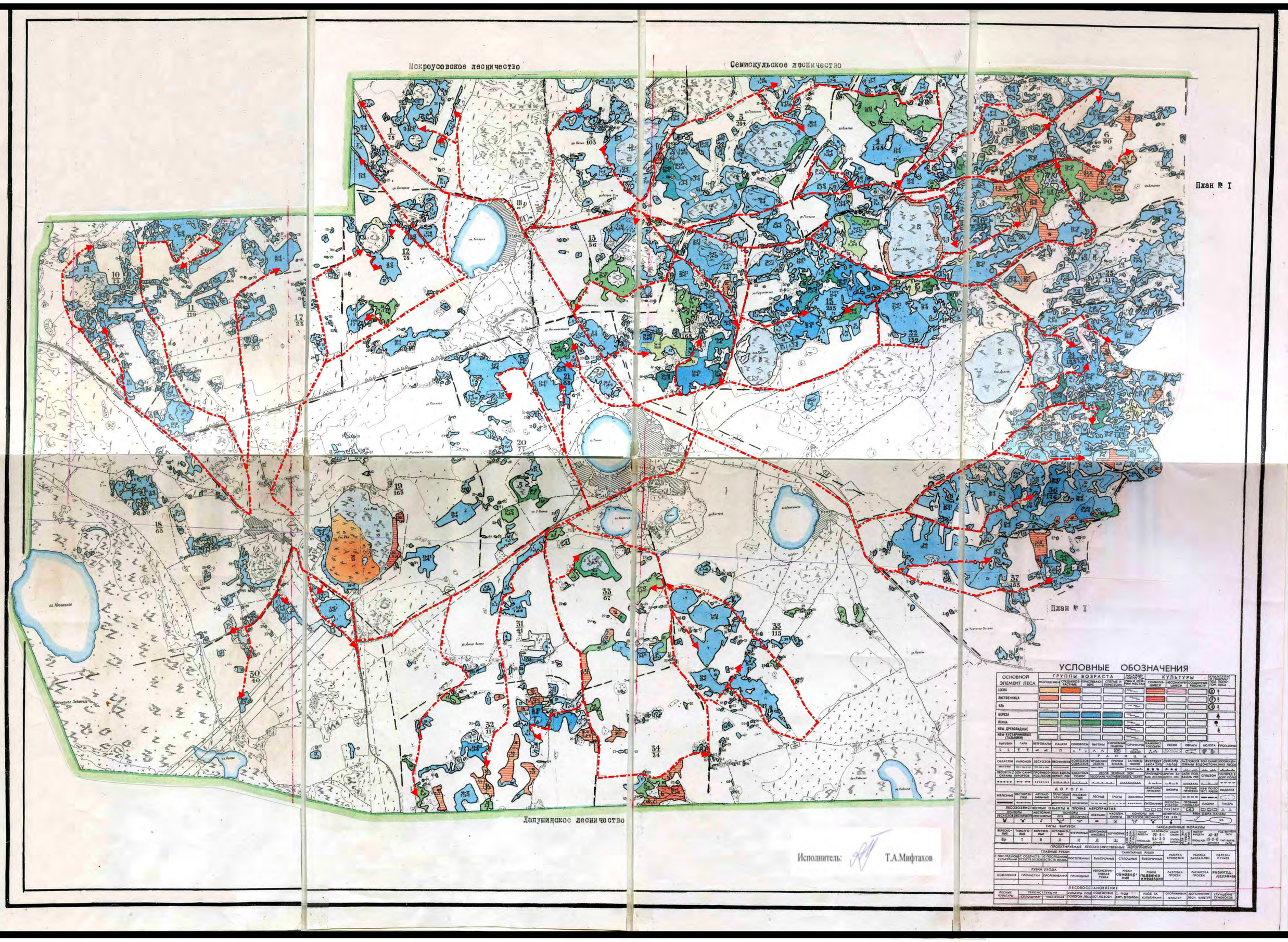

Дата 21. 12. 2017 года

Ходовые линии

Направление маршрутного хода

СХЕМАТИЧЕСКИЙ ПЛАН ВИЗУАЛЬНОГО ЛПО

В Рассветском мастерском участке
Мокроусовского участкового лесничества
ГУ "Варгашинское лесничество"
Курганской области
Площадь 11470,6 га

Часть 3

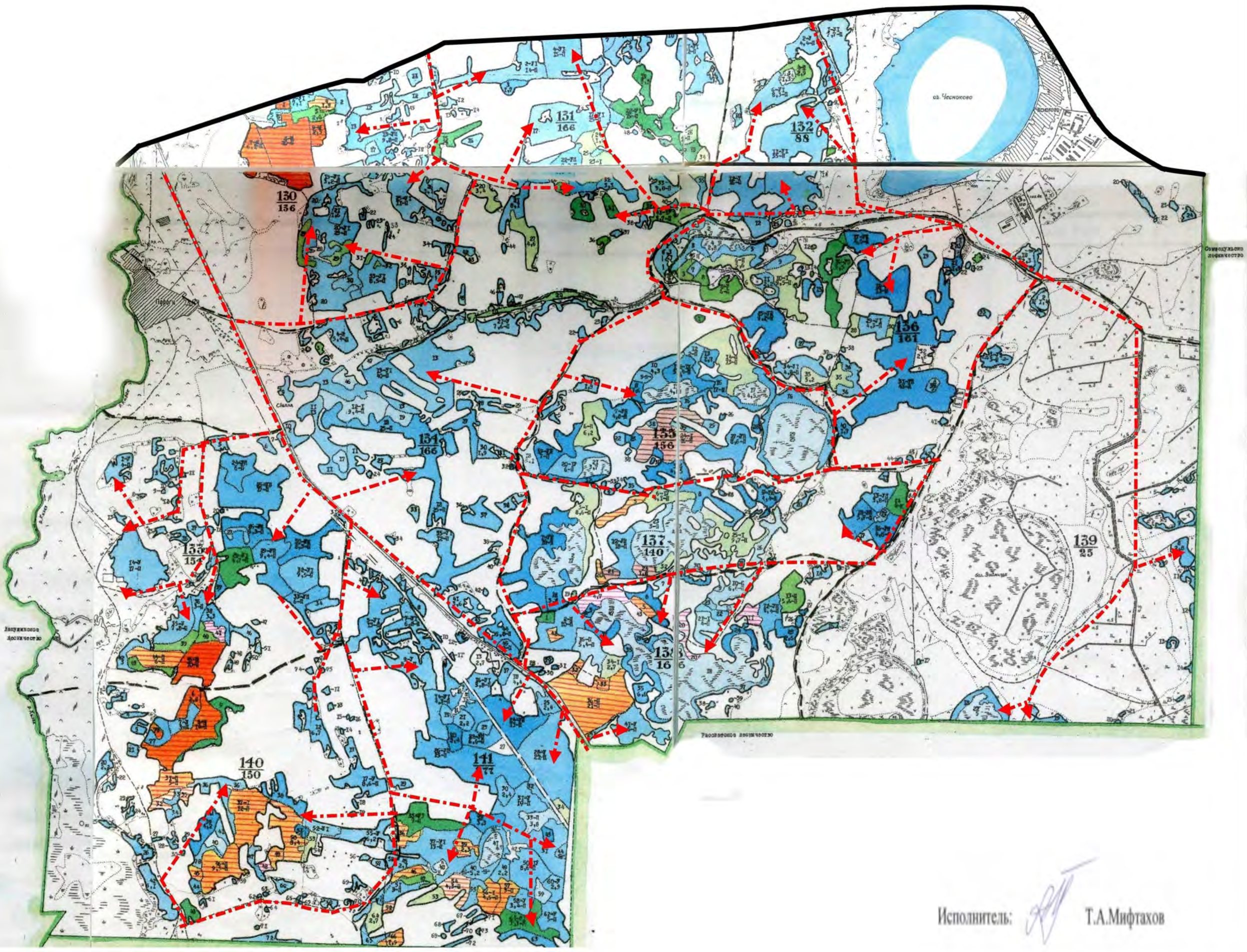

Исполнитель: Т.А.Мифтахов

Дата 21. 12. 2017 года

Ходовые линии

Направление маршрутного хода

Примечание:
В части 3 схематического плана представлены квартала, обозначенные в акте числами с литерой "м"

СХЕМАТИЧЕСКИЙ ПЛАН ВИЗУАЛЬНОГО ЛПО

В Рассветском мастерском участке
Мокроусовского участкового лесничества
ГУ "Варгашинское лесничество"
Курганской области

Площадь 11470,6 га

Часть 4

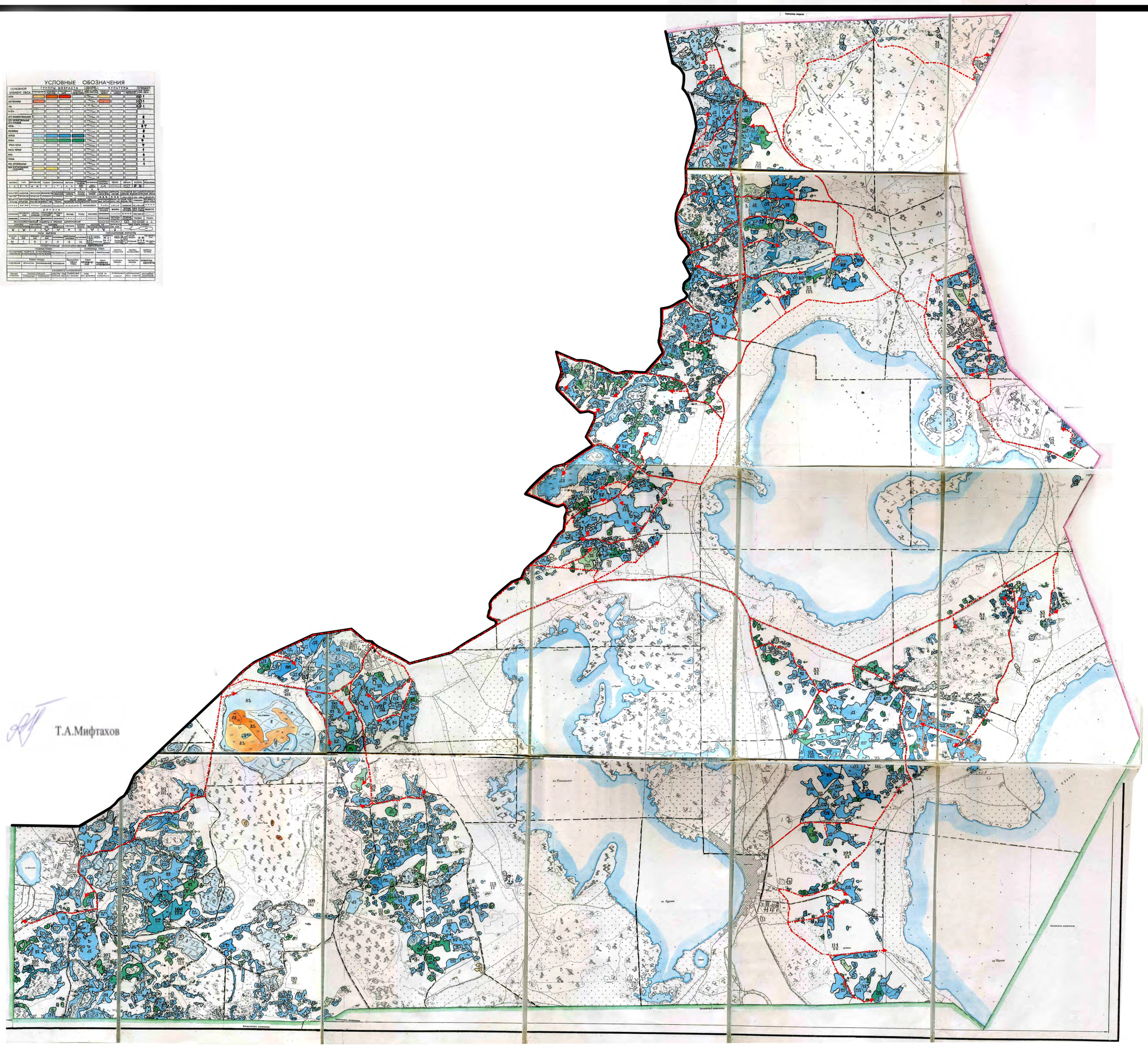

Исполнитель: Т.А.Мифтахов

Дата 21. 12. 2017 года

Ходовые линии

Направление маршрутного хода

Примечание:
В части 4 схематического плана представлены квартала, обозначенные в акте числами с литерой "с"