

УТВЕРЖДАЮ:
Должность зам. начальника
Ф.И.О Ермаков Е. М.
Дата 15.11.2017 г. в.в.в.в.в.в.

Акт
лесопатологического обследования № 85

лесных насаждений Ленинского лесничества
Еврейская автономная область (субъекта Российской Федерации)

Способ лесопатологического обследования: 1. Визуальный
2. Инструментальный

Место проведения

Участковое лесничество	Урочище (дача)	Квартал (кварталы)	Выдел (выделы)	Площадь, га
Ленинское		1	6,9,12,15,17,18,21,23, 24,29,30,31	294.3

Лесопатологическое обследование проведено на общей площади 294.3 га.

1. Визуальное лесопатологическое обследование

Наземное

Дистанционное

1. На площади 294.3 га фактическая таксационная характеристика лесного насаждения соответствует (не соответствует) таксационному описанию (нужное подчеркнуть). Причины несоответствия _____

Список участков с выявленными несоответствиями приведён в приложении 1 к настоящему Акту.

2. Лесные насаждения с нарушенной и утраченной устойчивостью выявлены на площади 294.3 га:

Участковое лесничество	Урочище (дача)	Площадь, га		Причина ослабления (гибели)
		с нарушенной устойчивостью	с утраченной устойчивостью	
Ленинское		294.3		Погодные условия
Итого		294.3		

Состояние обследованных лесных насаждений приведено в приложениях 1.1-1.4 к Акту в зависимости от метода проведения ЛПО.

3. В обследованных лесных участках прогнозируется:

Прогноз	Площадь, га
Ослабление лесных насаждений	117
Усыхание лесных насаждений различной степени	20
Развитие очагов вредных организмов	

4. Обнаружено загрязнение лесного участка отходами и выбросами: промышленными
бытовыми

Вид загрязнения	Размеры загрязнения			Объём, кубм	Площадь загрязнения, га
	длина, м	ширина, м	высота, м		

ЗАКЛЮЧЕНИЕ

Оценка текущего санитарного и лесопатологического состояния лесных насаждений, назначенные профилактические мероприятия по защите лесов, агитационные мероприятия:

Исполнитель работ по проведению лесопатологических обследований:

ФИО

Маруга З.С.

Подпись



Абрис участка

М 1:20000

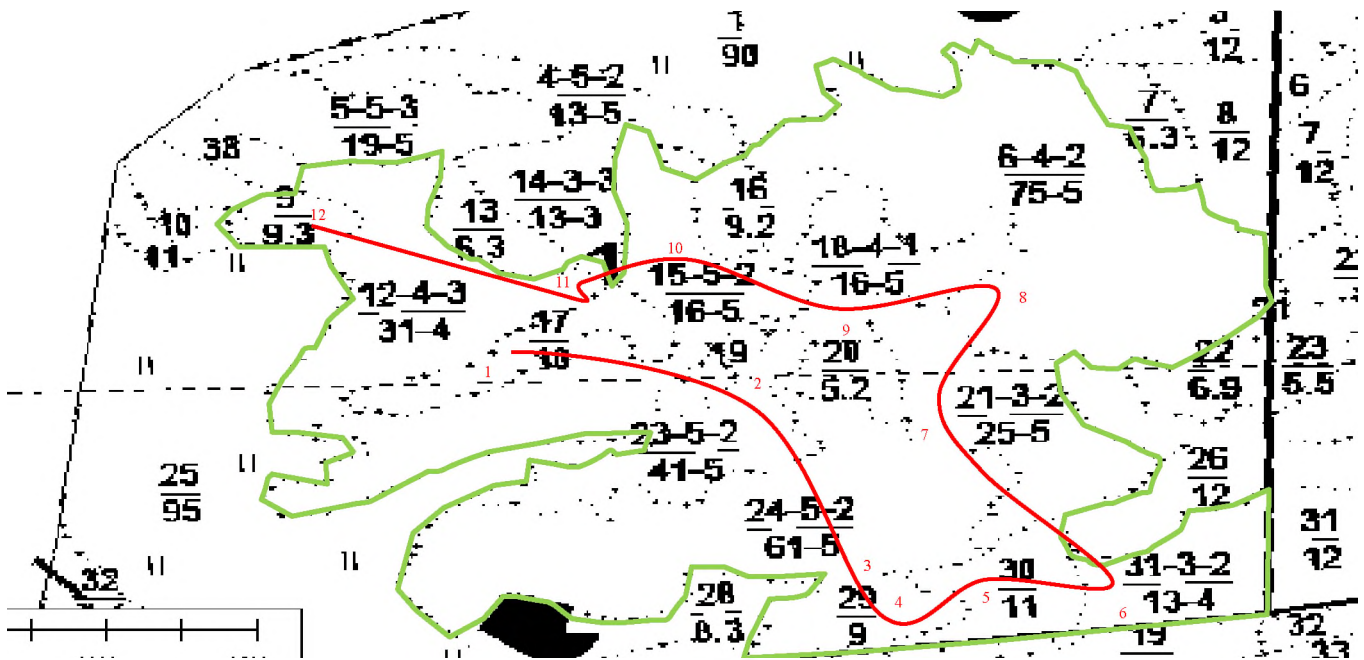

Номера точек	Координаты		Азимут линий	Длина, м
1	E 132° 11' 6.4314"	N 48° 07' 44.0048"	142°	552
2	E 132° 11' 31.1481"	N 48° 07' 36.0317"	150°	562
3	E 132° 11' 44.7025"	N 48° 07' 20.2448"	156°	273
4	E 132° 11' 49.9648"	N 48° 07' 12.1122"	46°	172
5	E 132° 11' 56.0244"	N 48° 07' 15.9393"	88°	287
6	E 132° 12' 9.8976"	N 48° 07' 16.2583"	330°	662
7	E 132° 11' 54.1108"	N 48° 07' 34.9154"	14°	538
8	E 132° 12' 0.4893"	N 48° 07' 51.8185"	252°	420
9	E 132° 11' 41.0348"	N 48° 07' 47.8319"	299°	414
10	E 132° 11' 23.6534"	N 48° 07' 54.5294"	245°	278
11	E 132° 11' 11.3748"	N 48° 07' 50.8617"	294°	553
12	E 132° 10' 46.9769"	N 48° 07' 58.1970"		

Условные обозначения

-  - обследуемый участок
-  - граница квартала
-  - граница выдела
-  - маршрутный ход

Исполнитель работ по проведению лесопатологических обследований:

ФИО Маруга З.С.
Дата составления документа

Подпись 
31.10.2017г.

Телефон 8(4212)484012